



CONI



8° "Concentramento Regionale Sicilia" del Campionato Italiano a Squadre 2018

16-17-18 MARZO 2018

Città del Mare Resort Village
Terrasini (PA)

1. RELAZIONE DETTAGLIATA DEL PROGETTO:

Il Concentramento Siciliano del Campionato Italiano a Squadre di Scacchi è divenuto, negli anni, uno dei più importanti momenti dell'intero calendario di attività scacchistiche siciliana. In un'unica *location* si ritroveranno le squadre delle varie serie (A1, A2, B, C e Promozione) di tutte le associazioni scacchistiche siciliane in una kermesse che vedrà insieme circa oltre 300 scacchisti di oltre 50 diverse squadre ed un congruo numero di accompagnatori e tecnici al seguito.

Come da Circolare del CSS n. 5 del 24/09/2017 l'8° Concentramento Regionale Sicilia" del Campionato Italiano a Squadre 2018, includerà tutti i gironi siciliani di Serie A1, Serie A2, Serie B, Serie C e Promozione

Tale evento, tra l'altro è ormai diventato un vero e proprio volano per i flussi turistici interni e coinvolge un intero territorio, la Sicilia, impegnato ad offrire ospitalità e servizi ai partecipanti.

Le precedenti edizioni del 2011 a Campofelice di Roccella, 2012 a Palermo, 2013 ad Acicastello, 2014 a Marsala, 2015 ad Enna, 2016 a Cammarata, e a Catania nel 2017, hanno creato ormai una tradizione consolidata che si conferma anno dopo anno nei numeri in continua crescita.

L'edizione 2018 si svolgerà a Terrasini (PA), dal 16 al 18 marzo 2018, presso la splendida struttura che è "Città del Mare" Resort Village, località ormai da tempo già conosciuta da tantissime realtà scacchistiche sia Regionali che Nazionali.

La scelta, oltre che per strategica posizione geografica, che la rende facilmente raggiungibile da tutta la Sicilia con tempi di percorso veloci soprattutto, anche per le squadre provenienti dalle località più distanti, è stata pensata anche in funzione di un avvicinamento, che possa garantire la copertura sul nostro territorio Regionale della Sicilia e soprattutto dare un giusto equilibrio della scelta delle sedi, infatti così come riportato precedentemente l'ultima volta la suddetta manifestazione è stata organizzata, in provincia di Palermo, nel 2012 cioè oltre cinque anni fa.

2

L'Hotel Village Città del Mare è il più grande villaggio vacanze della Sicilia e si affaccia sul Golfo di Castellamare, uno dei tratti più affascinanti della costa siciliana.

Immerso in un rigoglioso parco naturale, con immensi spazi, si distingue per la qualità dei suoi servizi. La struttura offre molteplici opportunità di fare sport, o semplicemente di rilassarsi e godersi il divertimento di piscine e tobogan.

Il trattamento sarà quello di pensione completa con sistemazione in camere ampie e funzionali con vista orientata al mare, dotate di doccia, servizi, aria condizionata, asciugacapelli, tv sat, frigo, telefono e balcone o terrazzo arredato.

La ristorazione è a buffet con cucina regionale, nazionale e internazionale, acqua naturale e frizzante e per gli adulti Vino bianco/rosso della casa, utilizzo degli impianti sportivi e ricreativi del Resort gratuiti, infatti non è prevista alcuna tessera club o alcuna spesa aggiuntiva per l'utilizzo dei servizi inclusi.

La struttura, tra l'altro com'è ormai noto al "mondo scacchistico" ha più volte ospitato eventi nazionali giovanili della FSI quali: CIG U-16 CGS etc., ricevendo sempre un alto gradimento da parte dei partecipanti e degli accompagnatori, infatti aspetto molto importante, **la particolarità dell'hotel è quella di poter garantire a tutti i partecipanti l'alloggio presso la sede di gioco.**



2. Bilancio preventivo della manifestazione:

ENTRATE

Quote iscrizione squadre serie promozione	1.000,00
Fondo cassa associazione	3.500,00
Sponsor privati	500,00
Totale entrate.....	5.000,00

3

USCITE

N° 5 ARBITRI

Diarie federali	360,00
Ospitalità (in camera singola)	540,00
Rimborsi viaggio individuali	200,00
Totale arbitri.....	1.100,00

N° 6 COMPONENTI STAFF ORGANIZZATIVO

Diarie giornaliere	600,00
Ospitalità (in camera doppia)	530,00
Rimborsi spese viaggio gruppo	50,00
Totale staff organizzativo.....	1.180,00

ALLESTIMENTO SALA GIOCO

Nolo tovagliato per la copertura dei tavoli	250,00
Nolo materiali tecnici (scacchi, scacchiere, orologi)	600,00
Totale allestimenti sala gioco.....	850,00

PREMIAZIONE

Coppe, targhe e medaglie per premiazione finale	800,00
Totale premiazione.....	800,00

UFFICIO STAMPA

N° 1 addetto ufficio stampa	400,00
Ospitalità in camera singola	140,00
Rimborso spese trasferta	60,00
Totale ufficio stampa.....	600,00

All'interno della sala gioco, verranno predisposti dei segnaposto per le varie categorie e dei cartelli indicatori che faciliteranno l'individuazione delle posizioni di gioco. Adeguate indicazioni esterne ed interne saranno inoltre predisposte in tutto il villaggio per una facile individuazione di sala gioco, di sala analisi, etc. Tutti i giocatori saranno muniti di pass di riconoscimento dove dalla parte opposta sarà stampato il calendario intero della manifestazione, inoltre predisporremo dei pass di colore diverso per tutti coloro che saranno autorizzati all'accesso alle sale gioco ed ai vari locali dell'evento.

6

Verrà, inoltre predisposto, a bella vista, un apposito spazio per l'affissione di turni, risultati e classifiche e di ogni altra comunicazione inerente all'evento.

Gli addetti dello staff saranno sempre riconoscibili sia per il pass che per la divisa (polo, t-shirt o cappellino) che indosseranno.

Apposita divisa (polo/t-shirt e/o fratino) verrà anche fornita agli arbitri per facilitarne il riconoscimento da parte dei giocatori.

Per la promozione dell'evento verrà utilizzato il sito internet www.monrealescacchi.it il quale avrà delle intere sezioni dedicate all'evento per garantire una totale copertura mediatica. Il sito verrà costantemente aggiornato, pubblicherà foto, report, etc., anche il sito internet della Federazione Regionale www.siciliascacchi.it, sarà certamente un valido supporto mediatico ove transiteranno tutte le notizie afferenti la manifestazione.

Città del Mare, col suo centro congressi da 500 posti, il suo grande anfiteatro dalla capienza di 1.400 posti, e le sue sale più intime, è la struttura adatta a organizzare congressi ed eventi di ogni dimensione, in modo affidabile e professionale.

La disponibilità del parco naturale e delle attrezzature sportive (campi da tennis, campi da volley, minigolf, piscine e il toboggan) rendono Città del Mare il partner ideale per manifestazioni come quella di cui ci stiamo occupando.

Nel dettaglio Città del Mare dispone delle seguenti sale oscurabili e insonorizzate con impianto di amplificazione, pedana relatori, proiettore, schermo, cabina regia, linea Adsl, Isdn e wi-fi, schermi proiezione, teleconferenza, traduzione simultanea: Sala Paladini: 500 posti, modulabile, accesso disabili; Sala Morgante: 170 posti, modulabile, accesso disabili; Sala Angelica: 70 posti; Sala Rinaldo: 60 posti; Anfiteatro all'aperto: 1400 posti.

Ad ogni buon fine alleghiamo alla presente le mappe catastali delle sale disponibili in tutta la struttura di cui può necessitare l'8° Concentramento di scacchi.



4. Eventuali altri servizi offerti (punti di ristoro, materiale di cancelleria, ecc.):

Bar e aree di ristoro sono dislocate nell'area dell'hotel e facilmente accessibili sia ai giocatori che agli accompagnatori.

All'interno della sala gioco, in diverse ed apposite aree facilmente individuabili e riconoscibili, solo per i giocatori, saranno disponibili bottiglie di acqua, con bicchieri di plastica, ad uso esclusivamente gratuito e per tutta la durata del torneo.

Saranno, previa richiesta, messe a disposizione, ed a uso gratuito penne e formulari aggiuntivi.

Qualora richiesto e chiaramente per tempo, uno spazio espositivo potrà essere messo a disposizione e gratuitamente per il Comitato Scacchistico Siciliano, che potrà promuovere e/o distribuire eventuali materiali informativi e promozionali nel predetto spazio.

Durante la cerimonia della premiazione si svolgerà anche una **degustazione di biscotti** e contestualmente una ditta specializzata, in diretta preparerà i **cannoli** che, già pronti saranno distribuiti a tutti i presenti in sala. La degustazione sia dei biscotti che dei cannoli sarà svolta a cura di una ditta **di Piana degli Albanesi**, città già nota a tutti per la bontà dei suddetti prodotti.

Abbiamo, inoltre, inviato a diverse Aziende di tipologie diverse, il nostro "Progetto" e siamo in attesa di riscontri.

A tutti i partecipanti verrà consegnato gratuitamente un attestato di partecipazione/ricordo.



5. Planimetria e foto descrittive della sede di gioco con indicazione della zona/filtro idoneo/e ad evitare ogni possibile disturbo alla serenità e concentrazione dei giocatori durante la competizione:

L'evento, per la peculiarità della "*Location*" di svolgerà solo ed esclusivamente in una sala cioè all'interno della sala principale del Villaggio: il centro Congressi – La SALA PALADINI. (Utilizzata in passata come sala gioco principale per manifestazioni nazionali quali ad es. il CIG U-16 e/o i CGS – ora TSS).

8

La sala in questione ha le dimensioni di circa 600 mq².

Nel dettaglio Città del Mare dispone delle seguenti sale oscurabili e insonorizzate con impianto di amplificazione, pedana relatori, proiettore, schermo, cabina regia, linea Adsl, Isdn e wi-fi, schermi proiezione, teleconferenza, traduzione simultanea: Sala Paladini: 500 posti, modulabile, accesso ai disabili; Sala Morgante: 170 posti, modulabile, accesso ai disabili; Sala Angelica: 70 posti; Sala Rinaldo: 60 posti; Anfiteatro all'aperto: 1400 posti.

Ad ogni buon fine alleghiamo alla presente le mappe catastali delle sale disponibili in tutta la struttura di cui può necessitare l'8° Concentramento di scacchi.

Qui di seguito, alcune foto significative che evidenziano gli aspetti peculiari della struttura di "Città del Mare" Resort-Village:





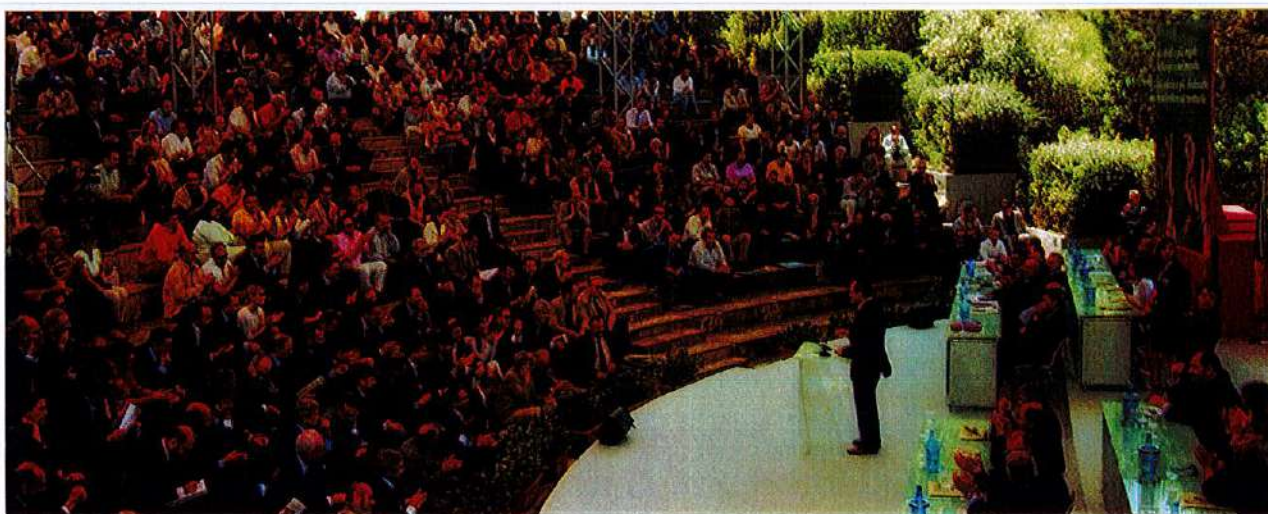





6. Numero degli arbitri previsto:

Per la peculiarità della manifestazione e anche per il continuo incremento verificatosi annualmente sono previsti almeno 4(quattro) arbitri oltre 1(uno) principale quindi un totale di **n. 5(cinque) arbitri.**

13

E' chiaro che se si dovesse ravvisare l'esigenza di richiedere, nonché nominare altri arbitri per esigenze sopraggiunte o durante l'avvicinarsi della manifestazione per il bene della manifestazione stessa, dovendo, inoltre, garantire a tutti gli scacchisti iscritti al torneo una tranquillità di gioco si provvederà immediatamente e di conseguenza alle ulteriori richieste di nomine.

E' prevista una sala arbitri, vicina alla sala gioco. La sala verrà attrezzata con computer connesso ad internet e con relativa stampante/i.



7. Una convenzione alberghiera presso la stessa sede o presso

Struttura alberghiera limitrofa che preveda un numero minimo di 100 camere in caso di zona centrale della Sicilia e un numero minimo di 70 camere in caso di zone costiere della Sicilia occidentale o orientale:

La particolarità della struttura da noi scelta è quella di poter garantire a tutti i partecipanti l'alloggio presso la stessa sede di gioco. Infatti il Resort-Village "Città del Mare", vanta la presenza di circa n. 750 camere, costituite in sistemazione: singola; doppia; tripla; quadrupla e categoria "superior". Il trattamento è di pensione completa con sistemazione in camere ampie e funzionali con vista orientata al mare, dotate di doccia, servizi, aria condizionata, asciugacapelli, tv sat, frigo, telefono e balcone o terrazzo arredato. La ristorazione è a buffet con cucina regionale, nazionale e internazionale. Acqua naturale e frizzante e per gli adulti Vino bianco/rosso della casa. Utilizzo degli impianti sportivi e ricreativi del Resort. Non è prevista alcuna tessera club o alcuna spesa aggiuntiva per l'utilizzo dei servizi inclusi. Quanto evidenziato è infatti, certamente superiore alla richiesta di n. 70 camere così come richiesto dalla circolare del CSS, tutto ciò determina l'opportunità eccezionale di dare a tutti quanti, scacchisti e accompagnatori l'opportunità di potere alloggiare nella stessa struttura alberghiera avendo una eccezionale disponibilità di camere; di parcheggi e di spazi: per fare sport, shopping e quindi concentrarsi tutti quanti all'interno della struttura facilitando diverse esigenze sia dal punto di vista organizzativo che dal punto di vista pratico per tutti i presenti senza doversi preoccupare di spostarsi da un albergo ad un altro con ritardi vari o quant'altro.

E' certo che l'alto numero di partecipanti previsto, in una struttura del genere potrà darà sicuramente a tutti i partecipanti i medesimi servizi senza che nessun quindi abbia da ridire. Per avvalorare quanto scritto Vi invitiamo a visitare il sito www.cittadelmare.it per una presentazione completa ed esaustiva della struttura, Vi esorto inoltre a visionare il seguente video digitando il seguente link: https://youtu.be/K7_I13LiFCM

Tariffe pensione completa come qui di seguito descritta:

Per la peculiarità della struttura e soprattutto per il trattamento unico per tutti abbiamo pensato di proporre un **prezzo unico** per sistemazione in camera doppia, tripla o quadrupla **€ 59,50** al giorno a persona, **esclusa la tassa di soggiorno, salvo bambino fino a 10 anni n.c. da pagare a parte e direttamente in hotel, secondo quanto stabilito dai regolamenti comunali vigenti, supplemento singola € 10,00 al giorno, Bambini da 0 a 4 anni non compiuti GRATIS in camera con i genitori, culla su richiesta € 10,00.**

ATTENZIONE: L'organizzazione garantisce al CSS una camera doppia a titolo gratuito per tutta la durata della manifestazione.

8. Attività collaterali e Programma manifestazione:

Il programma della manifestazione, inoltre, prevede, nella sera del 17 marzo 2018 la disputa del Campionato Regionale Lampo, su 8 turni di gioco a cadenza di 3'+2'' a giocatore, con premi in denaro, a titolo di rimborso spese.

Per la predetta disputa degli incontri verrà allestita un'apposita sala che conterrà almeno 120 postazioni di gioco, complete di scacchi, scacchiere ed orologi per gli scacchi. Ai partecipanti verranno inoltre forniti i formulari da utilizzarsi per la trascrizione delle partite. La sala di gioco verrà inoltre dotata di apposito impianto di amplificazione per permettere agli arbitri ed agli organizzatori di interloquire con i partecipanti e dare loro ogni comunicazione e notizie utili e necessarie per lo svolgimento della gara.

Il *Campionato Regionale Lampo* verrà organizzato *Sabato 17 marzo 2018*, su 8 turni di gioco con tempo di riflessione di 3' +2'' a mossa a giocatore.

Quote di iscrizione: € 10,00 per gli under 16 ed i partecipanti al CIS 2018

€ 15,00 per tutti gli altri scacchisti

Campionato Regionale Lampo PREMI:

Sabato 17 marzo 2018 ore 21,30

1° Classificato	Coppa + € 100,00
2° Classificato	Coppa + € 75,00
3° Classificato	Coppa + € 50,00
1° Classificato Elo 1800-1999	Coppa + € 25,00
1° Classificato Elo 1600-1799	Coppa + € 25,00
1° Classificato Elo <1600	Coppa + € 25,00
1° Classificato U16	Coppa
1° Classificato U12	Coppa
1° Classificato Over 60	Coppa

Verrà inoltre allestita una segreteria organizzativa che si occuperà di predisporre ogni cosa per l'arrivo dei partecipanti e degli accompagnatori e sarà sempre un punto di riferimento per ogni istanza e necessità che dovesse venire a determinarsi durante lo svolgimento dell'evento.

Alla fine della manifestazione si provvederà alla premiazione con coppa, targa o trofeo delle squadre vincitrici della serie A2 e B e delle prime tre squadre classifica-

te degli Open di serie C e di Promozione. Si provvederà infine anche alla premiazione dei migliori classificati del Campionato Regionale Lampo.

Il programma della manifestazione:

8° “Concentramento Regionale Sicilia”
del Campionato Italiano a Squadre 2018
16-17-18 MARZO 2018
Città del Mare Resort Village
Terrasini (PA)

16

Calendario di gioco per tutte le serie	
Venerdì 16 marzo 2018	Ore 16,00 1° turno di gioco
Sabato 17 marzo 2018	Ore 9.00 2° turno di gioco
Sabato 17 marzo 2018	Ore 15.30 3° turno di gioco Ore 21.30 Campionato Regionale Lampo
Domenica 18 marzo 2018	Ore 9.00 4° turno di gioco
Domenica 18 marzo 2018	Ore 15.30 5° turno di gioco
Domenica 18 marzo 2018	Ore 20.00 Premiazione

Il Regolamento della Manifestazione sarà stilato rispettando i regolamenti FSI/FIDE vigenti ed a seguito dell'assegnazione da parte del CSS. Ogni eventuale variazione che si dovesse rendersi necessaria per un migliore svolgimento della manifestazione verrà tempestivamente comunicata e concordata di concerto con il CSS.

Monreale lì 20 ottobre 2017

ACCADEMIA SCACCHISTICA MONREALESE

VIA ROMA 48 - 90046 MONREALE (PA)

Cod. Fisc. 97203230822

Il Presidente
Dott. Antonio Maestri



Giudiziarizzazione protocollo n. PA0524712 del 13/10/2010

16 - Particella 166 - Subalterno 6 >

Giudiziarizzazione di n. 1 v. in Comune di Terrasini

Strada statale 113

civ.

Identificativa Catastrale:

Sezione:

Foglio: 16

Particella: 166

Subalterno: 6

Completata da:

Abbate Salvatore

Iscritta all'albo:

Ingegnere

N. 7199

Prov. Palermo

PALAZZINA ARCA

Piano Secondo Interrato h = 300 cm.

- 10 -

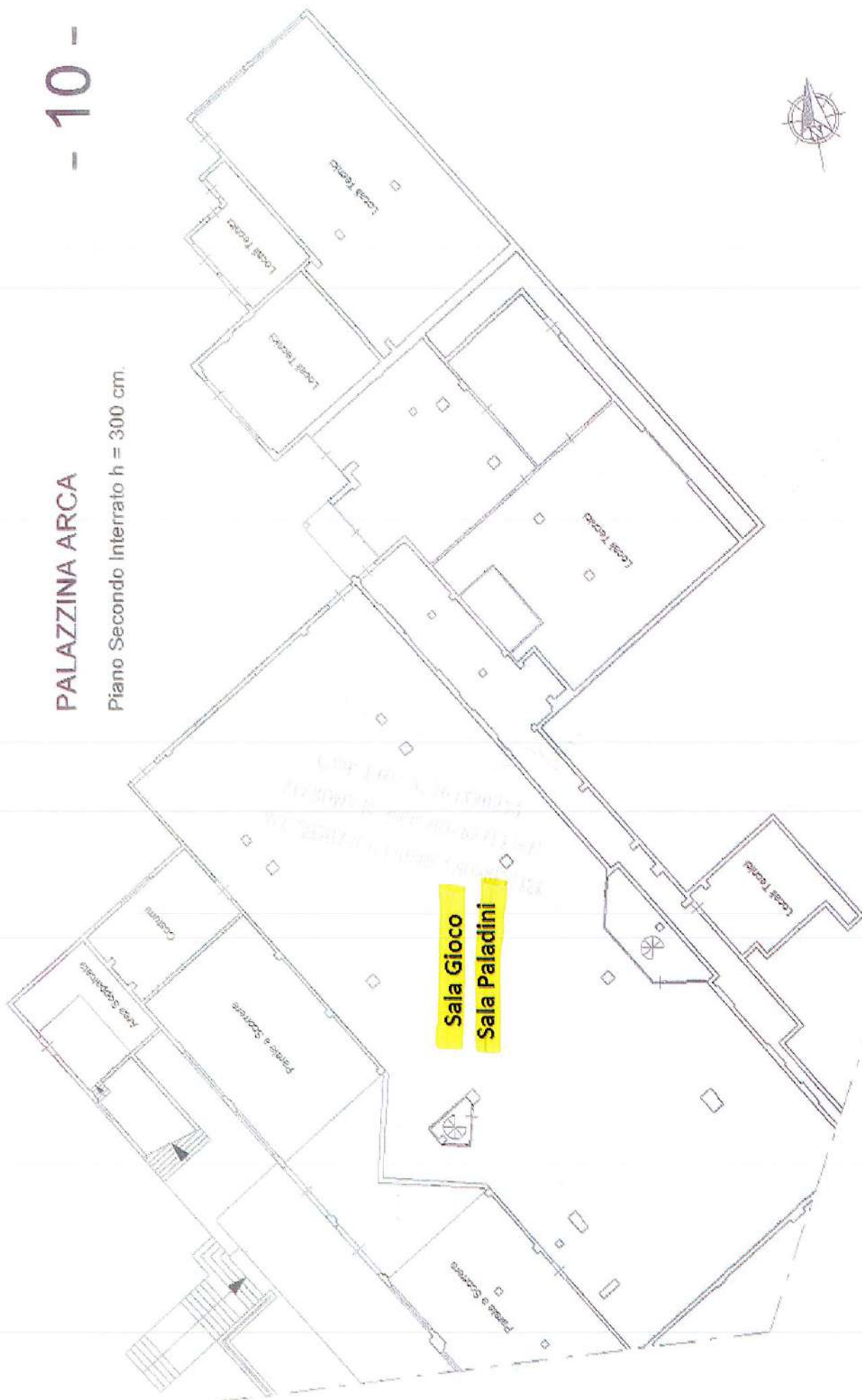



ACCADÉMIA SCACCHISTICA MONREALESE
VIAROMA 18 - 90046 MONREALE (PA)
Cod. Fisc. 97203230812