



**Il Comitato Scacchistico Siciliano**  
in collaborazione con  
**l'asd Accademia Scacchistica Monrealese**  
organizza il  
***12° “Concentramento Regionale Sicilia”***  
**del Campionato Italiano a Squadre 2020**  
**13-14-15 MARZO 2020**  
**“Perla del Golfo” - Terrasini (PA)**

**1. RELAZIONE DETTAGLIATA DEL PROGETTO:**

Il Concentramento Siciliano del Campionato Italiano a Squadre di Scacchi è divenuto, negli anni, uno dei più importanti momenti dell'intero calendario di attività scacchistiche siciliana. In un'unica *location* si ritroveranno le squadre delle varie serie (A1, A2, B, C e Promozione) di tutte le associazioni scacchistiche siciliane in una kermesse che vedrà insieme circa oltre 300 scacchisti di oltre 50 diverse squadre ed un congruo numero di accompagnatori e tecnici al seguito.

Il 12° Concentramento Regionale Sicilia” del Campionato Italiano a Squadre 2020, includerà tutti i gironi siciliani di Serie A1, Serie A2, Serie B, Serie C e Promozione

Tale evento, tra l'altro è ormai diventato un vero e proprio volano per i flussi turistici interni e coinvolge un intero territorio, la Sicilia, impegnato ad offrire ospitalità e servizi ai partecipanti.

Le precedenti edizioni del 2011 a Campofelice di Roccella, 2012 a Palermo, 2013 ad Acicastello, 2014 a Marsala, 2015 ad Enna, 2016 a Cammarata, e a Catania nel 2017, nel 2018 a Città del Mare, etc. etc., hanno creato ormai una tradizione consolidata che si conferma anno dopo anno nei numeri in continua crescita.

L'edizione 2020 si svolgerà a Terrasini (PA), dal 13 al 15 marzo 2020, presso la splendida struttura che è "Perla del Golfo", località conosciuta e limitrofa all'ormai nota struttura ricettiva di Città del Mare Resort Village, che negli anni passati ha già ospitato tantissime manifestazioni scacchistiche sia Regionali che Nazionali.

La scelta, oltre che per strategica posizione geografica, che la rende facilmente raggiungibile da tutta la Sicilia con tempi di percorso veloci soprattutto, anche per le squadre provenienti dalle località più distanti, è stata pensata anche in funzione di un avvicendamento, che possa garantire la copertura sul nostro territorio Regionale della Sicilia e soprattutto dare un giusto equilibrio della scelta delle sedi, infatti così come riportato precedentemente l'ultima volta la suddetta manifestazione è stata organizzata, in provincia di Palermo, nel 2018.

Perla del Golfo è considerato come la miniatura del più grande villaggio vacanze della Sicilia, "Città del Mare" e, anch'essa si affaccia sul Golfo di Castellamare, uno dei tratti più affascinanti della costa siciliana.

Immerso in un rigoglioso parco naturale, con immensi spazi, si distingue per la qualità dei suoi servizi. La struttura offre molteplici opportunità di fare sport, o semplicemente di rilassarsi e godersi il divertimento di piscine.

Il trattamento sarà quello di pensione completa con sistemazione in camere ampie e funzionali, dotate di doccia, servizi, aria condizionata, asciugacapelli, tv sat, telefono e balcone o terrazzo arredato.

La ristorazione è a buffet con cucina regionale, nazionale e internazionale, acqua naturale e frizzante e per gli adulti Vino bianco/rosso della casa, utilizzo degli impianti sportivi e ricreativi del Resort gratuiti, infatti non è prevista alcuna tessera club o alcuna spesa aggiuntiva per l'utilizzo dei servizi inclusi.

La struttura, tra l'altro, per le sue dimensioni e disponibilità di camere, circa 200, gode appunto della particolarità di potere ospitare tranquillamente tutti i partecipanti e gli accompagnatori, infatti aspetto molto importante, ripeto, è **la particolarità dell'hotel cioè quella di poter garantire a tutti i partecipanti l'alloggio presso la sede di gioco.**

### **3. Indicazione della sede di gioco**

L'evento, si svolgerà sia all'interno della sala principale del Villaggio: il centro Congressi, che presso una saletta attigua alla reception

I servizi igienici, per la dimensione della sala stessa sono sicuramente di gran lunga superiori alle reali necessità della manifestazione stessa: 6 bagni uomo e 6 bagni donna, con accessibilità ai disabili, tutti i bagni si trovano nelle immediate vici-

nanze, con possibilità di creare quindi un percorso diretto e protetto da e verso l'area gioco in maniera esclusiva per i soli giocatori, senza incorrere, quindi in ingerenze varie.

Una squadra di operai del Resort in maniera continuativa si occuperà di tenere sempre puliti i servizi igienici, per tutto il periodo della manifestazione.

E' importante evidenziare che la struttura in tutti i suoi spazi, rispetta le barriere architettoniche.

L'allestimento della sala verrà realizzato tenendo conto della tipologia specifica del gioco a squadre. Verranno predisposti dei cartelli indicatori per facilitare l'immediata assegnazione del giocatore/squadra; i pezzi saranno in plastica piena di misura standard (altezza Re mm 9,8), le scacchiere saranno in vinile e/o cartoncino di misura regolamentare, inoltre verranno impiegati esclusivamente orologi digitali.

Altri spazi, all'interno della struttura saranno adibiti a sale analisi (dimensioni di circa 250 mq<sup>2</sup>) con postazioni e scacchiere disponibili.

All'interno della sala gioco, verranno predisposti dei segnaposto per le varie categorie e dei cartelli indicatori che faciliteranno l'individuazione delle posizioni di gioco. Adeguate indicazioni esterne ed interne saranno inoltre predisposte in tutto il villaggio per una facile individuazione di sala gioco, di sala analisi, etc. Tutti i giocatori saranno muniti di pass di riconoscimento dove dalla parte opposta sarà stampato il calendario intero della manifestazione, inoltre predisporremo dei pass di colore diverso per tutti coloro che saranno autorizzati all'accesso alle sale gioco ed ai vari locali dell'evento.

Verrà, inoltre predisposto, a bella vista, un apposito spazio per l'affissione di turni, risultati e classifiche e di ogni altra comunicazione inerente all'evento.

Gli addetti dello staff saranno sempre riconoscibili sia per il pass che per la divisa (polo, t-shirt o cappellino) che indosseranno.

Apposita divisa (polo/t-shirt e/o fratino) verrà anche fornita agli arbitri per facilitarne il riconoscimento da parte dei giocatori.

Per la promozione dell'evento verrà utilizzato il sito internet [www.monreale-scacchi.it/www.mondoscacchi.it](http://www.monreale-scacchi.it/www.mondoscacchi.it) il quale avrà delle intere sezioni dedicate all'evento per garantire una totale copertura mediatica. Il sito verrà costantemente aggiornato, pubblicherà foto, report, etc., anche il sito internet della Federazione Regionale [www.siciliascacchi.it](http://www.siciliascacchi.it), sarà certamente un valido supporto mediatico ove transiteranno tutte le notizie afferenti la manifestazione.

La disponibilità del parco naturale e delle attrezzature sportive e le piscine, rendono Perla del Gofu il partner ideale per manifestazioni come quella di cui ci stiamo occupando.

#### **4. Eventuali altri servizi offerti (punti di ristoro, materiale di cancelleria, ecc.):**

Bar e aree di ristoro sono dislocate nell'area dell'hotel e facilmente accessibili sia ai giocatori che agli accompagnatori.

All'interno della sala gioco, in diverse ed apposite aree facilmente individuabili e riconoscibili, solo per i giocatori, saranno disponibili bottiglie di acqua, con bicchieri di plastica, ad uso esclusivamente gratuito e per tutta la durata del torneo.

Saranno, previa richiesta, messe a disposizione, ed a uso gratuito penne e formulari aggiuntivi.

Qualora richiesto e chiaramente per tempo, uno spazio espositivo potrà essere messo a disposizione e gratuitamente per il Comitato Scacchistico Siciliano, che potrà promuovere e/o distribuire eventuali materiali informativi e promozionali nel predetto spazio.

**A tutti i partecipanti verrà consegnato gratuitamente una medaglia ricordo della manifestazione.**

#### **5. Planimetria e foto descrittive della sede di gioco:**

Qui di seguito, alcune foto significative che evidenziano gli aspetti peculiari della struttura di "Perla del Golfo" Sicily –Resort e la planimetria della sala convegno/conferenze che sarà adibita a sala gioco principale:



# Rassegna fotografica Perla del Golfo





Situato nella località di Terrasini, nome che deriva dal vicino promontorio di Capo Rama, ad una breve distanza di 30 km da Palermo, l'hotel Perla Del Golfo è affacciato sul meraviglioso Golfo di Castellammare. Il resort dispone di tre piscine di cui una con acqua di mare tra le più grandi e panoramicamente belle della Sicilia, camere confortevoli all'avanguardia e una baia privata dall'acqua di mare cristallina, unica nel suo genere. Oltre ai punti di ristoro, dove potrete assaporare i piatti tipici della Sicilia, non mancano le attività ludiche con campi da calcio e da tennis... e mentre i bambini potranno divertirsi al mini-club, voi potrete godere di una vacanza dall'atmosfera magica ed esclusiva.





*Associazione Sportiva Dilettantistica Accademia Scacchistica Monrealese*  
*Via Roma 48 (c/o Collegio di Maria) 90046 Monreale (PA) Tel: 335/1952966 Cod. Fisc. 97203230822*  
*[www.monrealescacchi.it](http://www.monrealescacchi.it) [amaestri@hotmail.it](mailto:amaestri@hotmail.it)*







*Associazione Sportiva Dilettantistica Accademia Scacchistica Monrealese*  
*Via Roma 48 (c/o Collegio di Maria) 90046 Monreale (PA) Tel: 335/1952966 Cod. Fisc. 97203230822*  
*[www.monrealescacchi.it](http://www.monrealescacchi.it) [amaestri@hotmail.it](mailto:amaestri@hotmail.it)*







Piantina Generale

Architettura & Antincendio  
studio di progettazione di architettura  
e  
consulenza antincendio

## COMUNE DI PALERMO

Progetto di fini antincendio  
allegato alla richiesta di variante di progetto  
relativa al complesso alberghiero sito in  
C.da Paterna SS 113 Km. 300  
Terrosini - Palermo

Il Committente:

Dott. Pietro Ferraro

Il Tecnico:

arch. Angelo Maccaluso

06/2012

Fase 1

Planimetria Generale  
Planimetria sala ristorante,  
sala conferenze

Sala  
1/200

architet.  
angelo maccaluso & molti altri  
telefono 091-355081 - 326679123  
email: amaccaluso@libero.it  
via torricella quaresima 10  
palermo



Sala Conferenze

### LEGENDA

- vietato fumare
- rivelatore di fumo
- rivelatore di gas
- porta taglia fuoco
- naspo
- estintore Co2
- estintore a polvere
- porta con maniglione antipanco
- percorso di esodo verso l'alto
- percorso di esodo orizzontale
- percorso di esodo verso il basso
- pulsante di sgancio
- segnaletica di sicurezza

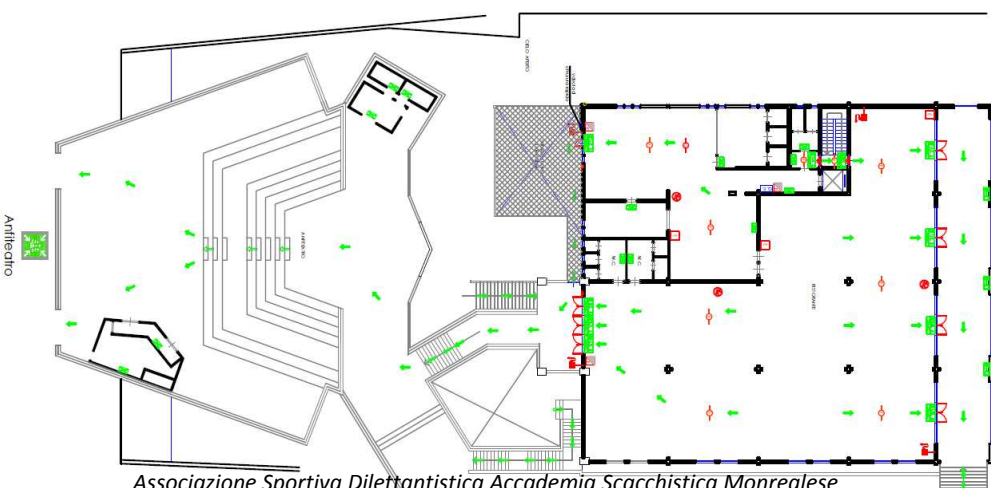

Antifeu

Associazione Sportiva Dilettantistica Accademia Scacchistica Monrealese

Via Roma 48 (c/o Collegio di Maria) 90046 Monreale (PA) Tel: 335/1952966 Cod. Fisc. 97203230822

www.monrealescacchi.it amaestri@hotmail.it

## **6. Numero degli arbitri previsto:**

Per la peculiarità della manifestazione e anche per il continuo incremento verificatosi annualmente sono previsti almeno 4(quattro) arbitri oltre 1(uno) principale quindi un totale di **n. 4/5(quattro/cinque) arbitri.**

E' chiaro che se si dovesse ravvisare l'esigenza di richiedere, nonché nominare altri arbitri per esigenze sopraggiunte o durante l'avvicinarsi della manifestazione per il bene della manifestazione stessa, dovendo, inoltre, garantire a tutti gli scacchisti iscritti al torneo una tranquillità di gioco si provvederà immediatamente e di conseguenza alle ulteriori richieste di nomine.

E' prevista una sala arbitri, vicina alla sala gioco. La sala verrà attrezzata con computer connesso ad internet e con relativa stampante/i.

## **7. Una convenzione alberghiera presso la stessa sede che preveda un numero minimo di 100 camere in caso di zona centrale della Sicilia e un numero minimo di 70 camere in caso di zone costiere della Sicilia occidentale o orientale:**

La particolarità della struttura da noi scelta è quella di poter garantire a tutti i partecipanti l'alloggio presso la stessa sede di gioco. Infatti Perla del Golfo dispone di circa n. 200 camere, costituite in sistemazione: singola; doppia; tripla; quadrupla. Il trattamento è di pensione completa con sistemazione in camere ampie e funzionali dotate di doccia, servizi, aria condizionata, asciugacapelli, tv sat, telefono e balcone o terrazzo arredato. La ristorazione è a buffet con cucina regionale, nazionale e internazionale. Acqua naturale e frizzante e per gli adulti Vino bianco/rosso della casa. Utilizzo degli impianti sportivi e ricreativi del Resort. Non è prevista alcuna tessera club o alcuna spesa aggiuntiva per l'utilizzo dei servizi inclusi. Quanto evidenziato è certamente superiore alla richiesta della manifestazione in questione, tutto ciò determina l'opportunità eccezionale di dare a tutti quanti, scacchisti e accompagnatori l'opportunità di potere alloggiare nella stessa struttura alberghiera avendo una eccezionale disponibilità di camere; di parcheggi e di spazi: per fare sport, e quindi concentrarsi tutti quanti all'interno della struttura, facilitando diverse esigenze sia dal punto di vista organizzativo che dal punto di vista pratico per tutti i presenti senza doversi preoccupare di spostarsi da un albergo ad un altro con ritardi vari o quant'altro.

E' certo che l'alto numero di partecipanti previsto, in una struttura del genere potrà darà sicuramente a tutti i partecipanti i medesimi servizi senza che nessun quindi abbia da ridire. Per avvalorare quanto scritto Vi invitiamo a visitare il sito [www.perladelgolfo.it](http://www.perladelgolfo.it) per una presentazione completa ed esaustiva della struttura,

## **Tariffe pensione completa come qui di seguito descritta:**

Per la peculiarità della struttura e soprattutto per il trattamento unico per tutti abbiamo pensato di proporre i seguenti prezzi per sistemazione in sistema doppia € 55,00 al giorno a persona, mentre tripla o quadrupla € 50,00 al giorno a persona; supplemento singola € 12,00 al giorno a persona, mentre per Bambini da 0 a 4 anni non compiuti GRATIS in camera con i genitori, culla su richiesta €. 10,00; **esclusa la tassa di soggiorno, salvo bambino fino a 10 anni n.c, da pagare a parte e direttamente in hotel, secondo quanto stabilito dai regolamenti comunali vigenti,**

## 8. Attività collaterali e Programma manifestazione:

Il programma della manifestazione, inoltre, prevede, nella sera del 17 marzo 2020 la disputa del Campionato Regionale Lampo, su 8 turni di gioco a cadenza di 3'+2'' a giocatore, con premi in denaro, a titolo di rimborso spese.

Per la predetta disputa degli incontri verrà allestita un'apposita sala che conterrà almeno 120 postazioni di gioco, complete di scacchi, scacchiere ed orologi per gli scacchi. Ai partecipanti verranno inoltre forniti i formulari da utilizzarsi per la trascrizione delle partite. La sala di gioco verrà inoltre dotata di apposito impianto di amplificazione per permettere agli arbitri ed agli organizzatori di interloquire con i partecipanti e dare loro ogni comunicazione e notizie utili e necessarie per lo svolgimento della gara.

Il *Campionato Regionale Lampo* verrà organizzato *Sabato 14 marzo 2020*, su 8 turni di gioco con tempo di riflessione di 3' +2'' a mossa a giocatore.

Quote di iscrizione: € 12,00 per gli under 16 ed i partecipanti al CIS 2020

€ 15,00 per tutti gli altri scacchisti

<b><u>Campionato Regionale Lampo PREMI:</u></b> <b><u>Sabato 14 marzo 2020 ore 21,30</u></b>	
<b>1° Classificato</b>	<b>Coppa + € 100,00</b>
<b>2° Classificato</b>	<b>Coppa + € 75,00</b>
<b>3° Classificato</b>	<b>Coppa + € 50,00</b>
<b>1° Classificato Elo 1800-1999</b>	<b>Coppa + € 25,00</b>
<b>1° Classificato Elo 1600-1799</b>	<b>Coppa + € 25,00</b>
<b>1° Classificato Elo &lt;1600</b>	<b>Coppa + € 25,00</b>
<b>1° Classificato U16</b>	<b>Coppa</b>
<b>1° Classificato U12</b>	<b>Coppa</b>
<b>1° Classificato Over 60</b>	<b>Coppa</b>

Verrà inoltre allestita una segreteria organizzativa che si occuperà di predisporre ogni cosa per l'arrivo dei partecipanti e degli accompagnatori e sarà sempre un punto di riferimento per ogni istanza e necessità che dovesse venire a determinarsi durante lo svolgimento dell'evento.

Alla fine della manifestazione si provvederà alla premiazione con coppa, targa o trofeo delle squadre vincitrici della serie A2 e B e delle prime tre squadre classificate degli Open di serie C e di Promozione. Si provvederà infine anche alla premiazione dei migliori classificati del Campionato Regionale Lampo.



**Il programma della manifestazione:**

***12° “Concentramento Regionale Sicilia”***

**Del Campionato Italiano a Squadre 2018**

**13-14-15 MARZO 2020**

**Perla del Golfo” Sicily Resort - Terrasini (PA)**

<b><u>Calendario di gioco per tutte le serie</u></b>	
<b>Venerdì 13 marzo 2020</b>	Ore 16,00 <b>1° turno di gioco</b>
<b>Sabato 14 marzo 2020</b>	Ore 9.00 <b>2° turno di gioco</b>
<b>Sabato 14 marzo 2020</b>	Ore 15.30 <b>3° turno di gioco</b> Ore 21.30 <b>Campionato Regionale Lampo</b>
<b>Domenica 15 marzo 2020</b>	Ore 9.00 <b>4° turno di gioco</b>
<b>Domenica 15 marzo 2020</b>	Ore 15.30 <b>5° turno di gioco</b>
<b>Domenica 15 marzo 2020</b>	Ore 20.00 Premiazione

Il Regolamento della Manifestazione sarà stilato rispettando i regolamenti FSI/FIDE vigenti ed a seguito dell’assegnazione da parte del CSS. Ogni eventuale variazione che si dovesse rendersi necessaria per un migliore svolgimento della manifestazione verrà tempestivamente comunicata e concordata di concerto con il CSS.

Monreale lì 25 ottobre 2019

*Il Presidente*  
Dott. Antonio Maestri

