



una foto al giorno



Federico Manca, Cremona 2005

ultime dal sito FSI

[16-04-2010] Un minuto di silenzio

Il Presidente del CONI, Giovanni Petrucci, ha invitato le Federazioni Sportive Nazionali, le Discipline Sportive Associate e gli Enti di Promozione Sportiva a far osservare un minuto di silenzio in occasione di tutte le manifestazioni sportive che si disputeranno in Italia fino a domenica, in memoria delle vittime del disastroso incidente ferroviario in Val Venosta.

La FSI si unisce al cordoglio e invita arbitri e organizzatori a rispettare l'invito del CONI.

[15-04-2010] Campionato Italiano Seniores

Comincia il 18 aprile ad Arvier (AO) la 32.a edizione del Campionato Italiano Seniores. Tutte le informazioni sul sito

ufficiale.

[14-04-2010] Talent Academy

La Talent Academy – Stage d'eccellenza, e' programmata nei giorni 24-25 aprile 2010 a Perugia, organizzata dalla 'Accademia Internazionale di Scacchi'. L'incontro vedra' il GM Carlos Matamoros come relatore.

[\[dettaglio\]](#)

[11-04-2010] Addio a Franco Pedrazzini

Ieri è improvvisamente venuto a mancare Franco Pedrazzini. Nato nel 1936, arbitro Nazionale, è stato Presidente della Federazione Scacchistica Italiana dal 2003 al 2004, nonché Presidente del Settore Arbitrale dal 1999 al 2003. Attualmente svolgeva l'incarico di Delegato della Provincia di Lodi e insegnava il gioco nelle Scuole Elementari di Casalpusterlengo (LO).

E' stato Sindaco del comune di Casalpusterlengo dal 1987 al 1990.

I funerali si terranno lunedì 12 aprile nel Santuario dei Cappuccini a Casalpusterlengo.

La Federazione tutta si unisce al cordoglio ed esprime sentite condoglianze alla famiglia.

[\[tutte le notizie FSI\]](#)



quiz numero precedente

V. & M. Platov (1906)

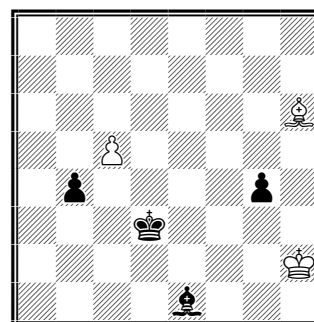

Il Bianco muove e vince

1.c6 b3 (1...Ac3 2.Af4) 2.c7 Ag3+! (2...b2 3.c8=D b1=D 4.Df5+) 3.Rxg3 b2 4.c8=A!! (4.c8=D? b1=D 5.Df5+ Re2! 6.Dxb1 stallo) 4...Re4 (4...Rc2 5.Af5+ Rb3 6.Ab1) 5.Rxg4 1-0



ultime dal sito arbitrale

[19-04-2010] **Continua la sperimentazione dell'Amalfi**

La sperimentazione del Sistema Amalfi prosegue.

Abbiamo aggiornato tutta la documentazione necessaria, che contiene due modelli, uno per i giocatori e uno per gli arbitri, nonché il file con le istruzioni.

Abbiamo inserito anche un documento con gli esiti della sperimentazione sino a questo momento.

[\[Scarica la documentazione\]](#)

[12-04-2010] **Franco Pedrazzini**

Ieri è improvvisamente venuto a mancare Franco Pedrazzini. Nato nel 1936, arbitro Nazionale, è stato Presidente della Federazione Scacchistica Italiana dal 2003 al 2004, nonché Presidente del Settore Arbitrale dal 1999 al 2003. Attualmente svolgeva l'incarico di Delegato della Provincia di Lodi e insegnava il gioco nelle Scuole Elementari di Casalpusterlengo (LO).

E' stato Sindaco del comune di Casalpusterlengo dal 1987 al 1990.

I funerali si terranno lunedì 12 aprile nel Santuario dei Cappuccini a Casalpusterlengo (LO).

Alla famiglia vanno le più sincere condoglianze del Presidente Giuseppe Scoleri Cardelli, di tutti i membri della CAF e di tutti gli arbitri.

[\[tutte le notizie del settore arbitrale\]](#)



il quiz del giorno

A. Davranyan e M. Zinar (1989)

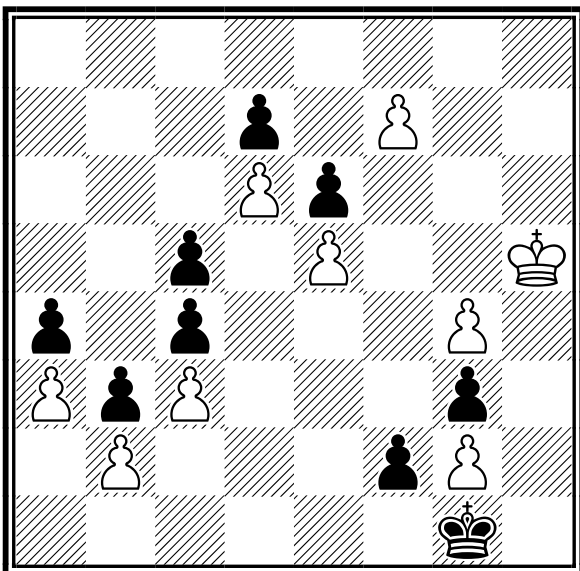

Il Bianco muove e vince

[Soluzione sul prossimo numero]



la domanda del giorno

[Argomento]

Tesseramento e Affiliazione

[Domanda n. 9]

A quali manifestazioni posso partecipare con la tessera Junior?

[Risposta]

La Tessera Junior dà diritto a partecipare a qualsiasi manifestazione, incluse quelle valide per le promozioni alle categorie nazionali e/o all'aggiornamento dell'Elo-Italia, senza versare alcuna integrazione a nessun titolo durante l'anno solare. I Tesserati Junior devono solo corrispondere eventuali tasse di promozione.

[\[tutte le FAQ della FSI\]](#)



prossimi eventi arbitrali

01-05-2010 - Lombardia: sessione d'esame per ACN

[\[la pagina del calendario del sito arbitrale\]](#)



un pensiero al giorno

Diventiamo grandi quando cominciamo a battere papà a scacchi. Diventiamo adulti il giorno che lo lasciamo vincere.

Anonimo

calendario manifestazioni italiane



tornei validi per categorie, Elo Italia e FIDE

	Data Inizio/Fine	Denominazione	Pr.	Reg.
	21-04-2010 24-04-2010	Festival <i>Luogo:</i> Torino Circolo Alfieri <i>Note:</i> ref. Iacomussi Biancotti 339-7703130 347-4612098 <i>Email:</i> cdalfieri@alfieriinforma.it <i>Sito:</i> http://www.alfieriinforma.it	TO	PIE
	22-04-2010 27-05-2010	15° Torneo 'Giochiamo per l'Elo' <i>Luogo:</i> Bologna c/o Accademia Le Due Torri <i>Note:</i> 6 Turni - Tutti di giovedì con inizio ore 20.45 - Preiscrizione entro il 20 aprile 2010 <i>Email:</i> tornei@accademiascacchistica.it <i>Sito:</i> http://www.accademiascacchistica.it <i>Arbitri:</i> A.N. A. Benfenati	BO	EMI
	23-04-2010 25-04-2010	Festival Internazionale 'Marco Gerolamo Vida' <i>Luogo:</i> Cremona <i>Note:</i> Sede: Quartiere fieristico Ca' de Somenzi - Turni: 5 - Sistema Svizzero - Tempo di riflessione: 90' + 30" a mossa dalla prima - Org: Accademia Scacchi Cremona - Tel 3282877066 <i>Email:</i> asc.cremona@libero.it <i>Sito:</i> http://www.cremonascacchi.it <i>Arbitri:</i> Tencati A.	CR	LOM
	23-04-2010 25-04-2010	Camp. Provinciale Pesaro Urbino <i>Luogo:</i> largo Volontari del sangue, Pesaro <i>Note:</i> tel. 3206829742 - Iscrizioni 20 euro, per donne e u16 euro 16 <i>Email:</i> giuliofrancalancia@yahoo.it <i>Sito:</i> http://www.marchescacchi.com	PU	MAR
	23-04-2010 25-04-2010	Campionato Regionale del Lazio 2010 <i>Luogo:</i> Ladispoli (Roma) <i>Note:</i> HOTEL VILLA MARGHERITA Via Duca degli Abruzzi, 147. Open integrale 5 turni. Tempo di riflessione: 90'+ 30" Sistema di abbinamento Amalfi. Quota iscr. 40 € Gratuita per MI e GM Under 18 30 €. Info: 06 9987842 – 328 9116578 - 347 8597692. <i>Email:</i> 2691959@libero.it <i>Sito:</i> http://www.csalvisezichichi.com <i>Arbitri:</i> A.I. Sergio Pagano	RM	LAZ
	23-04-2010 25-04-2010	70° Campionato Italiano Assoluto - Quarti di finale - Campionato Regionale Emilia-Romagna <i>Luogo:</i> Ferrara <i>Note:</i> Sede: Auditorium di S.Monica - Via R.Bovelli 7/13 FE. Preiscrizione obbligatoria entro il 21 aprile. Torneo aperto a tutti i giocatori di CITTADINANZA ITALIANA ovunque residenti e tesserati FSI 2010. 5 Turni - Il 1° alle ore 19.30 del 23/4. <i>Email:</i> ocm@unife.it <i>Sito:</i> http://digilander.libero.it/gdido62/CSE <i>Arbitri:</i> A.I. Renzo Renier	FE	EMI
	24-04-2010 02-05-2010	2° Festival 'Città di Capo d'Orlando' ANNULLATO <i>Luogo:</i> Capo d'Orlando	ME	SIC
	24-04-2010 02-05-2010	XVI Festival Internazionale di Scacchi" Città di Cutro" <i>Luogo:</i> Cutro <i>Note:</i> Mpremi €7.400, -Magistrale: Elo F.I.D.E. o F.S.I. > 1999;- Open : Elo F.I.D.E. o F.S.I. < 2000 (o senza Elo) - U16 - Omol var Elo Speciale CIG 16 2010. iscrizioni : 40€ titolo fide:free U16: 5€ iscrizioni obbligatorie entro 23.04.10 <i>Email:</i> salvatore.perri@comune.cutro.kr.it <i>Sito:</i> http://www.comune.cutro.kr.it <i>Arbitri:</i> Scoleri Cardelli G.ppe (AI), P.Olivo A.Trapani(CAN), Olivo I. Savatore Perri, S. Tedesco (AR)	KR	CAL
	25-04-2010 02-05-2010	2° Weekend E. Verrocchio <i>Luogo:</i> Pescara <i>Note:</i> Open integrale di 6 turni, Sede di gioco: Circolo Scacchi Verrocchio, via Tirino 98, Pescara, Iscrizione 30€, soci e U16 25€, entro 22/04/10 a: Antonelli 3283827784 alessantonelli@gmail.com, D'Innocente 3382766871 verrocchioscacchi@gmail.com <i>Email:</i> verrocchioscacchi@gmail.com <i>Sito:</i> http://www.pescarascacchi.altervista.org <i>Arbitri:</i> ACN Achille Centorame	PE	ABR

-  26-04-2010 24-05-2010 **Torneo del Salame** RM LAZ
Luogo: Rocca Priora
Note: Via della Rocca, 23. 1 partita a settimana (lunedì). 90'+30" a mossa. Turni: 5. Montepremi: salami e premi vari. Adulti €35 Soci, U16 e O60 €25. Info: 3397660252.
Email: info@scacchiroccapriora.it
Sito: <http://www.scacchiroccapriora.it>
Arbitri: A.N. Remo Sayour
-  28-04-2010 02-05-2010 **Campionato Regionale Assoluto** TO PIE
Luogo: Torino SST
Note: Info: tornei@scacchisticatorinese.it
Email: tornei@scacchisticatorinese.it
Sito: <http://www.scacchisticatorinese.it>
Arbitri: Roberto Ricca / Paolo Godina
-  29-04-2010 02-05-2010 **Festival Week-end** TO PIE
Luogo: Torino, Sst
Note: Open A per Elo inf. a 1700: 6 turni; Open B (inizio il 30/4) per U16 NC e valido anche per le qualificazioni ai nazionali di Palermo: 5 turni.
Email: tornei@scacchisticatorinese.it
Sito: <http://www.scacchisticatorinese.it>
Arbitri: Roberto Ricca
-  30-04-2010 02-05-2010 **42° Torneo Nazionale 'Corsicoscacchi'** MI LOM
Luogo: Corsico
Note: Sede: Pza Giovanni XXIII, 7 - Turni: 5 - Sistema Svizzero - Tempo di riflessione: 100' per 40 mosse + 15' per finire + 30' a mossa dalla prima - Org: Corsico Scacchi - Tel 024400812
Sito: <http://www.corsicoscacchi.com>
Arbitri: Ravagnati - Santandrea
-  30-04-2010 02-05-2010 **31° Mogliano Scacchi (33° Festival CR Veneto Scacchi)** TV VEN
Luogo: Mogliano Veneto
Note: Sede di gioco: ex centro sociale, piazza Donatori di Sangue - Torneo A (>=1950; 1°cl. €500); Torneo B (elo 1600-1950; 1°cl €300); Torneo C (
Email: giuseppe.barato@tin.it
Sito: <http://www.moglianoscacchi.it>
-  30-04-2010 02-05-2010 **1° Torneo Scacchi Citta' di Morbegno** SO LOM
Luogo: Morbegno
Note: Sede: Museo civico, via Canovacci - Organizzazione: Scacco matto Morbegno - Turni: 5 - Tempo di riflessione: 90' + 30' a mossa - Torneo U16 NC parallelo - Tel 0342-601065
Email: raineri.val@tiscalinet.it
Sito: <http://www.morbegnoscacchi.it>
Arbitri: Uricchio - Paniga
-  30-04-2010 02-05-2010 **Campionato regionale ligure 2010** SV LIG
Luogo: Savcna
Note: Info: Fabrizio Ivaldo 347.5152489 - 5 turni
Email: fabrizio.ivaldo@alice.it
Sito: <http://www.scacchisavona.altervista.org>
-  30-04-2010 02-05-2010 **C.I.A. Quarti di Finale Regione CAMPANIA c/o ISTITUTO EINAUDI** SA CAM
Luogo: Via Trivio Passanti Traversa Sequino SCAFATI
Note: Balzano 3286886559 Vitiello 3396816228 Iscr. € 35,00 - U16 / Donne € 25,00. A chi si pre-iscrive, verrà effettuato sconto di € 5 . MP. € 600. Premi categoria. ore 15:15 chiusura iscrizioni. 5 T Ulter.sconto € 5 x ognuno di 5 gioc pre-iscritti di un'Assoc.
Email: l_balzano1@virgilio.it
Sito: <http://www.campaniascacchi.org>
Arbitri: A.N. Christian De Vivo; A.R. Giacinto Donadio
-  30-04-2010 02-05-2010 **Open Internazionale del Carso** TS FVG
Luogo: Trieste
Note: 5 turni.
c/o Palestra di Contovello
Email: sst1904@sst1904.com
Sito: <http://www.sst1904.com>
Arbitri: Boschi, Cascone

02-05-2010 09-05-2010 **Campionato Prov. Ascoli**

AP MAR

Luogo: via Gronchi 10, S.Benedetto*Note:* Turni 6 da 2 ore a finire - cell. 3492160492 - iscrizioni 35 euro, per u16 euro 25, sconto di 10 euro per chi si iscrive entro il 27 aprile*Email:* spankstella#libero.it*Sito:* <http://www.marchescacchi.com>*Arbitri:* Armandi Nazzareno04-05-2010 15-06-2010 **Torneo a variazione ELO**

TO PIE

Luogo: Torino Circolo Alfieri*Note:* 7 turni solo soci Alfieri ref. Iacomussi Biancotti 339-7703130 347-4612098*Email:* cdalfieri@alfieriinforma.it*Sito:* <http://www.alfieriinforma.it>04-05-2010 01-06-2010 **9° Open 'I like Elo'**

RM LAZ

Luogo: Roma*Note:* via Nathan 43 - 6 turni - 90'+30" a mossa - Iscrizione: €45 (€35 x soci, €30 x U18, €25 x soci U18) - Info: 347-3333830, 392-3741040*Email:* gianluca.mircoli@tiscali.it*Sito:* <http://www.arocco.net>*Arbitri:* A.F. Gianluca Mircoli06-05-2010 09-05-2010 **Open 'Maggio'**

MI LOM

Luogo: Milano*Note:* Sede: via S.Uguzzone, 8 - Open Integrale - Turni: 5 - Sistema Svizzero - Tempo di riflessione: 90' per 40 mosse + 15' per finire + 30' a mossa dalla prima - Org: Scacch. Milanese - Tel 022573478*Email:* info@scacchisticamilanese.it*Sito:* <http://www.scacchisticamilanese.it>*Arbitri:* Palma M.06-05-2010 17-06-2010 **Campionato Cittadino 'La Lupa'**

RM LAZ

Luogo: Roma*Note:* Acc. Scacchistica Romana, via Luigi Pulci 14 - Open settimanale, sist. svizzero Lim. 2 ore a giocatore (q.p.f.). Quota entro 26-04: € 40, soci € 35, Under 18 € 30, soci u18 € 25. Dopo 26/4 € 5 in più. Info: 06-44233945 333-5918196 331-7241560.*Email:* accademiascacchi@email.it*Sito:* <http://www.accademiascacchistica.gilda.it>*Arbitri:* ACN Michele Reibaldi, ACN Livia Pica**tornei validi per l'Elo Rapid**

Data Inizio/Fine	Denominazione	Pr. Reg.
24-04-2010 24-04-2010	4° Open Semilampo 'comune di Buscate'	MI LOM
	<i>Luogo:</i> Buscate <i>Note:</i> Sede: Sala Civica presso Biblioteca Comunale in piazza della Filanda 7 - Inizio: 14.30 - Turni: 7 - Tempo di riflessione: 15' giocatore/partita - Tel 328 0179576 <i>Email:</i> graziano@cavalliesegugi.com <i>Sito:</i> http://www.cavalliesegugi.com <i>Arbitri:</i> Ottolini G.	
24-04-2010 24-04-2010	4° OPLONTI RAPID 2010	NA CAM
	<i>Luogo:</i> TORRE ANNUNZIATA <i>Note:</i> sede di gioco: Nonsolocaffé-c.so V.Emanuele III, 321-Torre annunziata (NA) - 6T 15 MIN - inizio h. 16,30 - iscr. € 10,00/donne e U16 € 6,00 - Rimborso spese tot. € 260,00 - info: 3286886559 - 0815363705 - 0815362401 <i>Email:</i> l_balzano1@virgilio.it <i>Sito:</i> http://www.scacchioplonti.tk <i>Arbitri:</i> A.R. Giacinto Donadio	
25-04-2010 25-04-2010	Campionato Italiano Semilampo 2010	AO VAL
	<i>Luogo:</i> Arvier <i>Note:</i> Ammessi i giocatori italiani in possesso di tessera ordinaria/agonistica/juniores FSI 2010 - 9 turni - 15 minuti a testa - Info: 0165 99097; 347 2513 645 <i>Email:</i> a.scalfi@scacchivda.com <i>Sito:</i> http://www.scacchivda.com <i>Arbitri:</i> AF Coquerat - AF Mircoli - AR Mancin	



25-04-2010 25-04-2010 **6° Gran Premio Zandobbio Scacchi 2010** BG LOM

Luogo: Zandobbio

Note: Sede: sala polivalente Zandobbio presso l'oratorio in via C. Battisti - Inizio: h 14 - Turni: 7 - Tempo di riflessione: 15' giocatore/partita - Torneo U16 in parallelo - Tel 3333843805

Sito: <http://www.excelsior-scacchi.it>

Arbitri: Scarpellini



01-05-2010 01-05-2010 **1° Semilampo "gogo fruit café"** VA LOM

Luogo: Varese

Note: Sede: Bar Frutteria "gogo fruit café", Piazza XX Settembre - Inizio: 14.30 - Turni: 7 - Tempo di riflessione: 15' giocatore/partita - Tel 347 7163980

Arbitri: Fusi C.



01-05-2010 01-05-2010 **XVIII Open Nazionale Semilampo** BG LOM

Luogo: Bergamo

Note: Sede: Via Borgo S. Caterina 16 - Turni: 7 - Tempo di riflessione: 15' giocatore/partita - Regolamento gioco Lampo - Torneo Giovanile in parallelo - Tel 3342172228

Email: info@excelsior-scacchi.it

Arbitri: Minerva



01-05-2010 01-05-2010 **Semilampo dell'Accademia** RM LAZ

Luogo: Roma

Note: via Luigi Pulci 14 - 8 turni - Sist. Svizzero - cadenza 15' - Inizio 15:30 - Quota: €8 soci, €11 non soci, €6 U16, gratuita per IM e GM Elo>2400 se preiscritti. In sede €2 in più - Info: 06-44233945, 333-5918196, 331-7241560

Email: accademiascacchi@email.it

Sito: <http://www.accademiascacchistica.gilda.it>

Arbitri: A.C.N. Michele Reibaldi



01-05-2010 02-05-2010 **Trofeo Primavera Rapid 2010** CA SAR

Luogo: Cagliari

Note: sede: via Ausonia 22 - torneo valido per le variazioni Elo Rapid - 9 turni - tempo: 30 min per giocatore - iscrizione: € 15, U20 € 10 - org: Circolo Scacchistico Cagliariitano A.S.D. - tel 335/6572389

Email: scacchicagliari@gmail.com

Sito: <http://scacchicagliari.org>



02-05-2010 02-05-2010 **2° Semilampo 'Città di Verucchio' - Trofeo Nazionale di Scacchi Libertas** RN EMI

Luogo: Verucchio

Note: Sede: Sala delle Armi del Castello di Verucchio. Consigliata la preiscrizione entro il 30/4. 9 Turni con inizio alle ore 10. Prova del Camp.to Reg.le Semilampo. Tessera FSI obbligatoria per i giocatori italiani e per gli stranieri residenti in Italia.

Email: robertogiovannini1@tin.it

Sito: <http://www.scacchiemiliaromagna.it>

Arbitri: A.F. Bruno Forlivesi



02-05-2010 02-05-2010 **V Open Semilampo** MB LOM

Luogo: Mezzago

Note: Sede: Sala Mansarda di Palazzo Archinti - Inizio: h9.30 - Turni: 9 - Tempo di riflessione: 15' giocatore/partita - Tel 329.127.4925 (iscrizione entro le 20 di sabato 1 maggio)

Email: scacchi@lamongolfiera.mi.it

Arbitri: Pino N. - De Angelis L.



02-05-2010 02-05-2010 **1° CIG degli Etruschi** FR LAZ

Luogo: Tarquinia

Note: Università Agraria di Tarquinia, via Garibaldi 17 - 5 turni - 30 minuti a giocatore - Inizio ore 09:00 - Iscrizione: €2 - Info: 349-8716739

Email: manifestazione@cavallialati.it

Arbitri: A.N. Remo Sayour



02-05-2010 02-05-2010 **Semilampo Centocelle** RM LAZ

Luogo: Roma

Note: Via Palmiro Togliatti 855, Parrocchia S.Bernardo di Chiaravalle - 7 turni, sistema Svizzero - 15' a testa - Fine iscriz. h 14:45 - Quota €10 preiscritti e soci, €6 U16. Info: 333 9279226, 349 3946114, 347 6917408

Email: info@elo3000.it

Sito: <http://www.elo3000.it>

Arbitri: A.R. Fabrizio Falsi



tornei giovanili

Data Inizio/Fine	Denominazione	Pr. Reg.
 25-04-2010 25-04-2010	CIG U16 2010 - Campionato Provinciale Giovanile di Como <i>Luogo:</i> Como <i>Note:</i> Sede: Via Valleggio, 19 - Inizio: 14 - Turni: 5 - Tempo di riflessione: 30' giocatore/partita - Tel 3494633535 <i>Email:</i> comoscacchi@libero.it <i>Sito:</i> http://www.comoscacchi.com <i>Arbitri:</i> Fusi	CO LOM
 25-04-2010 25-04-2010	Campionato Giovanile U16 Provincia di Napoli <i>Luogo:</i> SAVIANO <i>Note:</i> sede di gioco: S.M.S. 'A.Ciccone' v L. Sciascia,33 Saviano (NA) - 6T 30 min. - inizio h. 9:00 - iscr. €10,00/soci € 8,00 - sconto per gruppi >7 dello stesso circolo- premi per i primi 3 classificati di ogni categoria. Info: 3683867301 - 3939630114 <i>Email:</i> arcimatto@alice.it <i>Arbitri:</i> A.C.N. Claudio Lombardo,A.R. Luigi Trini,A.R. Giuseppe Notaro,A.R. Giovanni Di Meglio	NA CAM
 25-04-2010 25-04-2010	Torneo Giovanile Under 16 <i>Luogo:</i> Chieti <i>Note:</i> Valido per le qualificazioni delle finali giovanili - 7 turni - inizio ore 10.00 - Preiscrizioni entro 22/04/2010, 10,00 € - Sede di gioco: Ristorante Rustico, Strada Villaggio del Fanciullo - Chieti <i>Email:</i> andrea.rebeggiani@tin.it <i>Arbitri:</i> AR Dario Rosato	CH ABR
 30-04-2010 02-05-2010	CIG 2010 - Torneo 'Corsicoscacchi' <i>Luogo:</i> Corsico <i>Note:</i> Sede: Pza Giovanni XXIII, 7 - Valido come prova di qualificazione del CIG 2010 - Turni: 5 - Tempo di riflessione: 2h qpf - Tel 024400812 <i>Sito:</i> http://www.corsicoscacchi.com <i>Arbitri:</i> Ravagnati	MI LOM
 01-05-2010 01-05-2010	Campionato Italiano Under 16 - Fase Regionale Emilia-Romagna <i>Luogo:</i> Castello di Levizzano Rangone - Castelvetro <i>Note:</i> Preiscrizioni - tramite i referenti provinciali - entro il 26 aprile. Conferma presenze sul posto entro le ore 9.15. <i>Email:</i> scacco@ngi.it <i>Sito:</i> http://www.scacchiemiliaromagna.it <i>Arbitri:</i> A.Mancini - A. Sfera - A. Badiali	MO EMI
 01-05-2010 02-05-2010	Trofeo Primavera U16 2010 <i>Luogo:</i> Cagliari <i>Note:</i> sede: via Ausonia 22 - Torneo giovanile valido per la qualificazione alla finale nazionale del C116 2010 - org: Circolo Scacchistico Cagliariitano A.S.D. - tel: 335/6572389 <i>Email:</i> scacchicagliari@gmail.com <i>Sito:</i> http://scacchicagliari.org	CA SAR
 02-05-2010 02-05-2010	CIG U16 2010 - II° Torneo Giovanile 'Primavera Scacchi' <i>Luogo:</i> Mezzago <i>Note:</i> Sede: Palazzo Archinti - Organizzazione: La Mongolfiera Vimercate - Inizio: 9.30 - Turni: 6 - Tempo di riflessione: 30' giocatore/partita - Valido per CIG 2010 e Challenge Italia Giovani - Tel 349.389.3538 <i>Email:</i> scacchi@lamongolfiera.mi.it <i>Sito:</i> http://www.lamongolfiera.mi.it <i>Arbitri:</i> Pino - De Angelis	MB LOM
 02-05-2010 02-05-2010	Campionato Provinciale U16 - Trentino <i>Luogo:</i> via Bettini 11 Madonna Bianca - Trento <i>Note:</i> Torneo aperto a tutti i tesserati under 16 FSI. Iscrizioni on-line entro il 28 aprile. Torneo che qualifica il 25% di ogni categoria maschile e femminile ai nazionali di Palermo (3-10 luglio 2010) Ulteriori informazioni: Roberta De Nisi (328 4480649) <i>Email:</i> cscnordest@inwind.it <i>Sito:</i> http://www.torneionline.com/tornei/U16trentino2010 <i>Arbitri:</i> AF Ginevrini Italo	TN TRE



altre manifestazioni

Data Inizio/Fine	Denominazione	Pr. Reg.
 29-04-2010 02-05-2010	42° Campionato Italiano a Squadre - Serie Master e Finali Nazionali <i>Luogo:</i> Arvier <i>Note:</i> Finali Nazionali: 5 turni con 3 tornei separati (serie A, B e C) - Tempo di riflessione: 90'x40+15'+30" a mossa - Info: 0165 99097, 347 2513 645 <i>Email:</i> a.scalfi@scacchivda.com <i>Sito:</i> http://www.scacchivda.com <i>Arbitri:</i> Al Renier - AF Coqueraut - AF Mircoli	AO VAL
 02-05-2010 02-05-2010	18° Semilampo 'Città di Noceto' <i>Luogo:</i> Noceto presso Sede AVIS Via Gandiolo 5 <i>Note:</i> 5 Turni - Chiusura iscrizioni: 9.20 - Inizio 1° Turno ore 9.30. Tesseramento FSI 2010 obbligatorio <i>Sito:</i> http://www.salsoscacchi.tk <i>Arbitri:</i> R. Cavalca	PR EMI



ultime collezioni di partite aggiunte

Data	Evento	Descrizione	Luogo	Nazione	Part.
19-04-2010	4-09-1999	XIII C.to Union SCIPT	Balatonkenese	Ungheria	28
19-04-2010	10-09-2007	XV C.to Union SCIPT	Oporto	Portogallo	32
19-04-2010	01-01-1938	Match Svizzera-Italia	Losanna	Svizzera	5
16-04-2010	29-05-2004	XXIII Mitropa Cup	Zemplinska Sirava	Slovacchia	36
16-04-2010	5-07-1999	C.to Italiano U16 Finale	Porto San Giorgio	Italia	6
16-04-2010	1-05-2008	XL C.to Italiano a squadre Master	Arvier	Italia	140
16-04-2010	2-05-2008	II C.to Italiano a squadre Serie Nazionali	Arvier	Italia	112
15-04-2010	7-07-2003	I Festival A	Cortina d'Ampezzo	Italia	90
15-04-2010	16-11-2007	II Weekend Hotel Corallo A	Imperia	Italia	49
15-04-2010	16-11-2007	II Weekend Hotel Corallo B	Imperia	Italia	26
15-04-2010	15-06-2008	IV Festival A	Jesolo	Italia	2
15-04-2010	5-04-2009	XI C.to Europeo a squadre Seniores	Velden	Austria	36
15-04-2010	30-04-2009	XLI C.to Italiano a squadre Master	Senigallia	Italia	172
15-04-2010	21-11-2008	III Weekend Hotel Corallo A	Imperia	Italia	61
14-04-2010	20-06-1943	X C.to Italiano	Firenze	Italia	13
14-04-2010	14-11-1976	XXXVII C.to Italiano	Castelvecchio Pascoli - Barga	Italia	21
14-04-2010	20-08-1964	XXV C.to Italiano	Napoli	Italia	5
14-04-2010	19-09-1963	XXIV C.to Italiano	Imperia	Italia	7
14-04-2010	22-08-1959	XX C.to Italiano	Rimini	Italia	11
14-04-2010	6-05-1948	XII C.to Italiano	Firenze	Italia	9

[\[Scarica tutte le 106427 partite presenti in 1885 file\]](#)

[\[Contatta il responsabile: partite@federscacchi.it\]](mailto:partite@federscacchi.it)



ultimi regolamenti immessi o modificati

Data	Regolamento
07-04-2010	Regolamento Premio 'Alvise Zichichi' <i>Modificato dal Consiglio Federale del 20 febbraio 2010</i> [la pagina dei regolamenti del sito FSI]



ultimi verbali delle riunioni del CD immessi o modificati

Data	Descrizione
30-03-2010	Verbale del Consiglio Federale del 14 novembre 2009 [la pagina dei verbali del sito FSI]



ultimi articoli culturali inseriti

Data	Articolo
20-04-2010	I Presidenti FSI <i>Elenco di tutti i Presidenti della Federazione</i>
20-04-2010	La FSI <i>La Federscacchi, da ASI (1892) a disciplina sportiva associata del CONI</i>
14-04-2010	DE LUDO SCACHORUM <i>il trattato sugli scacchi di Luca Pacioli</i>
14-04-2010	scacchi e cinema 2 <i>aggiornamenti: nuove pellicole e telefilm</i>
14-04-2010	Duchamp, le partite <i>Una selezione di partite di Marcel Duchamp più lo 'studio' da lui composto.</i> [la pagina degli articoli del sito FSI]





ultimi documenti immessi o modificati

Data	Descrizione
19-04-2010	Sperimentazioni - Sistema Amalfi <i>Documenti per la sperimentazione del Sistema Amalfi.Documentazione aggiornata il 19 aprile 2010.</i> [la pagina dei documenti del sito della CAF]





i numeri della federazione



Società		ITA	ABR	ALT	BAS	CAL	CAM	EMI	FVG	LAZ	LIG	LOM	MAR	MOL	PIE	PUG	SAR	SIC	TOS	TRE	UMB	VAL	VEN	EST
Totali	Oggi	384	12	4	6	16	24	20	15	30	12	52	23	2	27	17	14	40	17	4	10	2	37	0
	Ieri	382	12	4	6	16	24	20	15	30	12	52	23	2	27	17	14	40	16	4	10	2	36	0
	2009	387	14	4	6	17	25	18	15	30	12	48	24	2	26	21	12	37	17	5	10	2	42	0
Tesserati	Oggi	12067	402	130	155	350	590	849	371	980	426	1944	756	30	1005	439	417	1164	584	191	180	52	1013	39
	Ieri	11961	402	125	155	350	585	848	371	972	424	1944	756	30	997	439	415	1153	563	181	175	52	985	39
	2009	14181	440	171	181	447	736	995	445	1144	450	2002	1002	31	1330	620	447	1408	670	222	180	51	1173	36
Agonisti	Oggi	5224	126	52	44	102	297	340	187	468	218	1003	204	20	415	202	139	400	324	69	89	15	476	34
	Ieri	5178	126	47	44	102	297	339	187	467	218	1003	204	20	413	202	139	398	307	63	89	15	464	34
	2009	5877	144	76	47	111	356	372	213	560	234	1092	220	24	482	259	173	444	342	74	82	12	529	31
Ordinari	Oggi	2236	79	13	33	99	107	185	101	164	54	401	124	3	158	74	110	175	77	5	62	9	202	1
	Ieri	2227	79	13	33	99	107	185	101	163	54	401	124	3	158	74	108	175	75	5	62	9	198	1
	2009	2420	79	15	46	113	142	209	107	168	39	403	179	4	172	124	64	156	89	15	64	7	222	3
Junior	Oggi	4607	197	65	78	149	186	324	83	348	154	540	428	7	432	163	168	589	183	117	29	28	335	4
	Ieri	4556	197	65	78	149	181	324	83	342	152	540	428	7	426	163	168	580	181	113	24	28	323	4
	2009	5884	217	80	88	223	238	414	125	416	177	507	603	3	676	237	210	808	239	133	34	32	422	2
Istruttori	Oggi	782	29	2	2	27	35	40	17	49	47	96	38	2	116	49	26	123	19	13	4	2	46	0
	Ieri	779	29	2	2	27	35	40	17	49	47	96	38	2	115	49	26	121	19	13	4	2	46	0
	2009	809	47	2	3	25	55	38	18	61	27	90	44	3	125	53	25	102	21	14	4	2	50	0
Elementari	Oggi	479	19	1	2	9	26	18	13	31	36	63	31	2	65	26	18	67	8	11	3	2	28	0
	Ieri	476	19	1	2	9	26	18	13	31	36	63	31	2	64	26	18	65	8	11	3	2	28	0
	2009	520	31	2	3	12	32	21	13	45	16	57	27	3	78	30	22	64	10	10	3	2	39	0
Giovanili	Oggi	81	3	0	0	4	0	16	1	2	2	14	2	0	12	5	4	3	3	0	1	0	9	0
	Ieri	81	3	0	0	4	0	16	1	2	2	14	2	0	12	5	4	3	3	0	1	0	9	0
	2009	79	3	0	0	3	0	13	2	1	5	14	9	0	6	6	3	5	3	3	1	0	2	0
Giov.Qual.	Oggi	91	6	1	0	2	2	2	2	5	2	9	5	0	16	14	1	14	5	1	0	0	4	0
	Ieri	91	6	1	0	2	2	2	2	5	2	9	5	0	16	14	1	14	5	1	0	0	4	0
	2009	93	10	0	0	1	6	0	2	7	0	13	2	0	17	14	0	13	5	0	0	0	3	0
Formatori	Oggi	23	0	0	0	2	1	1	0	5	2	4	0	0	1	2	0	1	2	0	0	0	2	0
	Ieri	23	0	0	0	2	1	1	0	5	2	4	0	0	1	2	0	1	2	0	0	0	2	0
	2009	20	0	0	0	2	1	1	0	5	1	2	0	0	1	2	0	1	2	0	0	0	2	0
Ins.Elem.	Oggi	108	1	0	0	10	6	3	1	6	5	6	0	0	22	2	3	38	1	1	0	0	3	0
	Ieri	108	1	0	0	10	6	3	1	6	5	6	0	0	22	2	3	38	1	1	0	0	3	0
	2009	97	3	0	0	7	16	3	1	3	5	4	6	0	23	1	0	19	1	1	0	0	4	0
Arbitri	Oggi	334	10	2	3	13	21	28	10	30	9	55	19	2	20	19	10	33	18	5	4	1	22	0
	Ieri	331	10	2	3	13	21	27	10	30	9	55	19	2	20	19	9	33	18	5	4	1	21	0
	2009	359	10	2	3	23	27	31	10	30	11	52	26	2	20	23	6	32	17	5	4	1	23	1
Internaz.	Oggi	15	0	0	0	0	0	0	1	3	1	5	0	0	1	0	0	1	0	1	1	0	1	0
	Ieri	15	0	0	0	0	0	0	1	3	1	5	0	0	1	0	0	1	0	1	1	0	1	0
	2009	16	0	0	0	0	0	0	1	3	1	6	0	0	1	0	0	1	0	1	1	0	1	0
FIDE	Oggi	17	0	0	0	1	3	1	0	1	3	2	0	1	2	2	0	0	0	1	0	0	0	0
	Ieri	17	0	0	0	1	3	1	0	1	3	2	0	1	2	2	0	0	0	1	0	0	0	0
	2009	19	2	0	0	1	3	1	0	1	3	2	0	1	2	2	0	0	0	1	0	0	0	0
Nazionali	Oggi	45	0	1	0	2	1	7	2	2	1	10	2	0	1	2	2	3	5	0	0	0	4	0
	Ieri	44	0	1	0	2	1	6	2	2	1	10	2	0	1	2	2	3	5	0	0	0	4	0
	2009	46	0	0	0	2	2	7	2	0	2	9	4	0	1	3	2	3	5	0	0	0	4	0
Cand.Naz.	Oggi	84	1	1	1	5	4	8	3	6	2	13	5	0	6	5	4	11	1	0	0	0	8	0
	Ieri	84	1	1	1	5	4	8	3	6	2	13	5	0	6	5	4	11	1	0	0	0	8	0
	2009	91	2	2	1	7	7	8	3	4	2	15	5	0	4	6	3	14	1	0	0	0	7	0
Regionali	Oggi	173	9	0	2	5	13	12	4	18	2	25	12	1	10	10	4	18	12	3	3	1	9	0
	Ieri	171	9	0	2	5	13	12	4	18	2	25	12	1	10	10	3	18	12	3	3	1	8	0
	2009	187	6	0	2	13	15	15	4	22	3	20	17	1	12	12	1	14	11	3	3	1	11	1

'Oggi' indica i dati aggiornati alla data di pubblicazione; 'Ieri' i dati del numero precedente; '2009' i dati dello scorso anno; in blu se Oggi supera Ieri; in rosso se Oggi supera lo scorso anno.