



una foto al giorno



1955: Spassky diventa campione mondiale juniores



il quiz del giorno

L. Kubbel (1923)

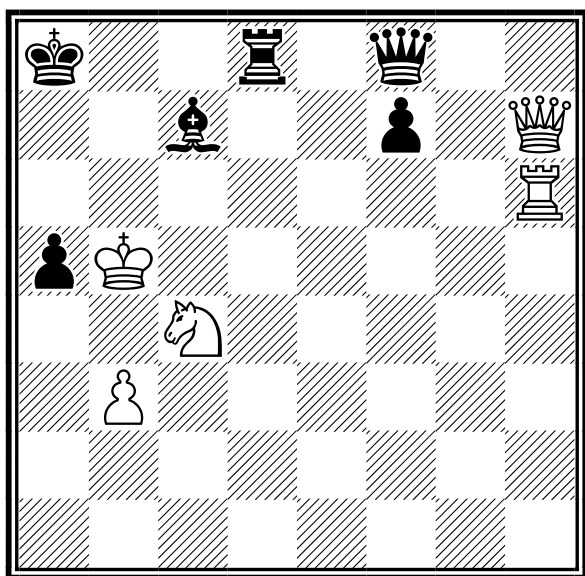

Il Bianco muove e vince

[Soluzione sul prossimo numero]

[03-05-2010] **Florencio Campomanes**

E' venuto a mancare Florencio Campomanes, presidente

onorario della FIDE (Federazione Internazionale degli Scacchi). E' stato presidente della FIDE dal 1982 al 1995 e come giocatore ha rappresentato le Filippine in quattro edizioni delle Olimpiadi. Il Presidente Gianpietro Pagnoncelli e tutto il Consiglio Federale si uniscono al cordoglio della comunità scacchistica.

[02-05-2010] **Padova campione d'Italia a squadre**

Concluso oggi senza problemi il Campionato Italiano a Squadre. Ottima la direzione arbitrale di Renzo Renier, Jean Coqueraut e Gianluca Mircoli. Perfetta la trasmissione in diretta delle partite, seguita un po' da tutto il mondo. Premiazione alle ore 16, in rappresentanza della Federazione c'è il vice-presidente Mario Leoncini.

MASTER

Nel master Padova conclude con 13 punti squadra su 14; Pesaro conquista il secondo posto con 10 punti squadra e 20 individuali, precedendo per i punti individuali la squadra di Chieti, 10 e 16. Ottimo il quarto posto degli outsider di Montebelluna. Retrocedono Trieste, 'Il Massimo' Palermo, Genova e Augusta Perusia.

FEMMINILE

Nel femminile più che meritata la vittoria di Chieti, nell'ultimo turno la Scacchistica Milanese non va oltre il pareggio con Pesaro ma ottiene il secondo posto grazie a un solo punto individuale in più rispetto alla compagine di Vitinia.

NAZIONALI

Nell'Open Nazionale prestigiosa vittoria dei giocatori locali della Val d'Aosta, seconda la Scacchistica Milanese, favorita della vigilia, terza Acqui Terme.

[30-04-2010] **Lutto nella famiglia di Giovanni Longo**

E' venuto a mancare il papà di Giovanni Longo, noto organizzatore, a San Giorno su Legnano (MI), di numerosi edizioni del Campionato Italiano Semilampo e varie altre manifestazioni.

Il Presidente Gianpietro Pagnoncelli e tutto il Consiglio Federale esprimono le più sincere condoglianze alla famiglia.

[28-04-2010] **Antonio Rosino Campione Italiano Seniores per la quarta volta!**

Appassionante conclusione del campionato italiano seniores disputato ad Arvier con 42 partecipanti. Dopo 9 combattuti turni Rosino, Antonelli e Laco si trovano al primo posto alla pari con 7 punti. Per assegnare il titolo si è ricorsi così allo

spareggio tecnico che ha favorito Antonio Rosino (che ha così ottenuto il quarto scudetto).

Secondo Fabrizio Antonelli (Roma), terzo Giuseppe Laco (Gorizia).

La sfida femminile ha visto vittoriosa Maria Rosa Centofante, che si conferma così campionessa seniores e ottiene il secondo titolo; seconda Paola Chiapponi di Roma.

Risultati completi e partite sul sito ufficiale.

Ad Antonio e Maria Rosa i complimenti del Presidente Gianpietro Pagnoncelli e di tutto il Consiglio Federale.

[\[tutte le notizie FSI\]](#)



quiz numero precedente

L. Prokes (1948)

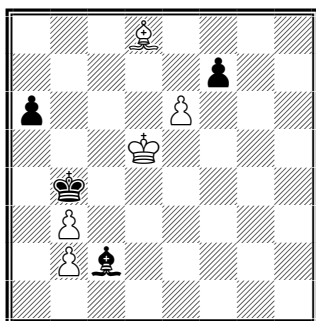

Il Bianco muove e vince

1.Aa5+!! Rxa5 2.e7 Axb3+ 3.Rc5 Aa4 4.b4#



la domanda del giorno

[Argomento]

RTF - Regolamento Tecnico Federale

[Domanda n. 49]

I tornei giocati all'estero valgono per l'Elo Italia?

[Risposta]

No. I tornei all'estero non vengono conteggiati per l'Elo Italia. Sono gestiti direttamente dalla federazione di competenza, ma solo per quanto riguarda l'Elo FIDE.

[\[tutte le FAQ della FSI\]](#)



un pensiero al giorno

Il perdente è sempre in errore.

Vasily Panov



tornei validi per categorie, Elo Italia e FIDE

Data Inizio/Fine	Denominazione	Pr. Reg.
06-05-2010 09-05-2010	Open 'Maggio' <i>Luogo:</i> Milano <i>Note:</i> Sede: via S.Uguzzone, 8 - Open Integrale - Turni: 5 - Sistema Svizzero - Tempo di riflessione: 90' per 40 mosse + 15' per finire + 30' a mossa dalla prima - Org: Scacch. Milanese - Tel 022573478 <i>Email:</i> info@scacchisticamilanese.it <i>Sito:</i> http://www.scacchisticamilanese.it <i>Arbitri:</i> Palma M.	MI LOM
06-05-2010 17-06-2010	Campionato Cittadino 'La Lupa' <i>Luogo:</i> Roma <i>Note:</i> Acc. Scacchistica Romana, via Luigi Pulci 14 - Open settimanale, sist. svizzero Lim. 2 ore a giocatore (q.p.f.). Quota entro 26-04: € 40, soci € 35, Under 18 € 30, soci u18 € 25. Dopo 26/4 € 5 in più. Info: 06-44233945 333-5918196 331-7241560. <i>Email:</i> accademiascacchi@email.it <i>Sito:</i> http://www.accademiascacchistica.gilda.it <i>Arbitri:</i> ACN Michele Reibaldi, ACN Livia Pica	RM LAZ
06-05-2010 24-06-2010	OPEN SETTIMANALE 'IV ESTATE AL VOMERO' PARTENOPEA <i>Luogo:</i> NAPOLI <i>Note:</i> date di gioco: 06/13/20 maggio(escluso 27/05)v.Kauffman,25 -Ass. S.Gennaro- 7T 90 min+30' mossa - e 3/10/17/24 giugno EURIOS v.Tarantino,12 h18:30: €45 ;Soci/Donne/Junior €30 -Donne/junior soci €20 -mpr. €220,00 -info:3393167858-3384776323 <i>Email:</i> direttivo@scacchisticapartenopea.org <i>Sito:</i> http://www.scacchisticapartenopea.org <i>Arbitri:</i> A.C.N. Lombardo Claudio - A.C.N. Altieri Antonio	NA CAM
07-05-2010 09-05-2010	Campionato Veneto Individuale Scacchi 2010 (Quarti di finale 70° CIA) <i>Luogo:</i> Belluno <i>Note:</i> Sede: Hotel Olivier – Via Col De Gou, 345 - Nevegal- Belluno. Open (1° pr.: € 400, 6 premi cl.assoluta, premi di fascia). 5 turni. Iscr.: € 35 (€ 25 u. 16, o. 60, donne; gratis GM, MI, elo>2300) se entro 5-5-09 (dopo + € 5). Info: Lorusso 3483732800 <i>Email:</i> giovanni.lorusso@alice.it <i>Sito:</i> http://www.valblscacchi.altervista.org <i>Arbitri:</i> Renzo Renier	BL VEN
07-05-2010 09-05-2010	V Memorial 'Angelo Mo' <i>Luogo:</i> Carignano <i>Note:</i> Ref. Gigi Demagistri tel. 3397123604, Mauro Davter tel. 3409420001, Marco Cantamessa tel. 3482506805 <i>Email:</i> iscrizioni@scacchialfieridelpo.org <i>Sito:</i> http://www.scacchialfieridelpo.org <i>Arbitri:</i> Jean Dominique Coqueraut	TO PIE
07-05-2010 09-05-2010	Campionato Regionale Abruzzo 2010 <i>Luogo:</i> Penne <i>Note:</i> Montepremi: 560 € - 5 Turni Open Integrale - iscrizioni 30 € (20 € U16) entro 4/05/2010 - Info: Roberto Colangeli Tel: 328 6177269 e-mail: robertocolangeli@tin.it - Sede: AD S. Vestina Aliprandi, VIA MARTIRI PENNESI, 8 - PENNE <i>Email:</i> robertocolangeli@tin.it <i>Sito:</i> http://www.abruzzoscacchi.com	PE ABR
07-05-2010 18-06-2010	2° Torneo Serale <i>Luogo:</i> Corso Mazzini 57, Arcevia <i>Note:</i> Valido per elo e categorie nazionali - riservato a giocatori < 1600 - inizio ore 21,30 per 6 venerdì, da maggio a giugno <i>Email:</i> gattorandagio@libero.it <i>Sito:</i> http://www.marchescacchi.com	AN MAR
08-05-2010 16-05-2010	1° Festival Nazionale 'Città di Riposto' <i>Luogo:</i> Riposto <i>Note:</i> 8 turni svizzero; premi € 1.500,00; sede gioco: sala congressi Grand Hotel Yachting Palace - piazza Marinai d'Italia, 7 - Riposto; info: 328-4712188 <i>Email:</i> dantefin@hotmail.com <i>Sito:</i> http://www.scacchimatti.it <i>Arbitri:</i> Alexiei Bottino	CT SIC



08-05-2010 12-06-2010 **Torneo Sociale ELO 2** TO PIE

Luogo: Pinerolo Veloce Club
Note: 6 turni cadenza settimanale al sabato ref. Cirrincione 333-557167
Email: info@veloceclub.com
Sito: <http://www.veloceclub.com>



08-05-2010 22-05-2010 **4° Torneo 'Sudiamo per l'Elo'** BO EMI

Luogo: Bologna
Note: Sede di gioco: Accademia Le Due Torri Via U.Lenzi 4/b. Torneo riservato ai giocatori con Elo inferiore o uguale a 1600. 6 turni di gioco - Il 1° con inizio alle ore 14.30 dell'8 maggio. Preiscrizione entro il 6 maggio.
Email: tornei@accademiascacchistica.it
Sito: <http://www.scacchiemiliaromagna.it>
Arbitri: A.N. A. Benfenati



08-05-2010 22-05-2010 **Torneo 'Chiuso di Maggio'** BO EMI

Luogo: Bologna
Note: Torneo 'chiuso' - 8 giocatori con Elo massimo 2250 - 7 Turni - Sede: Accademia Scacchistica Le Due Torri Via U.Lenzi 4/b Bologna
Email: tornei@accademiascacchistica.it
Sito: <http://www.accademiascacchistica.it>
Arbitri: A.N. A. Benfenati



08-05-2010 23-05-2010 **CAMPIONATO REGIONALE BASILICATA 2010 - Quarti 70° C.I.A.** MT BAS

Luogo: POLICORO
Note: Centro Padre Minozzi-Via Siris. 6 Turni SS. Iscrizioni € 25 (15 U18 e D).ELO Italia e Fide (acquisibili tranches).Premi 60% Iscrizioni.Coppe 1°,1° Categorie e U18-Medaglie U16-14-12-10.Bando completo su www.basilicatascacchi.it. Info:3461385391
Email: epaia@inwind.it
Sito: <http://www.basilicatascacchi.it>
Arbitri: ACN PAIANO ERNESTO



09-05-2010 16-05-2010 **28° Festival scacchistico dell'Isola d'Elba "Luigi Amalfi"** LI TOS

Luogo: Isola d'Elba - Lacona
Note: Montepremi: €3.470 - Iscrizione: €65 (€50 Donne; €35 U16; esenti GM e IM) - Open A (>1800), 9 turni, 90'x40+30'+30"; Open B Elo >1900 e NC), 8 turni, 90'x20+60'QPF - Info:+39 0565 964498
Email: booking@tuscanhotels.it
Sito: <http://www.tuscanhotels.it>



10-05-2010 27-05-2010 **1° TORNEO OPEN ACCADEMIA TRIESTE 'Muovi il cavallo che l'elo cresce!'** TS FVG

Luogo: Trieste
Note: Valido variazioni elo fsi/fide; 6 turni di gioco, ogni lunedì e giovedì;inizio ore 20.30; svizzero, 1h,30'+30" incremento; Sede di gioco:Accademia Via Mazzini,30, iscrizione Eu 35,00 (sconto 5,00 per soci); Premi: medaglie, libri, buoni gratis
Email: info@accademiadiscacchi.it
Sito: <http://www.accademiadiscacchi.it>
Arbitri: AN Fabio Cascone



14-05-2010 16-05-2010 **5° torneo Open di Bolzano** BZ ALT

Luogo: Bolzano
Note: Note: Torneo open di 5 turni. Tempo di riflessione: 90'+30' per mossa. Info: 0471 980727 (ore 19-21) oppure 340 3689142 (sera)
Email: info@arciscacchi.it
Sito: <http://www.arciscacchi.it>
Arbitri: Gerhard Bertagnoli



14-05-2010 16-05-2010 **14° Festival Internazionale di Salsomaggiore Terme** PR EMI

Luogo: Salsomaggiore - Palazzo Congressi
Note: 5 Turni - Torneo A Elo maggiore o uguale a 1900 - Torneo B Elo inferiore o uguale a 2000. Preiscrizioni obbligatorie entro il 10 maggio. Chiusura iscrizioni: venerdì 14 maggio ore 15, 1° turno a seguire.
Email: cavalcaro@alice.it
Sito: <http://www.salsoscacchi.tk>
Arbitri: Franca Dapiran - Antonio Tencati - Alessandro Tempestini



14-05-2010 16-05-2010 **3° Open 'Scacco matto alla Donna bianca'** RM LAZ

Luogo: Roma
Note: L'Arrocco Chess Club, via Nathan 43. 5 turni sistema svizzero. 90'+15'+30" a mossa - iscr. €45, soci €35, U18 €30, soci U18 €25 - Info: 347-3333830, 392-3741040
Email: info@arrocco.net
Sito: <http://www.arrocco.net>
Arbitri: A.F. Gianluca Mircoli



15-05-2010 23-05-2010 **Camp. regionale Assoluto Individuale** AN MAR
Luogo: Rist. da Peppe, Castelfidardo (AN)
Note: Iscrizione 30 euro, per u16 solo 10 euro - Turni di gioco 6, cadenza 90 minuti + 30 secondi a mossa - tel. : 071/7821788 – 346/0147232

Email: andreamarconi2@tin.it
Sito: <http://www.marchescacchi.com>
Arbitri: AF Marco Maurizio



17-05-2010 22-05-2010 **1° Open Internazionale di Scacchi - Ponte Arche (TN)** TN TRE
Luogo: Hotel Flora, Ponte Arche (TN)
Note: Open Integrale 7 turni, sistema Svizzero. Contributo spese di € 45,00 - Over 60, Donne e U16 € 35,00 - F.M. I.M. e G.M. € 10,00. COncvenzioni alberghiere entro il 01.05.2010.

Email: info@arcoworldchess.com
Sito: <http://www.arcoworldchess.com>
Arbitri: A.F. Ginevrini Italo



tornei validi per l'Elo Rapid



08-05-2010 08-05-2010 **Torneo Semilampo** RM LAZ
Pr. Reg.

Luogo: Roma
Note: L'Arrocco Chess Club, Via Nathan 43, Roma - inizio ore 15.30 - 8 turni - sist. svizzero - cadenza 15 min - Quota: €15 (Soci €12, U18 €10) - Per info: 347 3333830, 392 3741040
Email: gianluca.mircoli@tiscali.it
Sito: <http://www.arrocco.net>
Arbitri: A.F. Gianluca Mircoli



08-05-2010 08-05-2010 **61° Semilampo Rocca Priora** RM LAZ

Luogo: Rocca Priora
Note: Via della Rocca 23 - 7 turni - chiusura iscriz ore 14,30 - inizio ore 15,00 - €10 adulti - €7 U16. Sist. Svizzero - 15' a testa - preiscrizione e tessera FSI obbligatori. Info: 339-7660252; 339-3621840
Email: info@scacchiroccapriora.it
Sito: <http://www.scacchiroccapriora.it>
Arbitri: A.N. Remo Sayour



09-05-2010 09-05-2010 **Campionato Semilampo Piemontese 3a prova e Gran Prix <16** NO PIE

Luogo: Arona Circolo Novara
Note: ref. Fusco



09-05-2010 09-05-2010 **MEMORIAL ' RAFFAELE PUNZI'** SA CAM

Luogo: CAVA de' TIRRENI
Note: sede di gioco: 'Club Universitario Cavese' viale Crispi (villa comunale), Cava de' Tirreni (SA) - 7 T - 20 MIN. - inizio h 9:30 - quota iscr. €15,00/juniores €10,00 - m.premi: €1000,00 - info:Ciccullo Francesco 089443886
Email: franco.ciccullo@tele2.it
Arbitri: A.F. De Sio Francesco, A.F. Strazzullo Luciano, A.F. Buonocore Giuseppe



09-05-2010 09-05-2010 **Semilampo dell'Accademia** RM LAZ

Luogo: Roma
Note: via Luigi Pulci 14 - 8 turni - Sist. Svizzero - cadenza 15' - Inizio 15:30 - Quota: €8 soci, €11 non soci, €6 U16, gratuita per IM e GM Elo>2400 se preiscritti. In sede €2 in più - Info: 06-44233945, 333-5918196, 331-7241560
Email: accademiascacchi@email.it
Sito: <http://www.accademiascacchistica.gilda.it>
Arbitri: A.C.N. Michele Reibaldi



09-05-2010 09-05-2010 **3° Open Semilampo di Luino** VA LOM

Luogo: Luino
Note: Sede: Sala Parco Hussy (2° piano), via Creva 4, c/o Associazione di Promozione Sociale del Luinese - Inizio: 14.30 - Turni: 7 - Tempo di riflessione: 15' giocatore/partita - Tel 0332 830601
Email: mariarosacentofante@gmail.com
Arbitri: Fusi C.



09-05-2010 09-05-2010 **3° Semilampo 'Città di Casalfiumanese'** BO EMI

Luogo: Casalfiumanese
Note: 9 Turni con inizio ore 10. Prova del 14° Campionato Regionale Semilampo 2010 - Sede: Teatro Comunale di Casalfiumanese Via Il Giugno 2. Preiscrizioni entro il 7 maggio con chiusura al raggiungimento della massima disponibilità di posti (80).
Email: alessio.ba@tin.it
Sito: <http://www.scacchiemiliaromagna.it>
Arbitri: A.N. A. Badiali



16-05-2010 16-05-2010 **4° Semilampo 'Parco del Chiu'** BO EMI
Luogo: Pontecchio Marconi
Note: 9 Turni con inizio ore 10. Sede di gioco Parco del Chiu', Via del Chiu' a Borgonuovo di Pontecchio Marconi - Sasso Marconi. Tessera FSI obbligatoria, sottoscrivibile anche sul posto.
Email: sassomarconi.scacchi@gmail.com
Sito: <http://www.scacchiemiliaromagna.it>
Arbitri: A.N. A. Badiali - A.R. S. Cerasi



16-05-2010 16-05-2010 **15mo Open Semilampo - Campionato Provinciale Semilampo di COMO** CO LOM
Luogo: Mariano Comense
Note: Sede: Oratorio di S. Rocco, via Kennedy - Inizio: 14.30 - Turni: 8 - Tempo di riflessione: 15' giocatore/partita - Tel 3391889399
Email: vigo@scaccomasco.com
Sito: <http://www.scaccomasco.com>



tornei giovanili

Data Inizio/Fine	Denominazione	Pr. Reg.
08-05-2010 08-05-2010	Torneo Giovanile <i>Luogo:</i> Arona Circolo Novara <i>Note:</i> ref. Fusco	NO PIE
09-05-2010 09-05-2010	TORNEO GIOVANILE di SCACCHI <i>Luogo:</i> CAVA de' TIRRENI <i>Note:</i> sede di gioco: 'Club Universitario Cavese' viale Crispi (villa comunale), Cava de' Tirreni (SA) - 5 T - 30 MIN. - inizio h 9:30 - quota iscr. € 10,00 - premi: Coppe ai primi e medaglie ai sec. e terzi - info:D'Auria Pasquale 3493212325 <i>Email:</i> dauria.pasquale@libero.it <i>Arbitri:</i> A.F. Strazzullo Luciano, A.F. De Sio Francesco, A.F. Buonocore Giuseppe	SA CAM
09-05-2010 09-05-2010	C.I.G. U16 - SELEZIONE REGIONALE <i>Luogo:</i> CAMPOBASSO <i>Note:</i> iscrizione 5 euro. turni di gioco 5; premi per i primi tre di ogni fascia; <i>Email:</i> ddimem@libero.it <i>Sito:</i> http://www.circoloscacchimonforte.com/tornei.htm <i>Arbitri:</i> DAMIANO Giuseppe - TERZANO Francesco	CB MOL
09-05-2010 09-05-2010	Campionato Regionale Sardegna giovanile U16 <i>Luogo:</i> Macomer <i>Note:</i> sede: ex Caserma Mura, via San Lussorio - turni 6, tempo di riflessione 30' per giocatore - org: A.D. Oristano Scacchi, info:349/3430624 <i>Email:</i> car.france@tiscali.it <i>Sito:</i> http://www.oristanoscacchi.net <i>Arbitri:</i> A.N. Francesco Carta	NU SAR
09-05-2010 09-05-2010	CIG Under 16 - Torneo di qualificazione <i>Luogo:</i> Anzio <i>Note:</i> 5 turni - Tempo di riflessione: 30' a giocatore. Iscrizione: € 7. Info: 320-4467351. <i>Email:</i> info@quattrotorri.it <i>Sito:</i> http://www.quattrotorri.it <i>Arbitri:</i> A.N. Alessandro Pompa	RM LAZ
09-05-2010 09-05-2010	Torneo u12-14-16 <i>Luogo:</i> Via Stadio 14/A, Falconara (AN) <i>Note:</i> Valido per qualificazioni Finali Sicilia- obbligatoria email di preiscrizione ed email di risposta per la conferma - iscrizione 10 euro - inizio ore 9 <i>Email:</i> gattorandagio@libero.it <i>Sito:</i> http://www.scacchirandagi.com	AN MAR
09-05-2010 09-05-2010	CIG Under 16 - Torneo di qualificazione <i>Luogo:</i> Frascati <i>Note:</i> Sala Lettura Cocciano, P.zza Fulvio Nobiliere 5 – Cocciano Frascati. 5 turni - Cadenza: 30' a giocatore. Fine iscrizioni ore 14.45, inizio 15.00. Iscrizione: € 7. Preiscrizione entro il mercoledì precedente. Info: 339-7132260. <i>Email:</i> rragonese@libero.it <i>Sito:</i> http://www.frascatisacchi.it <i>Arbitri:</i> ACN Lucio Ragonese	RM LAZ



13-05-2010 16-05-2010 **Campionati Giovanili Studenteschi 2010** VE VEN

Luogo: Caorle

Note: c/o PALAEXPOMAR di Caorle (VE) (100 mt. dalla stazione bus) - Info: Nicola Pegoraro (tel. 042322915; fax 04231990259 cell. 339 2955135)

Email: nicolapeg@libero.it

Sito: http://www.federscacchi.it/doc_vari/CGS_2010_BANDO.pdf

Arbitri: Al Renier - Al Ravagnati - Al Simonini - AF Nanni - AF Buonocore - AF Forlivesi - AF Palma



15-05-2010 15-05-2010 **Campionato Provinciale Pescara Under 16** PE ABR

Luogo: Pescara

Note: Valido per le qualificazioni delle finali giovanili - 5 turni - inizio ore 15.00 - Preiscrizioni entro 12/05/2010, 8,00 € - Sede di gioco: Circolo D'Annunzio Scacchi Via Chieti 6 - Pescara

Email: lucacerquitella@tin.it

Sito: <http://www.dannunzioscacchipescara.com>



16-05-2010 16-05-2010 **Campionato Provinciale Biella under 16** BI PIE

Luogo: Vallemosso Circolo Vallemosso

Note: ref. Ubezio 01523157

Email: scv@scacchiclubvallemosso.org



16-05-2010 16-05-2010 **Torneo u8-10** AN MAR

Luogo: Via Stadio 14/A, Falconara (AN)

Note: Valido per qualificazioni Finali Sicilia- obbligatoria email di preiscrizione ed email di risposta per la conferma - iscrizione 10 euro - inizio ore 9

Email: gattorandagio@libero.it

Sito: <http://www.scacchirandagi.com>



altre manifestazioni

	Data Inizio/Fine	Denominazione	Pr. Reg.
	08-05-2010 08-05-2010	Campionato regionale lampo 5+5 'Memorial Cesare Valentini' <i>Luogo:</i> Recco <i>Note:</i> Info Marcello Schiappacasse - 335 5718722 <i>Email:</i> mschiappacasse@alice.it <i>Sito:</i> http://www.scacchiruta.it	GE LIG
	08-05-2010 08-05-2010	Torneo Rapid Chess 'Ciao Darwin degli Scacchi' <i>Luogo:</i> Roma <i>Note:</i> L'Arrocco Chess Club, Via Nathan 43 - inizio ore 9.30 - 7 turni - sist. svizzero - cadenza 25 min - Quota: €20 (over 60 €15). Categorie: Pensionati, Impiegati Banche o Uff. Postali, Medici o Infermieri, Avvocati, Fumatori - Info: 347 3333830, 392 3741040 <i>Email:</i> gianluca.mircoli@tiscali.it <i>Sito:</i> http://www.arrocco.net <i>Arbitri:</i> A.F. Gianluca Mircoli	RM LAZ
	09-05-2010 09-05-2010	15° Semilampo 'Cavallo' - 3° Gran Premio CONAD <i>Luogo:</i> Salsomaggiore Terme <i>Note:</i> 5 Turni con inizio ore 9.30. Sede: Trattoria 'Cavallo' - Scipione Ponte di Salsomaggiore Terme PR. <i>Sito:</i> http://www.salsoscacchi.tk <i>Arbitri:</i> A.N. A. Tencati	PR EMI



ultime collezioni di partite aggiunte

Data	Evento	Descrizione	Luogo	Nazione	Part.
03-05-2010	14-11-1976	XXXVII C.to Italiano	Castelvecchio Pascoli - Barga	Italia	21
27-04-2010	06-02-2009	Weekend Inverno	Roma	Italia	93
27-04-2010	01-01-1855	Match Lecrivain-Dubois	Parigi	Francia	1
27-04-2010	01-01-1855	Match Dubois-Budzinsky	Parigi	Francia	1
27-04-2010	01-01-1862	Match Dubois-Anderssen tematico	Londra	Inghilterra	5
26-04-2010	01-01-1855	Match Dubois-De Riviere	Parigi	Francia	8
26-04-2010	01-01-1858	Match Suhle-Forlico	Venezia	Italia	1
26-04-2010	01-07-1862	Match Steinitz-Dubois	Londra	Inghilterra	9
26-04-2010	01-01-1862	Match Paulsen-Dubois	Londra	Inghilterra	1
26-04-2010	01-01-1862	Match Dubois-Kennedy	Londra	Inghilterra	1
26-04-2010	01-01-1864	Match Dubois-Smalt	Rotterdam	Paesi Bassi	2
26-04-2010	01-01-1897	Match Guglielmetti-Schultz	Roma	Italia	1
26-04-2010	01-04-1936	Match Biava-Ferrantes	Milano	Italia	1
26-04-2010	01-01-1946	Match Siveri-Romi	Reggio nell'Emilia	Italia	3
26-04-2010	01-01-1949	Match Mueller-Szabados	Venezia	Italia	8
26-04-2010	01-01-1950	Torneo Internazionale	Vienna	Austria	10
26-04-2010	01-01-1950	Torneo Nazionale Magistrale	Venezia	Italia	21
26-04-2010	28-09-1950	Torneo Internazionale	Venezia	Italia	120
26-04-2010	01-01-1950	Match Nord Italia-Belgrado	Venezia	Italia	3
26-04-2010	01-01-1950	Torneo Nazionale Promozione	Milano	Italia	4

[\[Scarica tutte le 108022 partite presenti in 2004 file\]](#)

[\[Contatta il responsabile: partite@federscacchi.it\]](mailto:partite@federscacchi.it)



ultimi regolamenti immessi o modificati

Data	Regolamento
23-04-2010	Regolamento Campionati Nazionali <i>Modificato dal Consiglio Federale in data 9 giugno 2007 con delibera 58/2007. Modificato di Consiglio Federale del 26.9.2009 con delibera 75/2009.</i>
07-04-2010	Regolamento Premio 'Alvise Zichichi' <i>Modificato dal Consiglio Federale del 20 febbraio 2010</i>

[\[la pagina dei regolamenti del sito FSI\]](#)



ultimi articoli culturali inseriti

Data	Articolo
22-04-2010	Gian Carlo dal Verme <i>musicò l'inno della FIDE; disegno i distintivi di GM, IM, AI</i>
20-04-2010	I Presidenti FSI <i>Elenco di tutti i Presidenti della Federazione</i>
20-04-2010	La FSI <i>La Federscacchi, da ASI (1892) a disciplina sportiva associata del CONI</i>
14-04-2010	DE LUDO SCACHORUM <i>il trattato sugli scacchi di Luca Pacioli</i>
14-04-2010	scacchi e cinema 2 <i>aggiornamenti: nuove pellicole e telefilm</i>

[\[la pagina degli articoli del sito FSI\]](#)



i numeri della federazione



Società		ITA	ABR	ALT	BAS	CAL	CAM	EMI	FVG	LAZ	LIG	LOM	MAR	MOL	PIE	PUG	SAR	SIC	TOS	TRE	UMB	VAL	VEN	EST
Totali	Oggi	384	12	4	6	16	24	20	15	30	12	52	23	2	27	17	14	40	17	4	10	2	37	0
	Ieri	384	12	4	6	16	24	20	15	30	12	52	23	2	27	17	14	40	17	4	10	2	37	0
	2009	387	14	4	6	17	25	18	15	30	12	48	24	2	26	21	12	37	17	5	10	2	42	0
Tesserati		ITA	ABR	ALT	BAS	CAL	CAM	EMI	FVG	LAZ	LIG	LOM	MAR	MOL	PIE	PUG	SAR	SIC	TOS	TRE	UMB	VAL	VEN	EST
Totali	Oggi	12428	403	130	155	350	598	907	372	990	504	2016	811	36	1046	444	420	1168	598	192	180	52	1017	39
	Ieri	12332	402	130	155	350	598	904	372	990	504	1983	756	36	1044	444	418	1168	598	192	180	52	1017	39
	2009	14181	440	171	181	447	736	995	445	1144	450	2002	1002	31	1330	620	447	1408	670	222	180	51	1173	36
Agonisti	Oggi	5270	127	52	44	102	300	340	187	470	218	1027	205	20	421	204	141	401	326	70	89	15	477	34
	Ieri	5257	126	52	44	102	300	340	187	470	218	1018	204	20	420	204	140	401	326	70	89	15	477	34
	2009	5877	144	76	47	111	356	372	213	560	234	1092	220	24	482	259	173	444	342	74	82	12	529	31
Ordinari	Oggi	2258	79	13	33	99	108	191	102	164	54	407	124	5	159	77	110	175	78	5	62	9	203	1
	Ieri	2256	79	13	33	99	108	191	102	164	54	406	124	5	158	77	110	175	78	5	62	9	203	1
	2009	2420	79	15	46	113	142	209	107	168	39	403	179	4	172	124	64	156	89	15	64	7	222	3
Junior	Oggi	4900	197	65	78	149	190	376	83	356	232	582	482	11	466	163	169	592	194	117	29	28	337	4
	Ieri	4819	197	65	78	149	190	373	83	356	232	559	428	11	466	163	168	592	194	117	29	28	337	4
	2009	5884	217	80	88	223	238	414	125	416	177	507	603	3	676	237	210	808	239	133	34	32	422	2
Istruttori		ITA	ABR	ALT	BAS	CAL	CAM	EMI	FVG	LAZ	LIG	LOM	MAR	MOL	PIE	PUG	SAR	SIC	TOS	TRE	UMB	VAL	VEN	EST
Totali	Oggi	800	29	2	2	27	35	40	17	50	48	103	38	2	124	49	26	124	19	13	4	2	46	0
	Ieri	799	29	2	2	27	35	40	17	50	48	102	38	2	124	49	26	124	19	13	4	2	46	0
	2009	809	47	2	3	25	55	38	18	61	27	90	44	3	125	53	25	102	21	14	4	2	50	0
Elementari	Oggi	492	19	1	2	9	26	18	13	32	37	66	31	2	72	26	18	68	8	11	3	2	28	0
	Ieri	492	19	1	2	9	26	18	13	32	37	66	31	2	72	26	18	68	8	11	3	2	28	0
	2009	520	31	2	3	12	32	21	13	45	16	57	27	3	78	30	22	64	10	10	3	2	39	0
Giovanili	Oggi	85	3	0	0	4	0	16	1	2	2	17	2	0	13	5	4	3	3	0	1	0	9	0
	Ieri	84	3	0	0	4	0	16	1	2	2	16	2	0	13	5	4	3	3	0	1	0	9	0
	2009	79	3	0	0	3	0	13	2	1	5	14	9	0	6	6	3	5	3	3	1	0	2	0
Giov.Qual.	Oggi	92	6	1	0	2	2	2	2	5	2	10	5	0	16	14	1	14	5	1	0	0	4	0
	Ieri	92	6	1	0	2	2	2	2	5	2	10	5	0	16	14	1	14	5	1	0	0	4	0
	2009	93	10	0	0	1	6	0	2	7	0	13	2	0	17	14	0	13	5	0	0	0	3	0
Formatori	Oggi	23	0	0	0	2	1	1	0	5	2	4	0	0	1	2	0	1	2	0	0	0	2	0
	Ieri	23	0	0	0	2	1	1	0	5	2	4	0	0	1	2	0	1	2	0	0	0	2	0
	2009	20	0	0	0	2	1	1	0	5	1	2	0	0	1	2	0	1	2	0	0	0	2	0
Ins.Elem.	Oggi	108	1	0	0	10	6	3	1	6	5	6	0	0	22	2	3	38	1	1	0	0	3	0
	Ieri	108	1	0	0	10	6	3	1	6	5	6	0	0	22	2	3	38	1	1	0	0	3	0
	2009	97	3	0	0	7	16	3	1	3	5	4	6	0	23	1	0	19	1	1	0	0	4	0
Arbitri		ITA	ABR	ALT	BAS	CAL	CAM	EMI	FVG	LAZ	LIG	LOM	MAR	MOL	PIE	PUG	SAR	SIC	TOS	TRE	UMB	VAL	VEN	EST
Totali	Oggi	338	10	2	3	15	21	28	10	30	9	55	20	2	20	19	10	33	19	5	4	1	22	0
	Ieri	337	10	2	3	15	21	28	10	30	9	55	19	2	20	19	10	33	19	5	4	1	22	0
	2009	359	10	2	3	23	27	31	10	30	11	52	26	2	20	23	6	32	17	5	4	1	23	1
Internaz.	Oggi	15	0	0	0	0	0	0	1	3	1	5	0	0	1	0	0	1	0	1	1	0	1	0
	Ieri	15	0	0	0	0	0	0	1	3	1	5	0	0	1	0	0	1	0	1	1	0	1	0
	2009	16	0	0	0	0	0	0	1	3	1	6	0	0	1	0	0	1	0	1	1	0	1	0
FIDE	Oggi	17	0	0	0	1	3	1	0	1	3	2	0	1	2	2	0	0	0	1	0	0	0	0
	Ieri	17	0	0	0	1	3	1	0	1	3	2	0	1	2	2	0	0	0	1	0	0	0	0
	2009	19	2	0	0	1	3	1	0	1	3	2	0	1	2	2	0	0	0	1	0	0	0	0
Nazionali	Oggi	46	0	1	0	2	1	7	2	2	1	10	3	0	1	2	2	3	5	0	0	0	4	0
	Ieri	45	0	1	0	2	1	7	2	2	1	10	2	0	1	2	2	3	5	0	0	0	4	0
	2009	46	0	0	0	2	2	7	2	0	2	9	4	0	1	3	2	3	5	0	0	0	4	0
Cand.Naz.	Oggi	85	1	1	1	5	4	8	3	6	2	13	5	0	6	5	4	11	2	0	0	0	8	0
	Ieri	85	1	1	1	5	4	8	3	6	2	13	5	0	6	5	4	11	2	0	0	0	8	0
	2009	91	2	2	1	7	7	8	3	4	2	15	5	0	4	6	3	14	1	0	0	0	7	0
Regionali	Oggi	175	9	0	2	7	13	12	4	18	2	25	12	1	10	10	4	18	12	3	3	1	9	0
	Ieri	175	9	0	2	7	13	12	4	18	2	25	12	1	10	10	4	18	12	3	3	1	9	0
	2009	187	6	0	2	13	15	15	4	22	3	20	17	1	12	12	1	14	11	3	3	1	11	1

'Oggi' indica i dati aggiornati alla data di pubblicazione; 'Ieri' i dati del numero precedente; '2009' i dati dello scorso anno; in blu se Oggi supera Ieri; in rosso se Oggi supera lo scorso anno.