



una foto al giorno



Il giovane Keres intervistato da Tartakower



quiz numero precedente

V. Yakimchik (1966)

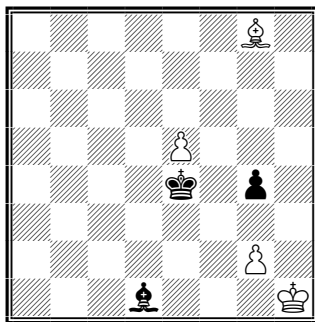

Il Bianco muove e vince

1.e6 g3! 2.Af7! (2.e7? Ah5 3.Ae6 Ae8 4.Rg1 Re5=) 2...Re3! 3.Ae8!! (3.e7? Rf2 4.e8D Af3!! 5.Ad5! Axf2+! 6.Axf2 stallo) 3...Rf2 4.Ac6 Ae2 5.e7 Af1 6.e8=C! e vince, ma non 6.e8=D/T Axf2! 7.Axf2 stallo.

ultime dal sito FSI

[09-08-2023] **Pubblicato un bando per diventare Istruttore capo: iscrizioni entro il 15 settembre**

E' stato pubblicato il bando per un corso di formazione per Istruttore di terzo livello (altrimenti detto "Istruttore capo"), che si svolgerà in remoto tra novembre e dicembre prossimi,

con esame finale nel primo trimestre del 2024.

Il corso è destinato a chi è già Istruttore nazionale da almeno due anni, i posti disponibili sono 30 e il costo è di 60 euro. Le domande andranno inviate entro il 15 settembre 2023, attraverso un modulo specifico.

Le condizioni di partecipazione sono piuttosto stringenti, e le trovate nel dettaglio, così come le modalità di iscrizione e di pagamento, sul bando, che potete leggere a questo link: "<http://scuolaformazionefsi.it/mod/page/view.php?id=423>"

[04-08-2023] **Chiusura estiva**

Gli uffici federali rimarranno chiusi per ferie dal 7 al 25 agosto 2023 compresi.

La FSI augura buone vacanze a tutti i tesserati.

[04-08-2023] **Pubblicata "Federazione in movimento", la newsletter di luglio della FSI**

Vi proponiamo il numero di fine luglio di "Federazione in movimento", la newsletter della FSI che è già stata inviata qualche giorno fa agli abbonati.

Per leggerla, basta cliccare sul titolo di questa notizia. Chi volesse ricevere comodamente a casa per posta elettronica le prossime newsletter, in forma del tutto gratuita, può semplicemente segnalare la propria mail all'indirizzo "ufficiostampa@federscacchi.it"

[\[dettaglio\]](#)

[\[tutte le notizie FSI\]](#)



la domanda del giorno

[Argomento]

Affiliazione e Tesseramento

[Domanda n. 50]

Cosa vuol dire "Consigliere con tessera"?

[Risposta]

Il consiglio direttivo di una società è normalmente composto dal Presidente e da un certo numero di Consiglieri (dipende dallo Statuto della società).

La FSI emette automaticamente e gratuitamente una tessera di dirigente per il presidente.

TEMA, nella fase di immissione dei consiglieri, vi dà la possibilità di scegliere la tipologia Consigliere con tessera ; in tal caso verrà emessa una tessera di dirigente anche per il consigliere (normalmente non viene emessa), che però ha un

costo deciso ogni anno dal Consiglio Federale (consultare il tariffario per conoscerne l'entità).

[\[tutte le FAQ della FSI\]](#)



il quiz del giorno

Sarytshev, A. / Sarytshev, K (1928)

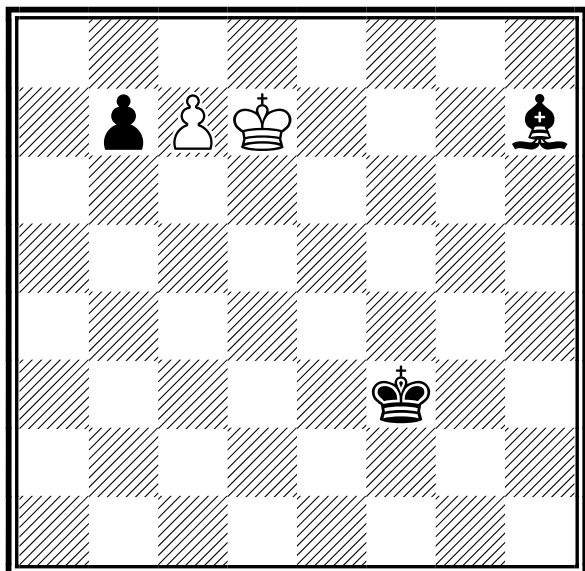

Il Bianco muove e patta

[Soluzione sul prossimo numero]



un pensiero al giorno

Un pazzo non può giocare a scacchi, ma solo i pazzi lo fanno.

Proverbio tedesco

calendario manifestazioni italiane





tornei validi per categorie, Elo Italia e FIDE

Data Inizio/Fine	Denominazione	Pr. Reg.
17-08-2023 23-08-2023	Festival Internazionale Bella Italia <i>Luogo:</i> Lignano Sabbiadoro <i>Note:</i> Master>2000, A1700-2100, B1400-1800, C <i>Email:</i> scacchilignano@gmail.com <i>Sito:</i> http://www.scacchilignano.it <i>Arbitri:</i> Al Mauro Dante Doppioni, AF Antonella Lay, AR Orlando De Lorenzis, AR Giovanni Marchesich	UD FVG
21-08-2023 26-08-2023	6° Festival Internazionale del Fermano <i>Luogo:</i> Fermo <i>Note:</i> c/o Hotel Astoria (Viale Vittorio Veneto 8), Turni 6, Iscr. € 55,00 (€ 50,00 U16/O65/marchigiani) entro il 01.08.2023 (dopo incremento di € 10,00), valido per le variazioni Elo FIDE. <i>Email:</i> aroccochessclub.net@tiscali.it <i>Sito:</i> http://www.scacchirandagi.com	FM MAR
25-08-2023 27-08-2023	Festival di Scacchi "Bosco di Manziana" 2023 <i>Luogo:</i> Manziana <i>Note:</i> Sede di gioco: Casale Università Agraria - Via Braccianese Claudia. Open A: Elo>=1700, open B: Elo <i>Email:</i> asdplanetascacchi@gmail.com <i>Sito:</i> http://www.facebook.com/planetascacchiclub <i>Arbitri:</i> Da designare	RM LAZ
25-08-2023 27-08-2023	8° Chess Festival di Agrigento <i>Luogo:</i> Agrigento <i>Note:</i> Sede di gioco hotel 3 torri - Agrigento <i>Email:</i> as.leonardo@libero.it <i>Sito:</i> http://www.leonardoscacchi.it <i>Arbitri:</i> Da designare	AG SIC
26-08-2023 31-08-2023	25° Festival Sant'Anna <i>Luogo:</i> Pisanano <i>Note:</i> Sede di gioco: Palazzo Severini-Romano Tolleranza 30', BYE1/2 ammessi, no wild cards Open A integrale, Open B <i>Email:</i> asspisanano.soc@federscacchipuglia.it <i>Sito:</i> http://www.scacchiescacchi.it <i>Arbitri:</i> AF Massimo Di Giulio	LE PUG



tornei validi per l'Elo Rapid FIDE

Data Inizio/Fine	Denominazione	Pr. Reg.
19-08-2023 19-08-2023	8° Torneo a squadre "La Torre" <i>Luogo:</i> Riposto <i>Note:</i> Torre Archirafi - Piazza Scarcella - via Marina di Torre 61 <i>Email:</i> galateascacchi@gmail.com <i>Sito:</i> http://www.siciliascacchi.it <i>Arbitri:</i> Da designare	CT SIC
19-08-2023 19-08-2023	3° Semilampo di Sant'Oronzio <i>Luogo:</i> Castromediano <i>Note:</i> http://scacchilupiae.altervista.org <i>Email:</i> csilupiae@libero.it <i>Sito:</i> https://www.federscacchipuglia.it/eventi/calendario.asp?tor=1284	LE PUG
20-08-2023 20-08-2023	CIS Under18 Campionato Regionale Abruzzo <i>Luogo:</i> Tocco da Casauria <i>Note:</i> sede di gioco: Oratorio The Dream, L.go Menna-Tocco da Casauria-Iscriz.squadra:€36 Preiscrizione entro ore 14 del 16/08 con bonifico: IBAN: IT781 03069 09606 100000170330 causale: nome squadra iscrizione CIS u18 regionale.388 406 2064 Riccardo <i>Email:</i> asdscacchisticaedc.pe@gmail.com <i>Sito:</i> http://www.edcscacchi.it <i>Arbitri:</i> da designare	PE ABR

	20-08-2023	20-08-2023	Torneo Rapid Fide del Fermano	FM	MAR
			<i>Luogo:</i> Fermo		
			<i>Note:</i> c/o Hotel Astoria (Viale Vittorio Veneto 8), Turni 8, Iscr. € 20,00 - valido per le variazioni Elo FIDE Rapid.		
			<i>Email:</i> arroccocchessclub.net@tiscali.it		
			<i>Sito:</i> http://vesus.org/tournament/vnsJdWsU		
	25-08-2023	25-08-2023	TORNEO RAPID FIDE ROSETO Lido Celommi	TE	ABR
			<i>Luogo:</i> Roseto		
			<i>Note:</i> Sede di gioco: lungomare P. Celommi- Roseto degli Abruzzi (TE)-PREISCRIZIONI: su VegaResults o WhatsApp, telefonando all'organizzazione:Lucio 3498106822. Iscrizione gratuita- accreditato entro le ore 15,30 del 25.8.23		
			<i>Email:</i> torridelvomano@gmail.com		
			<i>Sito:</i> http://www.vegareresult.com/en/event.php?id=1634		
			<i>Arbitri:</i> da designare		
	26-08-2023	26-08-2023	Maratona rapid di preparazione al XXV Festival Internazionale Città di Trieste 6a tapp	TS	FVG
			<i>Luogo:</i> Trieste		
			<i>Note:</i> Sede di gioco: sede sociale della Scacchistica Triestina, via Trento 16, 34132 Trieste (TS)		
			<i>Email:</i> sst1904@sst1904.com		
			<i>Sito:</i> http://www.sst1904.com		
	26-08-2023	26-08-2023	2° Torneo di Scacchi in Montagna	AV	CAM
			<i>Luogo:</i> Montella		
			<i>Note:</i> Ristorante la Faja - Verteglia. Termine iscrizioni: ore 10:00 - 1° Turno: 10.15 - Inizio turni pomeridiani: ore 15:30. PREMI: 245€. ISCRIZIONE: 15€, 10€ per i soci ASD Montella		
			<i>Email:</i> CircoloScacchistico@gmail.com		
			<i>Sito:</i> http://www.IrpiniaScacchi.it		
	27-08-2023	27-08-2023	6° Open Giovanile di Scacchi Trofeo "Estate Insieme"	AG	SIC
			<i>Luogo:</i> Agrigento		
			<i>Note:</i> Sede di gioco hotel Tre torri (Agrigento) Tre Open: (A Under 18/16/14) (B Under 12/10) (C Under 8)		
			<i>Email:</i> presidente@leonardoscacchi.it		
			<i>Sito:</i> http://www.leonardoscacchi.it		
			<i>Arbitri:</i> Da designare		
	27-08-2023	27-08-2023	Memorial Riccardo Franceschi	LI	TOS
			<i>Luogo:</i> Livorno		
			<i>Note:</i> c/o Surfer Joe,Piazzale Mascagni 2,Livorno.Open integrale, no BYE1/2, Montepremi 220€, Iscrizione 20€. Info: 3495364891 email: m.ceccarini@libero.it		
			<i>Email:</i> m.ceccarini@libero.it		
			<i>Sito:</i> http://facebook.com/groups/398350500292228		
			<i>Arbitri:</i> da designare		
	27-08-2023	27-08-2023	XVII Torneo Semilampo "Città di Neviano"	LE	PUG
			<i>Luogo:</i> Neviano		
			<i>Note:</i> http://aradeoscacchi.altervista.org/		
			<i>Email:</i> circoloscacchi.alekhine@gmail.com		
			<i>Sito:</i> https://www.federscacchipuglia.it/eventi/calendario.asp?tor=1276		
	31-08-2023	31-08-2023	"AMICO NEL REGNO DEGLI SCACCHI" IV EDIZIONE	BA	PUG
			<i>Luogo:</i> Capurso		
			<i>Note:</i> http://www.labscacchibari.com/		
			<i>Email:</i> borinopaolo@gmail.com		
			<i>Sito:</i> https://www.federscacchipuglia.it/eventi/calendario.asp?tor=1288		



altre manifestazioni

Data Inizio/Fine	Denominazione	Pr. Reg.
21-08-2023 21-08-2023	CAMPIONATI ITALIANI ONLINE EVENTO BLITZ <i>Luogo:</i> OmniaChess <i>Note:</i> Evento inserito ai soli fini delle designazioni arbitrali <i>Email:</i> arb.open.53_@gmail.com <i>Sito:</i> http://omniachess.com/Championship.aspx?id=154 <i>Arbitri:</i> Da designare	MI LOM
28-08-2023 28-08-2023	CAMPIONATI ITALIANI ONLINE EVENTO BLITZ <i>Luogo:</i> OmniaChess <i>Note:</i> Evento inserito ai soli fini delle designazioni arbitrali <i>Email:</i> arb.open.53_@gmail.com <i>Sito:</i> http://omniachess.com/Championship.aspx?id=154 <i>Arbitri:</i> Da designare	MI LOM

[\[Scarica tutte le 214291 partite presenti in 4750 file\]](#)

[\[Contatta il responsabile: partite@federscacchi.it\]](mailto:partite@federscacchi.it)



i numeri della federazione



Società		ITA	ABR	ALT	BAS	CAL	CAM	EMI	FVG	LAZ	LIG	LOM	MAR	MOL	PIE	PUG	SAR	SIC	TOS	TRE	UMB	VAL	VEN	EST
Totali	Oggi	353	11	2	4	9	19	20	15	41	11	51	14	3	27	24	14	29	20	5	4	1	29	0
	Ieri	353	11	2	4	9	19	20	15	41	11	51	14	3	27	24	14	29	20	5	4	1	29	0
	2022	339	10	2	4	7	19	21	15	38	11	49	13	3	27	22	14	28	19	4	5	1	27	0
Tesserati	Oggi	19895	706	149	227	418	1065	1068	815	2096	493	3147	723	51	1288	1186	857	2059	1329	332	376	16	1406	88
	Ieri	19895	706	149	227	418	1065	1068	815	2096	493	3147	723	51	1288	1186	857	2059	1329	332	376	16	1406	88
	2022	13319	339	119	74	263	713	879	527	1337	373	2464	393	44	1026	751	555	1163	933	116	130	21	1015	84
Agonisti	Oggi	6474	140	73	34	100	347	437	254	699	259	1108	208	32	568	303	196	466	452	81	93	11	546	67
	Ieri	6474	140	73	34	100	347	437	254	699	259	1108	208	32	568	303	196	466	452	81	93	11	546	67
	2022	5952	131	66	33	90	329	433	222	624	234	1044	185	31	498	276	151	454	459	63	72	11	480	66
Ordinari	Oggi	2814	93	2	20	77	182	101	147	296	70	490	98	9	180	227	107	240	222	41	26	4	174	8
	Ieri	2814	93	2	20	77	182	101	147	296	70	490	98	9	180	227	107	240	222	41	26	4	174	8
	2022	2247	66	3	9	51	125	113	112	240	55	457	74	9	187	204	99	181	101	8	17	4	128	4
Junior	Oggi	10607	473	74	173	241	536	530	414	1101	164	1549	417	10	540	656	554	1353	655	210	257	1	686	13
	Ieri	10607	473	74	173	241	536	530	414	1101	164	1549	417	10	540	656	554	1353	655	210	257	1	686	13
	2022	5120	142	50	32	122	259	333	193	473	84	963	134	4	341	271	305	528	373	45	41	6	407	14
Carte Scol.	Oggi	78	77	0	0	0	0	0	0	0	0	0	1	0	0	0	0	0	0	0	0	0	0	0
	Ieri	78	77	0	0	0	0	0	0	0	0	0	1	0	0	0	0	0	0	0	0	0	0	0
	2020/21	75	0	0	0	0	0	0	0	0	31	0	0	0	0	0	0	0	0	0	0	0	44	0
Istruttori	Oggi	1114	49	3	8	24	62	34	31	133	21	165	42	3	83	95	47	125	64	10	13	2	99	1
	Ieri	1114	49	3	8	24	62	34	31	133	21	165	42	3	83	95	47	125	64	10	13	2	99	1
	2022	1034	41	3	7	20	74	31	28	118	20	149	41	2	73	89	41	111	67	8	12	2	95	2
Elementari	Oggi	680	28	3	4	11	34	22	13	79	11	109	28	2	52	57	30	71	40	6	10	1	69	0
	Ieri	680	28	3	4	11	34	22	13	79	11	109	28	2	52	57	30	71	40	6	10	1	69	0
	2022	631	21	3	4	12	40	20	18	68	10	103	32	1	45	53	28	60	38	4	9	1	60	1
Giovanili	Oggi	280	10	0	1	9	14	10	13	38	5	34	13	0	24	28	12	31	13	4	2	0	18	1
	Ieri	280	10	0	1	9	14	10	13	38	5	34	13	0	24	28	12	31	13	4	2	0	18	1
	2022	243	10	0	1	6	13	9	9	32	4	29	8	0	24	25	8	26	10	4	2	0	22	1
Giov.Qual.	Oggi	29	0	0	1	1	2	1	0	3	1	3	1	0	0	2	0	10	2	0	0	1	1	0
	Ieri	29	0	0	1	1	2	1	0	3	1	3	1	0	0	2	0	10	2	0	0	1	1	0
	2022	30	0	0	1	1	4	1	0	2	1	3	1	0	0	2	0	9	2	0	0	1	2	0
Formatori	Oggi	0	0	0	0	0	0	0	0	0	0	0	0	0	0	0	0	0	0	0	0	0	0	0
	Ieri	0	0	0	0	0	0	0	0	0	0	0	0	0	0	0	0	0	0	0	0	0	0	0
	2022	0	0	0	0	0	0	0	0	0	0	0	0	0	0	0	0	0	0	0	0	0	0	0
Ins.Elem.	Oggi	125	11	0	2	3	12	1	5	13	4	19	0	1	7	8	5	13	9	0	1	0	11	0
	Ieri	125	11	0	2	3	12	1	5	13	4	19	0	1	7	8	5	13	9	0	1	0	11	0
	2022	130	10	0	1	1	17	1	1	16	5	14	0	1	4	9	5	16	17	0	1	0	11	0
Arbitri	Oggi	303	11	3	0	12	19	21	10	29	5	42	9	2	27	24	9	37	16	5	5	0	16	1
	Ieri	303	11	3	0	12	19	21	10	29	5	42	9	2	27	24	9	37	16	5	5	0	16	1
	2022	304	12	3	0	13	23	17	9	29	5	34	9	2	27	27	9	35	22	4	4	0	19	1
Internaz.	Oggi	30	1	1	0	1	3	1	0	2	0	5	0	0	5	0	0	1	2	1	0	0	6	1
	Ieri	30	1	1	0	1	3	1	0	2	0	5	0	0	5	0	0	1	2	1	0	0	6	1
	2022	28	1	1	0	1	3	1	0	2	0	5	0	0	4	0	0	1	2	1	0	0	5	1
FIDE	Oggi	24	2	0	0	2	3	1	0	1	1	4	0	1	1	2	2	0	1	1	1	0	1	0
	Ieri	24	2	0	0	2	3	1	0	1	1	4	0	1	1	2	2	0	1	1	1	0	1	0
	2022	25	2	0	0	2	2	1	0	1	1	4	0	1	2	2	2	0	1	1	1	0	2	0
Nazionali	Oggi	32	1	0	0	0	3	4	2	0	0	6	2	0	2	3	1	5	3	0	0	0	0	0
	Ieri	32	1	0	0	0	3	4	2	0	0	6	2	0	2	3	1	5	3	0	0	0	0	0
	2022	31	1	0	0	0	3	3	2	0	0	4	2	0	2	3	1	5	3	0	0	0	2	0
Cand.Naz.	Oggi	53	2	0	0	0	2	3	1	6	3	4	2	0	8	4	3	9	2	0	1	0	3	0
	Ieri	53	2	0	0	0	2	3	1	6	3	4	2	0	8	4	3	9	2	0	1	0	3	0
	2022	57	2	0	0	0	3	5	1	6	3	6	2	0	7	6	2	7	3	0	1	0	3	0
Regionali	Oggi	164	5	2	0	9	8	12	7	20	1	23	5	1	11	15	3	22	8	3	3	0	6	0
	Ieri	164	5	2	0	9	8	12	7	20	1	23	5	1	11	15	3	22	8	3	3	0	6	0
	2022	163	6	2	0	10	12	7	6	20	1	15	5	1	12	16	4	22	13	2	2	0	7	0

'Oggi' indica i dati aggiornati; 'Ieri' i dati del numero precedente; '2022' i dati dello scorso anno; in blu se Oggi supera Ieri; in rosso se Oggi supera lo scorso anno. Nota: le Carte Scolastiche sono riferite all'anno scolastico (da settembre a giugno).