



## una foto al giorno



Maja Chiburdanidze



## il quiz del giorno

**D. Gurgenzidze (1994)**

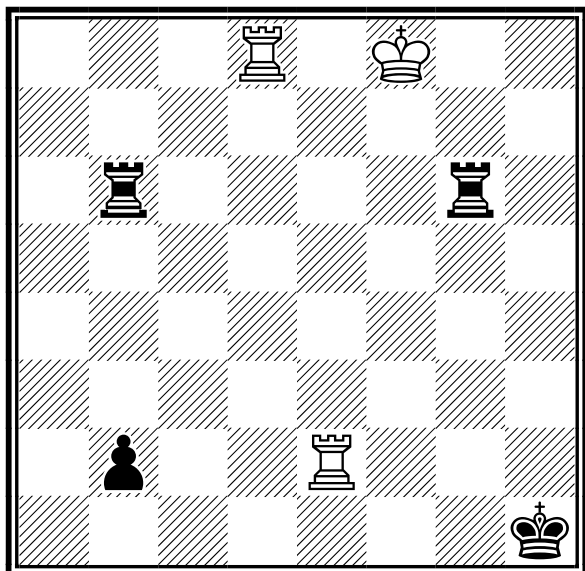

**Il Bianco muove e patta**

[Soluzione sul prossimo numero]

## ultime dal sito FSI

[08-11-2023] **Conferenza Atleti delle Nazionali**

La Conferenza degli Atleti delle nazionali è convocata per il 7 dicembre 2023 ore 21.00 presso il Centro Paolo VI sito in

Via Gezio Calini, 30 a Brescia.

[\[dettaglio\]](#)

[07-11-2023] **Campionati italiani a squadre 2024: entro il 20 novembre le candidature per i raggruppamenti**

Riparte la procedura per l'organizzazione e la disputa dei CIS, che nel 2024 torneranno nella loro tradizionale finestra temporale, vale a dire marzo, come prima dell'emergenza Covid.

In attesa della pubblicazione della pagina web del CIS 2024 sul sito federale (che sarà attiva dall'apertura delle iscrizioni online), la Direzione CIS rende noto che:

- Le richieste di candidature per i raggruppamenti CIS 2024 dovranno pervenire alla mail della Direzione CIS (cis@federscacchi.it) in formato PDF entro il 20 novembre, con le stesse modalità degli anni passati.

- L'iscrizione online delle squadre dovrà avvenire tra il 21 novembre e il 21 dicembre 2023 attraverso la pagina web del CIS 2024.

- All'atto dell'iscrizione online sarà richiesto di allegare copia del pagamento dell'iscrizione della squadra al Campionato.

- Come deliberato nel Consiglio Federale del 30/9/2023 (delibera 98/2023) si ricorda le date fissate per i raggruppamenti CIS 2024, vale a dire per la disputa dei campionati, sono 15, 16 e 17 marzo 2024.

E' già possibile consultare i regolamenti CIS 2024 ai seguenti link:

Regolamento:

[http://www.federscacchi.it/doc/reg/d20231010065959\\_cis\\_regolamento\\_2024.pdf](http://www.federscacchi.it/doc/reg/d20231010065959_cis_regolamento_2024.pdf)

Regolamento attuativo 2024:

[http://www.federscacchi.it/doc/reg/d20231010070245\\_cis\\_regolamento\\_attuazione\\_2024.pdf](http://www.federscacchi.it/doc/reg/d20231010070245_cis_regolamento_attuazione_2024.pdf)

[06-11-2023] **Ecco "Federazione in movimento", la newsletter di ottobre della FSI**

Vi proponiamo "Federazione in movimento", la newsletter della FSI del mese di ottobre, già inviata alcuni giorni fa a

tutti gli iscritti alla mailing list. Per leggerla basta cliccare sul titolo di questa notizia. A chi volesse riceverla comodamente (e gratuitamente) per posta elettronica, basterà segnalare la sua mail all'indirizzo "ufficiostampa@federscacchi.it".

[\[dettaglio\]](#)

## [02-11-2023] **Campionati italiani under 18: tutte le squadre vincitrici**

Due vittorie per la Sicilia, una a testa per Toscana, Lazio e Lombardia. Questo l'esito dei Campionati italiani under 18 a squadre che si sono tenuti a Lignano Sabbiadoro dal 29 ottobre al 1° novembre

Under 10: trionfa Prato Killer Kids U10 con 9 punti, primo per spareggio tecnico su Palermo Scacchi. Terzo Ostia Scacchi Green.

Under 12: la vittoria va a Frascati. Secondi i Capablanca di Venezia, terzo Il Castelletto di Milano.

Under 14: successo per Palermo Scacchi. Argento per i Licantropi di Bologna e bronzo per Palmascacchi.

Under 16: raddoppia Palermo Scacchi. Poi La Compagnia della Torre di Puegnago sul Garda e terzi i Bolognesi del Dracula.

Under 18: il titolo va all'Accademia Scacchi Milano (foto), seguita dalla Torinese e poi dall'Excelsior.

Palermo Scacchi vince anche il Campionato italiano juniores a squadre femminile.

Ecco i vincitori per scacchiera:

Under 10:

Prima: Riccardo Frigerio. Seconda: Vittoria Nesi. Terza: Vittorio Serio. Quarta: Frederick Raphael Salvage

Under 12:

Prima: Nicolas Nassa. Seconda: Alessandro Carlino. Terza: Valerio Richichi. Quarta: Maria Chiara Tabellini

Under 14:

Prima; Manfredi La Barbera. Seconda: Giorgio Folin. Terza: Alessandro Rubini. Quarta: Sergio Geraci

Under 16:

Prima: Gabriel Urbani. Seconda: Francesco Mattia Liloni e Federico Giammona. Terza: Roberto Alessio Zoncu. Quarta: Paolo Bianco.

Under 18:

Prima: Leo Titze. Seconda: Elio Ganci. Terza: Giulia Sala. Quarta: Riccardo Lo Gatto.

[\[tutte le notizie FSI\]](#)



## quiz numero precedente

**G. Koltanowski, 1966**

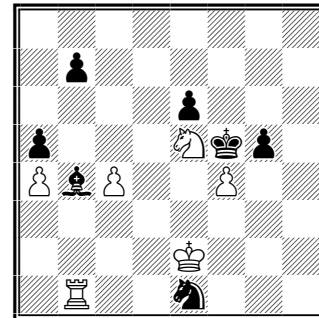

**Il Bianco muove e vince**

1.fxg5!! R:e5 2.T:b4!! a:b4 3.T:e1 Rf5 4.a5! e5 5.a6! bxa6 6.c5 b3 7.Rd1! e4 8.c6 e3 9.c7 e2+ 10.R:e2 b2 11.c8D+ e vince.



## la domanda del giorno

[Argomento]

TEMA - Tesseramento Online

[Domanda n. 56]

**Un mio socio che non gioca da vari anni vuole la tessera, ma non lo trovo. Come faccio?**

[Risposta]

Se un giocatore è rimasto inattivo per molti anni non è presente nei nostri archivi federali, che sono stati informatizzati soltanto nel 2003.

Inserite quindi questo giocatore come se fosse completamente sconosciuto, utilizzando la procedura prevista da Tema per le persone nuove agli scacchi.

[\[tutte le FAQ della FSI\]](#)



## un pensiero al giorno







Il calcio è come gli scacchi, ma senza i dadi.





*Lukas Podolsky*

# calendario manifestazioni italiane



## tornei validi per categorie, Elo Italia e FIDE

	Data Inizio/Fine	Denominazione	Pr. Reg.
	16-11-2023 19-11-2023	<b>7° Week End "I Due Alfieri"</b> <i>Luogo:</i> Bagheria <i>Note:</i> Sede: Polo Scacchistico Judit Polgar, Via del macello 43 Bagheria(PA). (Open A>1800)-(Open B 1500-1799)-(Open C <i>Email:</i> <a href="mailto:info@iduealfieri.it">info@iduealfieri.it</a> <i>Sito:</i> <a href="http://www.iduealfieri.it">http://www.iduealfieri.it</a> <i>Arbitri:</i> Da designare	PA SIC
	17-11-2023 19-11-2023	<b>XVI° Festival WE "Città di Recco"</b> <i>Luogo:</i> Recco <i>Note:</i> Sede di gioco: palestra Liceo N. da Recco V. Marconi 41. Torneo A(da 1800 in su) B(=1400) C ( <i>Email:</i> <a href="mailto:paolo.daugusta@gmail.com">paolo.daugusta@gmail.com</a> <i>Sito:</i> <a href="http://www.scacchigolfoparadiso.it">http://www.scacchigolfoparadiso.it</a> <i>Arbitri:</i> da definire	GE LIG
	17-11-2023 19-11-2023	<b>Weekend R.Magari</b> <i>Luogo:</i> Siena <i>Note:</i> c/o CRAL MPS, via dei Termini, 31, Siena. No BYE 1/2, no wildcards. Montepremi: 1900€. Open A (Elo > 1780), Open B (Elo <i>Email:</i> <a href="mailto:menssanascacchi@gmail.com">menssanascacchi@gmail.com</a> <i>Arbitri:</i> da designare	SI TOS
	17-11-2023 19-11-2023	<b>20° Weekend Città d'Ivrea</b> <i>Luogo:</i> Ivrea <i>Note:</i> Org. SS Eporediese - sede di gioco: c/o Centro Civico, piazza I Maggio, Ivrea - Open Integrale e Open B inf. 1600 - montepremi minimo € 400 - quota max iscrizione € 40 - info Paonessa 388-6080319 <i>Email:</i> <a href="mailto:denispao@libero.it">denispao@libero.it</a> <i>Sito:</i> <a href="http://ivreascacchi.blogspot.it">http://ivreascacchi.blogspot.it</a> <i>Arbitri:</i> IA Coqueraut	TO PIE
	18-11-2023 19-11-2023	<b>2° Torneo Weekend Autunno Corigliano-Rossano</b> <i>Luogo:</i> Corigliano-Rossano <i>Email:</i> <a href="mailto:scacchicoriglianorossano@gmail.com">scacchicoriglianorossano@gmail.com</a> <i>Sito:</i> <a href="http://www.vegaresult.com/event/1781">http://www.vegaresult.com/event/1781</a>	CS CAL
	18-11-2023 19-11-2023	<b>Emanuel LASKER 2023</b> <i>Luogo:</i> Milano <i>Note:</i> Sede: Via De Amicis 17 - A: Elo < 2200, B: Elo =< 1500 - Tel 3287194921 - Org: Accademia Scacchi Milano - Montepremi: in natura, Iscrizioni: 40 eur (scontistiche varie) <i>Email:</i> <a href="mailto:info@accademiascacchimilano.com">info@accademiascacchimilano.com</a> <i>Sito:</i> <a href="http://www.accademiascacchimilano.com">http://www.accademiascacchimilano.com</a> <i>Arbitri:</i> Casalini	MI LOM
	18-11-2023 19-11-2023	<b>28° open della valpolicella</b> <i>Luogo:</i> pescantina <i>Note:</i> sede di gioco: Sala Polivalente Scuola " Alunni d'Europa " via borgo, 70 pescantina-vr torneo suddiviso in : torneo A elo>1700 , Torneo B elo 1500-1800 e torneo C elo <i>Email:</i> <a href="mailto:info@veronascacchi.it">info@veronascacchi.it</a> <i>Sito:</i> <a href="http://www.veronascacchi">http://www.veronascacchi</a>	VR VEN
	18-11-2023 19-11-2023	<b>"Torneo di Novembre" (35° week-end Lazio Scacchi)</b> <i>Luogo:</i> Roma <i>Note:</i> Sede di gioco: Oratorio San Giocchino – Via Pompeo Magno 25/c. Open A: Elo>=1500. Open B: Elo <i>Email:</i> <a href="mailto:info@lazioscacchi.org">info@lazioscacchi.org</a> <i>Sito:</i> <a href="http://www.lazioscacchi.org">http://www.lazioscacchi.org</a> <i>Arbitri:</i> Da designare	RM LAZ
	18-11-2023 19-11-2023	<b>2° Open 'Memorial Nunzio Ruscitti'</b> <i>Luogo:</i> Piacenza <i>Note:</i> c/o Circolo Non ti scordar di me, Via Cornegliana, 82. Iscrizione: 35 €. Donne, under 18, over 65: 30 €. Montepremi: 600 €. Riservato a giocatori con Elo inferiore a 2400 <i>Email:</i> <a href="mailto:scacchiclubpiacenza@gmail.com">scacchiclubpiacenza@gmail.com</a> <i>Sito:</i> <a href="http://digilander.libero.it/scacchiclubpiacenza/">http://digilander.libero.it/scacchiclubpiacenza/</a> <i>Arbitri:</i> AF Brigati	PC EMI

	19-11-2023 19-11-2023	<b>Torneo di Inaugurazione AD Itria Scacchi - Giovanile</b>	TA PUG
		<i>Luogo:</i> Martina Franca <i>Note:</i> <a href="http://www.facebook.com/itriascacchisegreteria/">http://www.facebook.com/itriascacchisegreteria/</a> <i>Email:</i> <a href="mailto:aismartina.soc@federscacchipuglia.it">aismartina.soc@federscacchipuglia.it</a> <i>Sito:</i> <a href="https://www.federscacchipuglia.it/eventi/calendario.asp?tor=1313">https://www.federscacchipuglia.it/eventi/calendario.asp?tor=1313</a>	
	24-11-2023 26-11-2023	<b>15° Festival Internazionale I Dioscuri – Memorial Filippo Vetro</b>	AG SIC
		<i>Luogo:</i> Agrigento <i>Note:</i> Hotel Tre Torri *** - Viale Cannatello – 92100 Agrigento Open A > 1699 - Open B < 1750 > 1300 - Open C < 1500 MONTEPREMI € 1550 <i>Email:</i> <a href="mailto:presidente@leonardoscacchi.it">presidente@leonardoscacchi.it</a> <i>Sito:</i> <a href="http://www.leonardoscacchi.it">http://www.leonardoscacchi.it</a> <i>Arbitri:</i> Da designare	
	24-11-2023 26-11-2023	<b>24° Torneo Week-End</b>	FM MAR
		<i>Luogo:</i> Porto Sant'Elpidio <i>Note:</i> c/o Croce Verde (Via del Palo), 5 turni, Iscrizione: € 55,00 (€ 50,00 per gli Over65, Under18 e Donne). Montepremi: € 1.000,00. Preiscrizione obbligatoria entro le ore 22,00 del 23/11/2023. Valido per le variazioni Elo FIDE. <i>Email:</i> <a href="mailto:iscrizioni@avampostonline.com">iscrizioni@avampostonline.com</a> <i>Sito:</i> <a href="http://www.avampostonline.com/web7/23/we/menu.html">http://www.avampostonline.com/web7/23/we/menu.html</a>	
	25-11-2023 26-11-2023	<b>Vijgev Aan Zee @ Bovisio EcoLife</b>	MB LOM
		<i>Luogo:</i> Bovisio Masciago <i>Note:</i> Sede: Edificio Polifunzionale, Largo Dabbeni - Gironi Round Robin da 6 raggruppati per Elo + girone svizzero per Elo <i>Email:</i> <a href="mailto:melinogianluca@gmail.com">melinogianluca@gmail.com</a> <i>Sito:</i> <a href="http://www.vigevanoscacchi.com">http://www.vigevanoscacchi.com</a> <i>Arbitri:</i> Sanson (princ), Biffi	
	26-11-2023 26-11-2023	<b>Gran Torneo One Day Round-Robin di Prato Novembre 2023</b>	PO TOS
		<i>Luogo:</i> Prato <i>Note:</i> c/o via Benincasa,4,Prato.No BYE1/2,no wildcards.Montepremi: coppe.10 gironi Round-Robin di 6 giocatori (Elo FIDE 0-1799) e 1 open svizzero (Elo FIDE 0-1100 e 0-1500 FSI).Iscrizioni: 40€ (30€ U18), info: infopratoscacchi@gmail.com, tel: 3937913934 <i>Email:</i> <a href="mailto:infopratoscacchi@gmail.com">infopratoscacchi@gmail.com</a> <i>Arbitri:</i> da designare	
	27-11-2023 10-12-2023	<b>Finale CIA - CIF - C120</b>	MI LOM
		<i>Luogo:</i> Brescia <i>Note:</i> Sede di gioco Centro Congressi Paolo VI via Gezio Calini <i>Arbitri:</i> Al Gabriele Carbonari, AN Lorenzo De Angelis, Al Sergio Pagano	



## tornei validi per l'Elo Rapid FIDE

	<b>Data Inizio/Fine</b>	<b>Denominazione</b>	<b>Pr. Reg.</b>
	19-11-2023 19-11-2023	<b>Campionato Regionale Rapid Under 18</b>	VS SAR
		<i>Luogo:</i> San Gavino Monreale <i>Note:</i> Sede di gioco: Palestra Istituto Eleonora d'Arborea - S.Gavino M. - Quota di partecipazione 20€ - Preiscrizioni entro il 17/11/2023 su Vesus <i>Email:</i> <a href="mailto:asdcircoloscacchisaradara@gmail.com">asdcircoloscacchisaradara@gmail.com</a> <i>Arbitri:</i> da designare	
	19-11-2023 19-11-2023	<b>CIGU18 2024 - Torneo di qualificazione Bologna</b>	BO EMI
		<i>Luogo:</i> Bologna <i>Note:</i> c/o Viale Felsina, 52. Ulteriori informazioni a seguire <i>Email:</i> <a href="mailto:info@circoloscacchisticobolognese.it">info@circoloscacchisticobolognese.it</a> <i>Sito:</i> <a href="http://www.circoloscacchisticobolognese.it">http://www.circoloscacchisticobolognese.it</a> <i>Arbitri:</i> da designare	
	19-11-2023 19-11-2023	<b>1° TORNEO C.I.G. U18 Qualificazione</b>	FM MAR
		<i>Luogo:</i> Fermo <i>Note:</i> c/o Villa Vitali (Viale Trento 31), 5 turni, Iscrizione: 12 Euro, la preiscrizione su vesus è obbligatoria, valido per le qualificazioni alle Finali Nazionali CIG 2024 e per le variazioni Elo FIDE Rapid. <i>Email:</i> <a href="mailto:istruttoredonati@gmail.com">istruttoredonati@gmail.com</a> <i>Sito:</i> <a href="http://vesus.org/tournament/vfKB4_b6">http://vesus.org/tournament/vfKB4_b6</a>	

	19-11-2023	19-11-2023	<b>"TORNEO BENEFICO DI SCACCHI"</b>	CE	CAM
			<i>Luogo:</i> Caserta		
			<i>Note:</i> SEDE DI GIOCO: PALAZZO PATERNÒ VIA SAN CARLO 142 - CASERTA Tutto il ricavato sarà devoluto in beneficenza.		
			<i>Email:</i> <a href="mailto:donnie007@hotmail.it">donnie007@hotmail.it</a>		
			<i>Sito:</i> <a href="http://www.vesus.org">http://www.vesus.org</a>		
	19-11-2023	19-11-2023	<b>Campionato Provinciale Comasco - Rapid</b>	CO	LOM
			<i>Luogo:</i> Como		
			<i>Note:</i> Sede: Università della Terza Età A. Volta, Via Palestro 17 - Open Integrale - Org: ASD Città di Como - Chiusura iscr: h14.30, Primo turno: h15 - Montepr: 200 eur, Iscr: 11 eur (7 x U18)		
			<i>Email:</i> <a href="mailto:info@comoscacchi.it">info@comoscacchi.it</a>		
			<i>Arbitri:</i> Pincioli		
	25-11-2023	25-11-2023	<b>Torneo rapid fine anno 2023</b>	TS	FVG
			<i>Luogo:</i> Trieste		
			<i>Note:</i> Sede di gioco: via Trento 16 cap 34132 Trieste presso sede SST		
			<i>Email:</i> <a href="mailto:sst1904@sst1904.com">sst1904@sst1904.com</a>		
			<i>Sito:</i> <a href="http://www.sst1904.com">http://www.sst1904.com</a>		
	25-11-2023	25-11-2023	<b>15° Torneo Rapid Fide Arrocco Chess Club</b>	RM	LAZ
			<i>Luogo:</i> Roma		
			<i>Note:</i> Sede di gioco: Via Luigi Pulci 14. Termine d'iscrizione ore 15:00 – 1° Turno 15:30.		
			<i>Email:</i> <a href="mailto:arroccocchessclub.net@tiscali.it">arroccocchessclub.net@tiscali.it</a>		
			<i>Sito:</i> <a href="http://www.arroccoChessclub.com">http://www.arroccoChessclub.com</a>		
			<i>Arbitri:</i> Da designare		
	26-11-2023	26-11-2023	<b>CIG 2024 - Torneo di qualificazione di novembre Frascati Scacchi</b>	RM	LAZ
			<i>Luogo:</i> Cocciano - Frascati (RM)		
			<i>Note:</i> Valido qualificazione Campionato Italiano Giovanile 2024. Preiscrizione entro il venerdì precedente. Sede di gioco: sala lettura Cocciano, piazza Fulvio Nobiliore. Inizio ore 15.00.		
			<i>Email:</i> <a href="mailto:frascaticacchi@libero.it">frascaticacchi@libero.it</a>		
			<i>Sito:</i> <a href="http://www.frascaticacchi.it">http://www.frascaticacchi.it</a>		
			<i>Arbitri:</i> Da designare		
	26-11-2023	26-11-2023	<b>Torneo giovanile di scacchi U18</b>	NA	CAM
			<i>Luogo:</i> A.D. Scacchistica Partenopea Via Gioacchino Rossin		
			<i>Note:</i> Quota di iscrizione: € 15,00 ; Soci Partenopea € 10,00. Valido per la qualificazione CIG. Chiusura iscrizioni Ore 8.45 - 1° turno ore 9.00.		
			<i>Email:</i> <a href="mailto:emmecci@protonmail.com">emmecci@protonmail.com</a>		
			<i>Sito:</i> <a href="http://www.vesus.org">http://www.vesus.org</a>		
	26-11-2023	26-11-2023	<b>1° Trofeo "Cittadellarte"</b>	BI	PIE
			<i>Luogo:</i> Biella		
			<i>Note:</i> Org. Scacchi Club Valle Mosso - sede di gioco: Cittadellarte - Fondazione Pistoletto, via Serralunga 27, Biella - Open Integrale valido per il campionato regionale gioco rapido - Montepremi € 800 - quota max iscrizione € 20 - info 335-6885973		
			<i>Email:</i> <a href="mailto:tornei@scacchiclubvallemosso.it">tornei@scacchiclubvallemosso.it</a>		
			<i>Sito:</i> <a href="http://www.scacchiclubvallemosso.it">http://www.scacchiclubvallemosso.it</a>		
			<i>Arbitri:</i> AN Migliorini		
	26-11-2023	26-11-2023	<b>Trofeo Juniores "Città di Genova" - Tappa 3</b>	GE	LIG
			<i>Luogo:</i> Genova		
			<i>Note:</i> Sede di gioco: Circolo Scacchistico Santa Sabina, Via Donghi 8, Genova. Iscrizione €10.		
			<i>Email:</i> <a href="mailto:santasabinascacchi@gmail.com">santasabinascacchi@gmail.com</a>		
			<i>Sito:</i> <a href="http://santasabina.altervista.org">http://santasabina.altervista.org</a>		
			<i>Arbitri:</i> da definire		
	26-11-2023	26-11-2023	<b>Il Rapid Qualificazione Finale CIG 2024</b>	TR	UMB
			<i>Luogo:</i> Terni		
			<i>Note:</i> sede di gioco "sala Cesvol", via montefiorino 12/c. Chiusura iscrizioni h. 14,15, inizio 1^ turno ore 14,30. Quota iscrizione E. 10		
			<i>Email:</i> <a href="mailto:neri.dantonio@gmail.com">neri.dantonio@gmail.com</a>		
			<i>Sito:</i> <a href="http://www.vesus.org">http://www.vesus.org</a>		
			<i>Arbitri:</i> da designare		





26-11-2023 26-11-2023 **Campionato Provinciale Lodigiano RAPID 2023** LO LOM  
*Luogo:* Casalpusterlengo  
*Note:* Sede: via Modigliani, 3 - Chiusura iscr: h 14, inizio: h 14.15 - Open Integrale - Tel 340 7074 612, 333 80 52 307 - Org: CS Casalese - Montepr: 215 eur, iscr: 15 eur (10 x U18)  
*Email:* [info@casalescacchi.org](mailto:info@casalescacchi.org)  
*Sito:* <http://vesus.org/tournament/u-D9-qMV>  
*Arbitri:* Brigati



26-11-2023 26-11-2023 **8° GRAND PRIX DEL TRIVENETO** TV VEN  
*Luogo:* PADERNO DEL GRAPPA  
*Note:* SEDE DI GIOCO: Scuola Primaria M. Filippin Ferrarese PADERNO DI PIEVE DEL GRAPPA (TV)  
*Email:* [info@bellonascacchi.it](mailto:info@bellonascacchi.it)  
*Sito:* <http://WWW.VESUS.ORG>



26-11-2023 26-11-2023 **1° Semilampo di Melpignano** LE PUG  
*Luogo:* Melpignano  
*Note:* <http://scacchilupiae.altervista.org>  
 € 1.250 + Coppe e varie.  
*Email:* [cslupiae@libero.it](mailto:cslupiae@libero.it)  
*Sito:* <https://www.federscacchipuglia.it/eventi/calendario.asp?tor=1307>



26-11-2023 26-11-2023 **1° torneo rapid FIDE "Regina Apostolorum"** RM LAZ  
*Luogo:* Albano Laziale  
*Note:* Sede di gioco: Ospedale "Regina Apostolorum" Via San Francesco d'Assisi, 50 - Albano Laziale (RM). Inizio ore 10:00. Iscrizioni con bonifico entro le 18:00 del 25/11/2023.  
*Email:* [scacchiintour@gmail.com](mailto:scacchiintour@gmail.com)  
*Arbitri:* Da designare



26-11-2023 26-11-2023 **16° Torneo Junior (Torneo C.I.G. U18 Qualificazione)** FM MAR  
*Luogo:* Porto Sant'Elpidio  
*Note:* c/o Croce Verde (Via del Palo), 5 turni, Iscrizione: € 15,00 - Preiscrizione obbligatoria entro le ore 22,00 del 24/11/2023. Valido per le qualificazioni alle Finali Nazionali CIG 2024 e per le variazioni Elo FIDE Rapid.  
*Email:* [iscrizioni@avampostonline.com](mailto:iscrizioni@avampostonline.com)  
*Sito:* <http://www.avampostonline.com/web7/23/we/menu.html>



## tornei validi per l'Elo Blitz FIDE

Data Inizio/Fine	Denominazione	Pr. Reg.
16-11-2023 16-11-2023	<b>1° Blitz FIDE Collaterale WYCC 2023</b> <i>Luogo:</i> Montesilvano (PE) <i>Note:</i> Sede: Pala Dean Martin Montesilvano. Iscrizione €10,00- premi di varia natura da definire- Inizio torneo ore 21,30 <i>Email:</i> <a href="mailto:worldyouth2023@fide.com">worldyouth2023@fide.com</a> <i>Sito:</i> <a href="http://www.worldyouth2023.com">http://www.worldyouth2023.com</a> <i>Arbitri:</i> da designare	PE ABR
18-11-2023 18-11-2023	<b>Campionato Regionale Blitz Under 18</b> <i>Luogo:</i> San Gavino Monreale <i>Note:</i> Sede di gioco: Palestra Istituto Eleonora d'Arborea - S.Gavino M. - Quota di partecipazione 20€ - Preiscrizioni entro il 16/11/2023 su Vesus <i>Email:</i> <a href="mailto:asdcircoloscacchisardara@gmail.com">asdcircoloscacchisardara@gmail.com</a> <i>Arbitri:</i> da designare	VS SAR
19-11-2023 19-11-2023	<b>Campionato Provinciale Comasco - Blitz</b> <i>Luogo:</i> Como <i>Note:</i> Sede: Università della Terza Età A. Volta, Via Palestro 17 - Open Integrale - Org: ASD Città di Como - Chiusura iscr: h10, Primo turno: h10.30 - Montepr: 200 eur, Iscr: 11 eur (7 x U18) <i>Email:</i> <a href="mailto:info@comoscacchi.it">info@comoscacchi.it</a> <i>Arbitri:</i> Pincioli	CO LOM
20-11-2023 20-11-2023	<b>MonteBlitz - Novembre 23</b> <i>Luogo:</i> Montevicchia <i>Note:</i> Sede: La Casetta, Via del Fontanile, 8 - Open Integrale - Inizio: 21.15 - Tel 349 389 3538 - Org: La Mongolfiera - Iscr: 10 Eur <i>Email:</i> <a href="mailto:scacchi@lamongolfiera.mb.it">scacchi@lamongolfiera.mb.it</a> <i>Sito:</i> <a href="http://www.lamongolfiera.mb.it">http://www.lamongolfiera.mb.it</a> <i>Arbitri:</i> De Angelis	LC LOM



21-11-2023 21-11-2023 **2° Blitz FRIDE Collaterale WYCC 2023**

PE ABR

*Luogo:* Montesilvano (PE)

*Note:* Sede: Pala Dean Martin Montesilvano. Iscrizione €.10,00- premi di varia natura da definire- Inizio torneo ore 21,30

*Email:* [worldyouth2023@fide.com](mailto:worldyouth2023@fide.com)

*Sito:* <http://www.worldyouth2023.com>

*Arbitri:* da designare



23-11-2023 23-11-2023 **28ª prova del CIRCUITO ELO BLITZ**

MI LOM

*Luogo:* Robecchetto con Induno

*Note:* Sede: Albergo Ristorante DA MARIUCCIA, via don Pozzi 43, Malvaglio - Open Integrale - Tel 335 657 3659 - Org: CS Cavalli&Segugi - Montepremi: in natura, Iscrizioni: 5 eur (2,5 eur donne e U16)

*Email:* [info@cavalliesegugi.com](mailto:info@cavalliesegugi.com)

*Sito:* <http://www.cavalliesegugi.com>

*Arbitri:* Aquari



## altre manifestazioni



**Data Inizio/Fine**

**Denominazione**

**Pr. Reg.**

25-11-2023 25-11-2023

**XI Lampo d'Autunno**

VA LOM

*Luogo:* Gallarate

*Note:* Sede: Piazza San Lorenzo, presso Biblioteca "Majno" - Chiusura iscr: 14.30, Inizio: 15.00 - Open Integrale - Tel. 348-6440357 - Org: SS Gallaratese - Montepre: 180 eur + Coppe, Iscr: 10 eur (5 eur x U16 e Donne)

*Email:* [paolo65@libero.it](mailto:paolo65@libero.it)

*Sito:* <http://www.scacchigallarate.it>

*Arbitri:* Pincioli

[\[Scarica tutte le 214291 partite presenti in 4750 file\]](#)

[\[Contatta il responsabile: partite@federscacchi.it\]](mailto:partite@federscacchi.it)



## ultimi documenti immessi o modificati

Data	Documento
07-11-2023	Modulistica affiliazione e tesseramento 2024 <a href="#">[la pagina dei documenti del sito FSI]</a>







# i numeri della federazione



Società		ITA	ABR	ALT	BAS	CAL	CAM	EMI	FVG	LAZ	LIG	LOM	MAR	MOL	PIE	PUG	SAR	SIC	TOS	TRE	UMB	VAL	VEN	EST
Totali	Oggi	353	11	2	4	9	19	20	15	41	11	51	14	3	27	24	14	29	20	5	4	1	29	0
	Ieri	353	11	2	4	9	19	20	15	41	11	51	14	3	27	24	14	29	20	5	4	1	29	0
	2022	339	10	2	4	7	19	21	15	38	11	49	13	3	27	22	14	28	19	4	5	1	27	0
Tesserati	Oggi	21109	723	166	228	450	1098	1161	854	2271	513	3379	768	56	1352	1245	923	2178	1461	338	412	16	1423	94
	Ieri	21109	723	166	228	450	1098	1161	854	2271	513	3379	768	56	1352	1245	923	2178	1461	338	412	16	1423	94
	2022	13319	339	119	74	263	713	879	527	1337	373	2464	393	44	1026	751	555	1163	933	116	130	21	1015	84
Agonisti	Oggi	6697	142	84	35	102	354	453	260	727	266	1150	213	34	588	315	203	483	477	82	97	11	551	70
	Ieri	6697	142	84	35	102	354	453	260	727	266	1150	213	34	588	315	203	483	477	82	97	11	551	70
	2022	5952	131	66	33	90	329	433	222	624	234	1044	185	31	498	276	151	454	459	63	72	11	480	66
Ordinari	Oggi	3122	99	2	20	76	197	129	159	358	74	538	112	11	199	244	128	259	253	43	31	4	178	8
	Ieri	3122	99	2	20	76	197	129	159	358	74	538	112	11	199	244	128	259	253	43	31	4	178	8
	2022	2247	66	3	9	51	125	113	112	240	55	457	74	9	187	204	99	181	101	8	17	4	128	4
Junior	Oggi	11290	482	80	173	272	547	579	435	1186	173	1691	443	11	565	686	592	1436	731	213	284	1	694	16
	Ieri	11290	482	80	173	272	547	579	435	1186	173	1691	443	11	565	686	592	1436	731	213	284	1	694	16
	2022	5120	142	50	32	122	259	333	193	473	84	963	134	4	341	271	305	528	373	45	41	6	407	14
Carte Scol.	Oggi	78	77	0	0	0	0	0	0	0	0	0	1	0	0	0	0	0	0	0	0	0	0	0
	Ieri	78	77	0	0	0	0	0	0	0	0	0	1	0	0	0	0	0	0	0	0	0	0	0
	2020/21	75	0	0	0	0	0	0	0	0	31	0	0	0	0	0	0	0	0	0	0	0	44	0
Istruttori	Oggi	1144	51	3	8	24	66	34	32	135	21	168	45	3	84	99	49	128	66	10	14	2	101	1
	Ieri	1144	51	3	8	24	66	34	32	135	21	168	45	3	84	99	49	128	66	10	14	2	101	1
	2022	1034	41	3	7	20	74	31	28	118	20	149	41	2	73	89	41	111	67	8	12	2	95	2
Elementari	Oggi	702	30	3	4	11	34	22	14	81	11	112	31	2	52	60	31	74	42	6	11	1	70	0
	Ieri	702	30	3	4	11	34	22	14	81	11	112	31	2	52	60	31	74	42	6	11	1	70	0
	2022	631	21	3	4	12	40	20	18	68	10	103	32	1	45	53	28	60	38	4	9	1	60	1
Giovanili	Oggi	283	10	0	1	9	14	10	13	39	5	33	13	0	25	29	13	31	13	4	2	0	18	1
	Ieri	283	10	0	1	9	14	10	13	39	5	33	13	0	25	29	13	31	13	4	2	0	18	1
	2022	243	10	0	1	6	13	9	9	32	4	29	8	0	24	25	8	26	10	4	2	0	22	1
Giov.Qual.	Oggi	33	0	0	1	1	5	1	0	3	1	3	1	0	0	2	0	10	2	0	0	1	2	0
	Ieri	33	0	0	1	1	5	1	0	3	1	3	1	0	0	2	0	10	2	0	0	1	2	0
	2022	30	0	0	1	1	4	1	0	2	1	3	1	0	0	2	0	9	2	0	0	1	2	0
Formatori	Oggi	0	0	0	0	0	0	0	0	0	0	0	0	0	0	0	0	0	0	0	0	0	0	0
	Ieri	0	0	0	0	0	0	0	0	0	0	0	0	0	0	0	0	0	0	0	0	0	0	0
	2022	0	0	0	0	0	0	0	0	0	0	0	0	0	0	0	0	0	0	0	0	0	0	0
Ins.Elem.	Oggi	126	11	0	2	3	13	1	5	12	4	20	0	1	7	8	5	13	9	0	1	0	11	0
	Ieri	126	11	0	2	3	13	1	5	12	4	20	0	1	7	8	5	13	9	0	1	0	11	0
	2022	130	10	0	1	1	17	1	1	16	5	14	0	1	4	9	5	16	17	0	1	0	11	0
Arbitri	Oggi	311	14	3	0	12	19	21	10	30	5	41	9	2	29	25	10	38	16	5	5	0	16	1
	Ieri	311	14	3	0	12	19	21	10	30	5	41	9	2	29	25	10	38	16	5	5	0	16	1
	2022	304	12	3	0	13	23	17	9	29	5	34	9	2	27	27	9	35	22	4	4	0	19	1
Internaz.	Oggi	30	1	1	0	1	3	1	0	2	0	5	0	0	5	0	0	1	2	1	0	0	6	1
	Ieri	30	1	1	0	1	3	1	0	2	0	5	0	0	5	0	0	1	2	1	0	0	6	1
	2022	28	1	1	0	1	3	1	0	2	0	5	0	0	4	0	0	1	2	1	0	0	5	1
FIDE	Oggi	24	2	0	0	2	3	1	0	1	1	4	0	1	1	2	2	0	1	1	1	0	1	0
	Ieri	24	2	0	0	2	3	1	0	1	1	4	0	1	1	2	2	0	1	1	1	0	1	0
	2022	25	2	0	0	2	2	1	0	1	1	4	0	1	2	2	2	0	1	1	1	0	2	0
Nazionali	Oggi	32	1	0	0	0	3	4	2	0	0	6	2	0	2	3	1	5	3	0	0	0	0	0
	Ieri	32	1	0	0	0	3	4	2	0	0	6	2	0	2	3	1	5	3	0	0	0	0	0
	2022	31	1	0	0	0	3	3	2	0	0	4	2	0	2	3	1	5	3	0	0	0	2	0
Cand.Naz.	Oggi	54	2	0	0	0	2	3	1	6	3	4	2	0	8	5	3	9	2	0	1	0	3	0
	Ieri	54	2	0	0	0	2	3	1	6	3	4	2	0	8	5	3	9	2	0	1	0	3	0
	2022	57	2	0	0	0	3	5	1	6	3	6	2	0	7	6	2	7	3	0	1	0	3	0
Regionali	Oggi	171	8	2	0	9	8	12	7	21	1	22	5	1	13	15	4	23	8	3	3	0	6	0
	Ieri	171	8	2	0	9	8	12	7	21	1	22	5	1	13	15	4	23	8	3	3	0	6	0
	2022	163	6	2	0	10	12	7	6	20	1	15	5	1	12	16	4	22	13	2	2	0	7	0

'Oggi' indica i dati aggiornati; 'Ieri' i dati del numero precedente; '2022' i dati dello scorso anno; in blu se Oggi supera Ieri; in rosso se Oggi supera lo scorso anno. Nota: le Carte Scolastiche sono riferite all'anno scolastico (da settembre a giugno).