



## una foto al giorno



L'ex campione italiano Bruno Belotti



## il quiz del giorno

**M. Zinar (1987)**

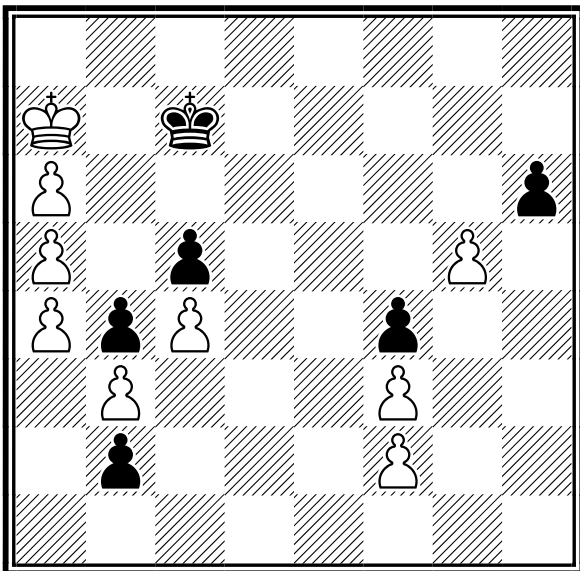

**Il Bianco muove e patta**

[Soluzione sul prossimo numero]



## ultime dal sito FSI

[21-11-2023] **Europei a squadre: Le Nazionali Open e Femminile chiudono al sedicesimo posto.**

Si sono chiusi ieri gli Europei a squadre che si sono giocati a Budva, in Montenegro. Il torneo Open è stato vinto a sorpresa dalla Serbia, che si è lasciata alle spalle la Germania e l'Armenia. Tra le donne ha trionfato la Bulgaria, davanti all'Azerbaijan e alla Francia.

Le squadre italiane si sono ben comportate, migliorando il loro ranking di partenza. La Nazionale Open (Daniele Vocaturo, Luca Moroni, Francesco Sonis, Lorenzo Lodici e Danyil Dvirnyy) partiva 18ma ed è arrivata 16ma, con 9 punti, frutto di 4 vittorie un pareggio e 4 sconfitte, ottenendo anche risultati di prestigio come una vittoria contro la Francia e un pareggio contro l'Azerbaijan, primo del ranking. Migliore degli azzurri Luca Moroni, che ha sfiorato il podio in seconda scacchiera arrivando sesto.

Le donne (Marina Brunello, Elena Sedina, Olga Zimina, Tea Gueci, Elisa Cassi, in foto) erano ventesime ai blocchi di partenza e si sono classificate anche loro sedicesime e anche loro con 9 punti (4 vittorie, un pareggio e 4 sconfitte). La migliore è stata Tea Gueci, che ha chiuso imbattuta il torneo ed è arrivata nona in quarta scacchiera.

[15-11-2023] **Aperto un bando per un corso da dirigente di I livello. Iscrizioni entro il 25 novembre**

Sono aperte le iscrizioni a un corso per Dirigente di I livello, organizzato dalla Commissione Nazionale Scuola Federale, che si terrà con modalità on line nei mesi di novembre e dicembre. Il corso è a numero chiuso, e riservato ai primi 30 iscritti, e la quota di iscrizione è fissata a 30 euro, da versare entro il 25 novembre. La prima lezione è stata fissata il 27 novembre. I tempi per iscriversi quindi sono particolarmente stretti.

Per consultare il bando, basta cliccare sul titolo di questa notizia. Per leggere l'informativa sulla privacy, si può andare a [questo link](https://acrobat.adobe.com/id/urn:aaid:sc:EU:bf683207-4942-447b-b180-8084eac493c0): "https://acrobat.adobe.com/id/urn:aaid:sc:EU:bf683207-4942-447b-b180-8084eac493c0"

[\[dettaglio\]](#)

[08-11-2023] **Conferenza Atleti delle Nazionali**

La Conferenza degli Atleti delle nazionali è convocata per il 7 dicembre 2023 ore 21.00 presso il Centro Paolo VI sito in Via Gezio Calini, 30 a Brescia.

[\[dettaglio\]](#)

[07-11-2023] **Campionati italiani a squadre 2024: entro il 20 novembre le candidature per i raggruppamenti**

Riparte la procedura per l'organizzazione e la disputa dei CIS, che nel 2024 torneranno nella loro tradizionale finestra temporale, vale a dire marzo, come prima dell'emergenza Covid.

In attesa della pubblicazione della pagina web del CIS 2024 sul sito federale (che sarà attiva dall'apertura delle iscrizioni online), la Direzione CIS rende noto che:

- Le richieste di candidature per i raggruppamenti CIS 2024 dovranno pervenire alla mail della Direzione CIS (cis@federscacchi.it) in formato PDF entro il 20 novembre, con le stesse modalità degli anni passati.

- L'iscrizione online delle squadre dovrà avvenire tra il 21 novembre e il 21 dicembre 2023 attraverso la pagina web del CIS 2024.

- All'atto dell'iscrizione online sarà richiesto di allegare copia del pagamento dell'iscrizione della squadra al Campionato.

- Come deliberato nel Consiglio Federale del 30/9/2023 (delibera 98/2023) si ricorda le date fissate per i raggruppamenti CIS 2024, vale a dire per la disputa dei campionati, sono 15, 16 e 17 marzo 2024.

E' già possibile consultare i regolamenti CIS 2024 ai seguenti link:

Regolamento:

[http://www.federscacchi.it/doc/reg/d20231010065959\\_cis\\_regolamento\\_2024.pdf](http://www.federscacchi.it/doc/reg/d20231010065959_cis_regolamento_2024.pdf)

Regolamento attuativo 2024:

[http://www.federscacchi.it/doc/reg/d20231010070245\\_cis\\_regolamento\\_attuazione\\_2024.pdf](http://www.federscacchi.it/doc/reg/d20231010070245_cis_regolamento_attuazione_2024.pdf)

[\[tutte le notizie FSI\]](#)



## la domanda del giorno

[Argomento]

Affiliazione e Tesseramento

[Domanda n. 33]

### Sinteticamente, cosa è necessario fare per fondare una Società?

[Risposta]

Per fondare una Società, sinteticamente, è necessario:

- fare una riunione costitutiva e redarre un verbale
- preparare uno statuto
- ottenere il codice fiscale dall'agenzia delle entrate
- compilare i moduli previsti per l'affiliazione e inviarli in FSI, unitamente a statuto e atto costitutivo (anche in copia, gli originali possono essere trattenuti presso la Società).

Su questa pagina del nostro sito:

[http://www.federscacchi.it/str\\_reg.php?tipo=5](http://www.federscacchi.it/str_reg.php?tipo=5)

si possono trovare:

- modello per un atto costitutivo standard
- modello per uno statuto standard
- tutti i moduli per l'affiliazione

Nel file contenente i moduli per l'affiliazione ci sono istruzioni dettagliate, tariffe, ecc.

Si consiglia pertanto di studiare tutta la modulistica e poi contattare la nostra Segreteria per la risoluzione di eventuali dubbi rimasti.

Si ricorda che per affiliare una Società Scacchistica alla FSI occorrono almeno 10 (dieci) persone maggiorenni.

L'affiliazione e i tesseramenti per i vari giocatori valgono per l'anno solare: in qualunque momento venisse fatta, quindi, scadrà il 31 dicembre.

Ogni anno bisogna quindi ri-affiliare la Società e ri-tesserare i giocatori (ovviamente senza tutta la documentazione particolare prevista per la prima affiliazione: niente Statuto, Atto Costitutivo, ecc.).

[\[tutte le FAQ della FSI\]](#)



## un pensiero al giorno

Non credo nella psicologia. Credo nelle buone mosse!

*Robert James Fischer*



## quiz numero precedente

Kubbel (1924)

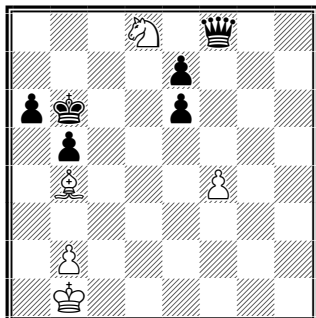

**Il Bianco muove e vince**

1.Ac5+! Ra5 (1...Rxc5 2.Cxe6+) 2.Cc6+ Ra4 3.Ra2 b4 4.b3+ Rb5 5.Cd4+! Ra5  
6.Axe7!! Dh8 (6...Dxe7 7.Cc6+) 7.Ad8+1 Dxd8 8.Cc6+ 1-0

# calendario manifestazioni italiane



## tornei validi per categorie, Elo Italia e FIDE

	Data Inizio/Fine	Denominazione	Pr. Reg.
	24-11-2023 26-11-2023	<b>24° Torneo Week-End</b> <i>Luogo:</i> Porto Sant'Elpidio <i>Note:</i> c/o Croce Verde (Via del Palo), 5 turni, Iscrizione: € 55,00 (€ 50,00 per gli Over65, Under18 e Donne). Montepremi: € 1.000,00. Preiscrizione obbligatoria entro le ore 22,00 del 23/11/2023. Valido per le variazioni Elo FIDE. <i>Email:</i> <a href="mailto:iscrizioni@avampostonline.com">iscrizioni@avampostonline.com</a> <i>Sito:</i> <a href="http://www.avampostonline.com/web7/23/we/menu.html">http://www.avampostonline.com/web7/23/we/menu.html</a>	FM MAR
	24-11-2023 26-11-2023	<b>15° Festival Internazionale I Dioscuri – Memorial Filippo Vetro</b> <i>Luogo:</i> Agrigento <i>Note:</i> Hotel Tre Torri *** - Viale Cannatello – 92100 Agrigento Open A > 1699 - Open B < 1750 > 1300 - Open C < 1500 MONTEPREMI € 1550 <i>Email:</i> <a href="mailto:presidente@leonardoscacchi.it">presidente@leonardoscacchi.it</a> <i>Sito:</i> <a href="http://www.leonardoscacchi.it">http://www.leonardoscacchi.it</a> <i>Arbitri:</i> Da designare	AG SIC
	25-11-2023 26-11-2023	<b>Vijgev Aan Zee @ Bovisio EcoLife</b> <i>Luogo:</i> Bovisio Masciago <i>Note:</i> Sede: Edificio Polifunzionale, Largo Dabbeni - Gironi Round Robin da 6 raggruppati per Elo + girone svizzero per Elo <i>Email:</i> <a href="mailto:melinogianluca@gmail.com">melinogianluca@gmail.com</a> <i>Sito:</i> <a href="http://www.vigevanoscacchi.com">http://www.vigevanoscacchi.com</a> <i>Arbitri:</i> Sanson (princ), Biffi	MB LOM
	26-11-2023 26-11-2023	<b>Gran Torneo One Day Round-Robin di Prato Novembre 2023</b> <i>Luogo:</i> Prato <i>Note:</i> c/o via Benincasa,4,Prato.No BYE1/2,no wildcards.Montepremi: coppe.10 gironi Round-Robin di 6 giocatori (Elo FIDE 0-1799) e 1 open svizzero (Elo FIDE 0-1100 e 0-1500 FSI).Iscrizioni: 40€ (30€ U18), info: <a href="mailto:infopratoscacchi@gmail.com">infopratoscacchi@gmail.com</a> , tel: 3937913934 <i>Email:</i> <a href="mailto:infopratoscacchi@gmail.com">infopratoscacchi@gmail.com</a> <i>Arbitri:</i> da designare	PO TOS
	27-11-2023 10-12-2023	<b>Finale CIA - CIF - C120</b> <i>Luogo:</i> Brescia <i>Note:</i> Sede di gioco Centro Congressi Paolo VI via Gezio Calini <i>Arbitri:</i> Al Gabriele Carbonari, AN Lorenzo De Angelis, Al Sergio Pagano	MI LOM
	01-12-2023 03-12-2023	<b>Campionato Regionale Molise 2024</b> <i>Luogo:</i> Venafro , Palace Hotel <i>Note:</i> Sede di gioco: Venafro Palace Hotel, Open A aperto a tutti, Open B con elo <i>Email:</i> <a href="mailto:ddimem@libero.it">ddimem@libero.it</a> <i>Sito:</i> <a href="http://vesus.org/event/kEAMV6w5">http://vesus.org/event/kEAMV6w5</a>	CB MOL
	01-12-2023 03-12-2023	<b>8° Memorial Doriano Spinelli</b> <i>Luogo:</i> Torino <i>Note:</i> Org. Circolo Alfieri - sede di gioco: Via San Paolo 160, Torino - Open Integrale - montepremi € 370 - iscrizioni € 35 - info 335-7901450 <i>Email:</i> <a href="mailto:circoloalfieri@gmail.com">circoloalfieri@gmail.com</a> <i>Arbitri:</i> ACN D'Ingiullo	TO PIE
	04-12-2023 10-12-2023	<b>V International Chess Festival Roma Città Aperta</b> <i>Luogo:</i> Roma <i>Note:</i> Open A 2000+, Open B 1699-2100, Open C 1700- Sede di gioco Hotel Roma Aeterna Iscrizioni euro 100 (previsti aumenti). Montepremi euro 7.350,00 wild cards (3), tolleranza (60'), BYE1/2 possibili Bando approvato in data 18.3.2023 <i>Email:</i> <a href="mailto:scuolapopolarediscacchi@gmail.com">scuolapopolarediscacchi@gmail.com</a> <i>Sito:</i> <a href="http://www.scuolapopolarediscacchi.it">http://www.scuolapopolarediscacchi.it</a> <i>Arbitri:</i> Al Ilaria Olivo, AF Paolo Olivo, AF Alessandro Brigati, ACN Andrea Aceto, ACN Federico Iannamorelli	RM LAZ



06-12-2023 10-12-2023

**43° Trofeo Edoardo Crespi**

MI LOM

*Luogo:* Milano*Note:* Sede di gioco Via San Faustino 5  
Tempo di attesa 30', BYE1/2 non ammessi.

Iscrizioni euro 65,00 (previste riduzioni), montepremi euro 1.000,00.

Bando approvato il 17.7.2023

*Email:* [ssm@scacchisticamilanese.it](mailto:ssm@scacchisticamilanese.it)*Sito:* <http://www.scacchisticamilanese.it>*Arbitri:* AF Mauro Palma

07-12-2023 10-12-2023

**47ª Coppa Città di Cagliari 2023**

CA SAR

*Luogo:* Cagliari*Note:* c/o SLOT (tavola calda) Via Caprera 14 - Open A: Elo = o > 1700 - Open B: Elo tra 1699 e 1301 - Open C: tra 1300 e 0 - Montepremi: € 500,00 lordi - Info: VeSuS.org o tel. +39.3281211202 - Iscrizione: A) max € 40; B) max € 35; C) max € 30*Email:* [scacchicagliari@gmail.com](mailto:scacchicagliari@gmail.com)*Sito:* <http://www.scacchicagliari.it>

07-12-2023 10-12-2023

**1° Festival ITALFAMA & THE CHESS STORE MARSILI'S FIRENZE**

FI TOS









*Luogo:* Campi Bisenzio*Note:* Sede di gioco Circolo ARCI «La Rinascita» – Piazza Matteucci, 11 - Campi Bisenzio







No wild cards, no BYE1/2

Open A &gt; 1900 Open B

*Email:* [scacchi.bisenzio@gmail.com](mailto:scacchi.bisenzio@gmail.com)*Sito:* <http://www.scacchibisenzio.it>*Arbitri:* AF Gabriele Stilli**tornei validi per l'Elo Rapid FIDE**

	<b>Data Inizio/Fine</b>	<b>Denominazione</b>	<b>Pr. Reg.</b>
	25-11-2023 25-11-2023	<b>Torneo rapid fine anno 2023</b> <i>Luogo:</i> Trieste <i>Note:</i> Sede di gioco: via Trento 16 cap 34132 Trieste presso sede SST <i>Email:</i> <a href="mailto:ss1904@sst1904.com">sst1904@sst1904.com</a> <i>Sito:</i> <a href="http://www.sst1904.com">http://www.sst1904.com</a>	TS FVG
	25-11-2023 25-11-2023	<b>15° Torneo Rapid Fide Arrocco Chess Club</b> <i>Luogo:</i> Roma <i>Note:</i> Sede di gioco: Via Luigi Pulci 14. Termine d'iscrizione ore 15:00 – 1° Turno 15:30. <i>Email:</i> <a href="mailto:arroccochessclub.net@tiscali.it">arroccochessclub.net@tiscali.it</a> <i>Sito:</i> <a href="http://www.arroccochessclub.com">http://www.arroccochessclub.com</a> <i>Arbitri:</i> Da designare	RM LAZ
	26-11-2023 26-11-2023	<b>Torneo di Promozione Giovanile u18 - valido per CIG 2024</b> <i>Luogo:</i> ASP POTENZA - via Maratea 40 B - POTENZA <i>Note:</i> Contributo Organizzativo 6 euro. Pre-iscrizione obbligatoria entro le 23.59 del 25/11/2023. <i>Email:</i> <a href="mailto:info@accademiascacchi.com">info@accademiascacchi.com</a> <i>Sito:</i> <a href="http://www.accademiascacchi.com">http://www.accademiascacchi.com</a>	MT BAS
	26-11-2023 26-11-2023	<b>Trofeo Juniores "Città di Genova" - Tappa 3</b> <i>Luogo:</i> Genova <i>Note:</i> Sede di gioco: Circolo Scacchistico Santa Sabina, Via Donghi 8, Genova. Iscrizione €10. <i>Email:</i> <a href="mailto:santasabinascacchi@gmail.com">santasabinascacchi@gmail.com</a> <i>Sito:</i> <a href="http://santasabina.altervista.org">http://santasabina.altervista.org</a> <i>Arbitri:</i> da definire	GE LIG
	26-11-2023 26-11-2023	<b>Il Rapid Qualificazione Finale CIG 2024</b> <i>Luogo:</i> Terni <i>Note:</i> sede di gioco "sala Cesvol", via montefiorino 12/c. Chiusura iscrizioni h. 14,15, inizio 1^ turno ore 14,30. Quota iscrizione E. 10 <i>Email:</i> <a href="mailto:neri.dantonio@gmail.com">neri.dantonio@gmail.com</a> <i>Sito:</i> <a href="http://www.vesus.org">http://www.vesus.org</a> <i>Arbitri:</i> da designare	TR UMB

	26-11-2023	26-11-2023	<b>8° GRAND PRIX DEL TRIVENETO</b>	TV VEN
			<i>Luogo:</i> PADERNO DEL GRAPPA	
			<i>Note:</i> SEDE DI GIOCO: Scuola Primaria M. Filippin Ferrarese PADERNO DI PIEVE DEL GRAPPA (TV)	
			<i>Email:</i> <a href="mailto:info@bellonascacchi.it">info@bellonascacchi.it</a>	
			<i>Sito:</i> <a href="http://WWW.VESUS.ORG">http://WWW.VESUS.ORG</a>	
	26-11-2023	26-11-2023	<b>1° Semilampo di Melpignano</b>	LE PUG
			<i>Luogo:</i> Melpignano	
			<i>Note:</i> <a href="http://scacchilupiae.altervista.org">http://scacchilupiae.altervista.org</a> € 1.250 + Coppe e varie.	
			<i>Email:</i> <a href="mailto:cslupiae@libero.it">cslupiae@libero.it</a>	
			<i>Sito:</i> <a href="https://www.federscacchipuglia.it/eventi/calendario.asp?tor=1307">https://www.federscacchipuglia.it/eventi/calendario.asp?tor=1307</a>	
	26-11-2023	26-11-2023	<b>Campionato Provinciale Lodigiano RAPID 2023</b>	LO LOM
			<i>Luogo:</i> Casalpusterlengo	
			<i>Note:</i> Sede: via Modigliani, 3 - Chiusura iscr: h 14, inizio: h 14.15 - Open Integrale - Tel 340 7074 612, 333 80 52 307 - Org: CS Casalese - Montepr: 215 eur, iscr: 15 eur (10 x U18)	
			<i>Email:</i> <a href="mailto:info@casalescacchi.org">info@casalescacchi.org</a>	
			<i>Sito:</i> <a href="http://vesus.org/tournament/u-D9-qMV">http://vesus.org/tournament/u-D9-qMV</a>	
			<i>Arbitri:</i> Brigati	
	26-11-2023	26-11-2023	<b>1° torneo rapid FIDE "Regina Apostolorum"</b>	RM LAZ
			<i>Luogo:</i> Albano Laziale	
			<i>Note:</i> Sede di gioco: Ospedale "Regina Apostolorum" Via San Francesco d'Assisi, 50 - Albano Laziale (RM). Inizio ore 10:00. Iscrizioni con bonifico entro le 18:00 del 25/11/2023.	
			<i>Email:</i> <a href="mailto:scacchiintour@gmail.com">scacchiintour@gmail.com</a>	
			<i>Arbitri:</i> Da designare	
	26-11-2023	26-11-2023	<b>16° Torneo Junior (Torneo C.I.G. U18 Qualificazione)</b>	FM MAR
			<i>Luogo:</i> Porto Sant'Elpidio	
			<i>Note:</i> c/o Croce Verde (Via del Palo), 5 turni, Iscrizione: € 15,00 - Preiscrizione obbligatoria entro le ore 22,00 del 24/11/2023. Valido per le qualificazioni alle Finali Nazionali CIG 2024 e per le variazioni Elo FIDE Rapid.	
			<i>Email:</i> <a href="mailto:iscrizioni@avampostonline.com">iscrizioni@avampostonline.com</a>	
			<i>Sito:</i> <a href="http://www.avampostonline.com/web7/23/we/menu.html">http://www.avampostonline.com/web7/23/we/menu.html</a>	
	26-11-2023	26-11-2023	<b>CIG 2024 - Torneo di qualificazione di novembre Frascati Scacchi</b>	RM LAZ
			<i>Luogo:</i> Cocciano - Frascati (RM)	
			<i>Note:</i> Valido qualificazione Campionato Italiano Giovanile 2024. Preiscrizione entro il venerdì precedente. Sede di gioco: sala lettura Cocciano, piazza Fulvio Nobiliore. Inizio ore 15.00.	
			<i>Email:</i> <a href="mailto:frascaticacchi@libero.it">frascaticacchi@libero.it</a>	
			<i>Sito:</i> <a href="http://www.frascaticacchi.it">http://www.frascaticacchi.it</a>	
			<i>Arbitri:</i> Da designare	
	26-11-2023	26-11-2023	<b>Torneo giovanile di scacchi U18</b>	NA CAM
			<i>Luogo:</i> A.D. Scacchistica Partenopea Via Gioacchino Rossin	
			<i>Note:</i> Quota di iscrizione: € 15,00 ; Soci Partenopea € 10,00. Valido per la qualificazione CIG. Chiusura iscrizioni Ore 8.45 - 1° turno ore 9.00.	
			<i>Email:</i> <a href="mailto:emmecci@protonmail.com">emmecci@protonmail.com</a>	
			<i>Sito:</i> <a href="http://www.vesus.org">http://www.vesus.org</a>	
	26-11-2023	26-11-2023	<b>1° Trofeo "Cittadellarte"</b>	BI PIE
			<i>Luogo:</i> Biella	
			<i>Note:</i> Org. Scacchi Club Valle Mosso - sede di gioco: Cittadellarte - Fondazione Pistoletto, via Serralunga 27, Biella - Open Integrale valido per il campionato regionale gioco rapido - Montepremi € 800 - quota max iscrizione € 20 - info 335-6885973	
			<i>Email:</i> <a href="mailto:tornei@scacchiclubvallemosso.it">tornei@scacchiclubvallemosso.it</a>	
			<i>Sito:</i> <a href="http://www.scacchiclubvallemosso.it">http://www.scacchiclubvallemosso.it</a>	
			<i>Arbitri:</i> AN Migliorini	
	01-12-2023	01-12-2023	<b>TORNEO C.I.G. U18 Qualificazione</b>	MC MAR
			<i>Luogo:</i> Civitanova	
			<i>Note:</i> c/o Tiro a Volo "Cluana" (Via Ippodromo 7), 5 turni, Iscrizione: 5 Euro, preiscrizione obbligatoria entro il 29/11/2023, valido per le qualificazioni alle Finali Nazionali CIG 2024 e per le variazioni Elo FIDE Rapid.	
			<i>Email:</i> <a href="mailto:asdalfierenerocivitanova@gmail.com">asdalfierenerocivitanova@gmail.com</a>	
			<i>Sito:</i> <a href="http://vesus.org/tournament/ZhzwJO70">http://vesus.org/tournament/ZhzwJO70</a>	

	02-12-2023	02-12-2023	<b>XV Torneo Semilampo "Arrocco d'Inverno"</b>	LE PUG
			<i>Luogo:</i> Aradeo	
			<i>Note:</i> <a href="http://aradeoscacchi.altervista.org/">http://aradeoscacchi.altervista.org/</a>	
			<i>Email:</i> <a href="mailto:circoloscacchi.alekhine@gmail.com">circoloscacchi.alekhine@gmail.com</a>	
			<i>Sito:</i> <a href="https://www.federscacchipuglia.it/eventi/calendario.asp?tor=1277">https://www.federscacchipuglia.it/eventi/calendario.asp?tor=1277</a>	
	02-12-2023	02-12-2023	<b>Torneo Giovanile di Qualificazione CIG Prato Dicembre 2023</b>	PO TOS
			<i>Luogo:</i> Prato	
			<i>Note:</i> c/o via Benincasa,4,Prato.TG Valido per CIGU182024.No BYE1/2,no wildcards, tempo attesa 20'.Montepremi coppe e medaglie.Iscrizione: 10€. Info:infopratoscacchi@gmail.com, tel.3937913934	
			<i>Email:</i> <a href="mailto:infopratoscacchi@gmail.com">infopratoscacchi@gmail.com</a>	
			<i>Arbitri:</i> da designare	
	03-12-2023	03-12-2023	<b>Torneo di qualificazione al CIG 2024 di dicembre di Ostia Scacchi</b>	RM LAZ
			<i>Luogo:</i> Ostia	
			<i>Note:</i> Valido qualificazione Campionato Italiano Giovanile 2024. Sede di gioco: Via Galli della Mantica n. 42-44 - Ostia. Inizio ore 15.00.	
			<i>Email:</i> <a href="mailto:info@ostiascacchi.it">info@ostiascacchi.it</a>	
			<i>Sito:</i> <a href="http://www.ostiascacchi.it">http://www.ostiascacchi.it</a>	
			<i>Arbitri:</i> Da designare	
	03-12-2023	03-12-2023	<b>TORNEO RAPID</b>	NA CAM
			<i>Luogo:</i> Napoli	
			<i>Note:</i> Iscrizione: Soci/Donne/U26 € 7 - Non soci € 10. Montepremi: 180€. SEDE DI GIOCO: A.D. SCACCHISTICA PARTENOPEA VIA ROSSINI 6 80128 NAPOLI.	
			<i>Email:</i> <a href="mailto:emmecci@protonmail.com">emmecci@protonmail.com</a>	
			<i>Sito:</i> <a href="http://www.vesus.org">http://www.vesus.org</a>	
	03-12-2023	03-12-2023	<b>25° Open Città di Modena</b>	MO EMI
			<i>Luogo:</i> Modena	
			<i>Note:</i> c/o Polisportiva San Faustino, via Willigelmo, 72. Iscrizione: 25 €. U16: 20 €. Maggiorazione di 5 € per i non preiscritti. Montepremi: 640 €	
			<i>Email:</i> <a href="mailto:info@club64.it">info@club64.it</a>	
			<i>Sito:</i> <a href="http://www.club64.it">http://www.club64.it</a>	
			<i>Arbitri:</i> ACN Rosa	
	03-12-2023	03-12-2023	<b>TORNEO C.I.G. U18 Qualificazione "Arte in Scaccco"</b>	AN MAR
			<i>Luogo:</i> Osimo	
			<i>Note:</i> c/o Salone dei convegni Palazzo Comunale (Piazza del Comune 1), 5 turni, Iscrizione: 15 Euro, preiscrizione obbligatoria entro il 02.12.2023 ore 23.50 su VESUS, valido per le qualificazioni alle Finali Nazionali CIG 2024 e per le variazioni FIDE Rapid.	
			<i>Email:</i> <a href="mailto:info@circoloscacchirecanati.it">info@circoloscacchirecanati.it</a>	
			<i>Sito:</i> <a href="http://vesus.org/tournament/pH9mDf4h">http://vesus.org/tournament/pH9mDf4h</a>	
	03-12-2023	03-12-2023	<b>1°torneo giovanile di scacchi San Floriano - 8°frand prix del triveneto 2023-24</b>	VR VEN
			<i>Luogo:</i> chiostro	
			<i>Note:</i> sede di gioco: Chiostro Pieve di San Floriano Martire – Via della Pieve 49, San Pietro in C. (VR)	
			<i>Email:</i> <a href="mailto:info@veronascacchi.it">info@veronascacchi.it</a>	
			<i>Sito:</i> <a href="http://www.vesus.org">http://www.vesus.org</a>	
	03-12-2023	03-12-2023	<b>8^ campionato giovanile Altamura (val. CIG U18)</b>	BA PUG
			<i>Luogo:</i> Altamura	
			<i>Note:</i> <a href="http://www.scacchirossi.it">http://www.scacchirossi.it</a>	
			<i>Email:</i> <a href="mailto:torneo@scacchirossi.it">torneo@scacchirossi.it</a>	
			<i>Sito:</i> <a href="https://www.federscacchipuglia.it/eventi/calendario.asp?tor=1310">https://www.federscacchipuglia.it/eventi/calendario.asp?tor=1310</a>	
	03-12-2023	03-12-2023	<b>Torneo semilampo di dicembre Frascati</b>	RM LAZ
			<i>Luogo:</i> Cocciano - Frascati (RM)	
			<i>Note:</i> Sede di gioco: sala lettura Cocciano, piazza Nobileiore 5. Fine iscrizioni: ore 15.00. Preiscriversi entro il venerdì precedente.	
			<i>Email:</i> <a href="mailto:frascatiscacchi@libero.it">frascatiscacchi@libero.it</a>	
			<i>Sito:</i> <a href="http://www.frascatiscacchi.it">http://www.frascatiscacchi.it</a>	
			<i>Arbitri:</i> Da designare	
	03-12-2023	03-12-2023	<b>Il Torneo di Qualificazione CIG 2024</b>	TR UMB
			<i>Luogo:</i> Terni	
			<i>Note:</i> Sede di gioco: fondazione "Fulvio Sbrolli", via L. Galvani 19. Chiusura iscrizioni h 14,15, inizio h. 14,30. Quota partecipazione E 10 da versare tramite bonifico.	
			<i>Email:</i> <a href="mailto:circoloscacchisticobolognese.it">circoloscacchisticobolognese.it</a>	
			<i>Sito:</i> <a href="http://www.circoloscacchisticobolognese.it">http://www.circoloscacchisticobolognese.it</a>	



06-12-2023 06-12-2023

Arbitri: da designare

**6° Torino Rapid**

TO PIE

Luogo: Torino

Note: Org. LTB - sede di gioco: Bocciofila La Verdolina, Via Bena 10 A, Torino - Open Integrale valido per il circuito Grand Prix Torino - montepremi € 200 - quota max iscrizione € 20 - info Iacomussi 339-7703130

Email: [agonistica@liberotorneificioscacchi.it](mailto:agonistica@liberotorneificioscacchi.it)Sito: <http://www.liberotorneificioscacchi.it>

Arbitri: ACN Bosetti



07-12-2023 07-12-2023

**12° Festival Città di Palmanova - Trofeo "Piccoli Alfieri" - valido come tappa CIG**

UD FVG

Luogo: Palmanova

Note: Sede di gioco: Ex Caserma Napoleonica Montesanto in via Marcello 10 a Palmanova

Email: [palmascacchi@gmail.com](mailto:palmascacchi@gmail.com)Sito: <http://www.palmascacchi.it>**tornei validi per l'Elo Blitz FIDE**

23-11-2023 23-11-2023

**28ª prova del CIRCUITO ELO BLITZ**Pr. Reg.  
MI LOM

Luogo: Robecchetto con Induno

Note: Sede: Albergo Ristorante DA MARIUCCIA, via don Pozzi 43, Malvaglio - Open Integrale - Tel 335 657 3659 - Org: CS Cavalli&Segugi - Montepremi: in natura, Iscrizioni: 5 eur (2,5 eur donne e U16)

Email: [info@cavalliesegugi.com](mailto:info@cavalliesegugi.com)Sito: <http://www.cavalliesegugi.com>

Arbitri: Aquari



30-11-2023 30-11-2023

**GranPrixUnderground - Blitz**

BA PUG

Luogo: Bari

Note: <http://www.labscacchibari.com/>, Str. Vicinale Glomerelli, 17

Email: [borinopaolo@gmail.com](mailto:borinopaolo@gmail.com)Sito: <https://www.federscacchipuglia.it/eventi/calendario.asp?tor=1319>

30-11-2023 30-11-2023

**4a Coppa degli Accademici - Blitz FIDE ASR - Round 1**

RM LAZ

Luogo: Roma

Note: Sede di gioco: Via Luigi Pulci, 14 - Roma. Dalle 18:00. Serie di 3 Tornei Blitz e combinata finale. Iscrizioni entro le 18.00 del 29/11.

Email: [info@accademiascacchiroma.it](mailto:info@accademiascacchiroma.it)Sito: <http://www.accademiascacchiroma.it>

Arbitri: Da designare



02-12-2023 02-12-2023

**Grand Prix Astiscacchi - 6ª prova Blitz**

AT PIE

Luogo: Asti

Note: Org. Asti Sempre Uniti - sede di gioco: Via Pallio 28, Asti - Open Integrale - montepremi € 200 - quota iscrizione € 10 - info 340-7791326

Email: [astiscacchi@yahoo.it](mailto:astiscacchi@yahoo.it)Sito: <http://www.astiscacchi.altervista.org>

Arbitri: AR Menniti



02-12-2023 02-12-2023

**9° Torneo Blitz Fide ASR 2023**

RM LAZ

Luogo: Roma

Note: Sede di gioco: Via Luigi Pulci 14. Termine d'iscrizione ore 15:00 - 1° Turno 15:30. Iscrizioni preferibilmente con bonifico entro le 13 del 2/12.

Email: [info@accademiascacchiroma.it](mailto:info@accademiascacchiroma.it)Sito: <http://www.accademiascacchiroma.it>

Arbitri: Da designare



03-12-2023 03-12-2023

**Campionato Regionale Toscano Blitz 2023**

FI TOS

Luogo: Campi Bisenzio

Note: Sede di gioco Circolo ARCI «La Rinascita» - Piazza Matteucci, 11 - Campi Bisenzio. Open Integrale, no wildcards, no BYE1/2, montepremi 520€, max 150 giocatori. Iscrizioni: 20€ (Femm e U18 di categoria NC: 10€). Email: [scacchi.bisenzio@gmail.com](mailto:scacchi.bisenzio@gmail.com)

Email: [scacchi.bisenzio@gmail.com](mailto:scacchi.bisenzio@gmail.com)Sito: <http://vesus.org/tournament/AQbroZBg>

Arbitri: da designare





## altre manifestazioni

Data Inizio/Fine	Denominazione	Pr. Reg.
25-11-2023 25-11-2023	<b>XI Lampo d'Autunno</b> <i>Luogo:</i> Gallarate <i>Note:</i> Sede: Piazza San Lorenzo, presso Biblioteca "Majno" - Chiusura iscr: 14.30, Inizio: 15.00 - Open Integrale - Tel. 348-6440357 - Org: SS Gallaratese - Montep: 180 eur + Coppe, Iscr: 10 eur (5 eur x U16 e Donne) <i>Email:</i> <a href="mailto:paolo65@libero.it">paolo65@libero.it</a> <i>Sito:</i> <a href="http://www.scacchigallarate.it">http://www.scacchigallarate.it</a> <i>Arbitri:</i> Pincioli	VA LOM



[\[Scarica tutte le 214291 partite presenti in 4750 file\]](#)

[\[Contatta il responsabile: partite@federscacchi.it\]](mailto:partite@federscacchi.it)



## ultimi documenti immessi o modificati

Data	Documento
07-11-2023	Modulistica affiliazione e tesseramento 2024 <a href="#">[la pagina dei documenti del sito FSI]</a>





# i numeri della federazione



Società		ITA	ABR	ALT	BAS	CAL	CAM	EMI	FVG	LAZ	LIG	LOM	MAR	MOL	PIE	PUG	SAR	SIC	TOS	TRE	UMB	VAL	VEN	EST
Totali	Oggi	353	11	2	4	9	19	20	15	41	11	51	14	3	27	24	14	29	20	5	4	1	29	0
	Ieri	353	11	2	4	9	19	20	15	41	11	51	14	3	27	24	14	29	20	5	4	1	29	0
	2022	339	10	2	4	7	19	21	15	38	11	49	13	3	27	22	14	28	19	4	5	1	27	0
Tesserati	Oggi	21227	760	166	228	456	1103	1162	855	2285	515	3408	771	56	1356	1252	925	2182	1462	338	412	16	1425	94
	Ieri	21165	727	166	228	456	1100	1162	855	2280	515	3397	769	56	1355	1250	923	2180	1462	338	412	16	1424	94
	2022	13319	339	119	74	263	713	879	527	1337	373	2464	393	44	1026	751	555	1163	933	116	130	21	1015	84
Agonisti	Oggi	6717	142	84	35	102	355	455	260	729	267	1154	213	34	591	315	205	483	480	82	97	11	553	70
	Ieri	6711	142	84	35	102	354	455	260	727	267	1152	213	34	591	315	205	483	480	82	97	11	552	70
	2022	5952	131	66	33	90	329	433	222	624	234	1044	185	31	498	276	151	454	459	63	72	11	480	66
Ordinari	Oggi	3128	99	2	20	77	199	128	159	361	74	541	112	11	199	245	126	259	252	43	31	4	178	8
	Ieri	3125	99	2	20	77	198	128	159	359	74	542	112	11	198	245	126	259	252	43	31	4	178	8
	2022	2247	66	3	9	51	125	113	112	240	55	457	74	9	187	204	99	181	101	8	17	4	128	4
Junior	Oggi	11382	519	80	173	277	549	579	436	1195	174	1713	446	11	566	692	594	1440	730	213	284	1	694	16
	Ieri	11329	486	80	173	277	548	579	436	1194	174	1703	444	11	566	690	592	1438	730	213	284	1	694	16
	2022	5120	142	50	32	122	259	333	193	473	84	963	134	4	341	271	305	528	373	45	41	6	407	14
Carte Scol.	Oggi	78	77	0	0	0	0	0	0	0	0	0	1	0	0	0	0	0	0	0	0	0	0	0
	Ieri	78	77	0	0	0	0	0	0	0	0	0	1	0	0	0	0	0	0	0	0	0	0	0
	2020/21	75	0	0	0	0	0	0	0	0	31	0	0	0	0	0	0	0	0	0	0	0	44	0
Istruttori	Oggi	1146	51	3	8	24	66	34	32	136	21	168	46	3	84	99	49	128	66	10	14	2	101	1
	Ieri	1146	51	3	8	24	66	34	32	136	21	168	46	3	84	99	49	128	66	10	14	2	101	1
	2022	1034	41	3	7	20	74	31	28	118	20	149	41	2	73	89	41	111	67	8	12	2	95	2
Elementari	Oggi	703	30	3	4	11	34	22	14	81	11	112	32	2	52	60	31	74	42	6	11	1	70	0
	Ieri	703	30	3	4	11	34	22	14	81	11	112	32	2	52	60	31	74	42	6	11	1	70	0
	2022	631	21	3	4	12	40	20	18	68	10	103	32	1	45	53	28	60	38	4	9	1	60	1
Giovanili	Oggi	283	10	0	1	9	14	10	13	39	5	33	13	0	25	29	13	31	13	4	2	0	18	1
	Ieri	283	10	0	1	9	14	10	13	39	5	33	13	0	25	29	13	31	13	4	2	0	18	1
	2022	243	10	0	1	6	13	9	9	32	4	29	8	0	24	25	8	26	10	4	2	0	22	1
Giov.Qual.	Oggi	33	0	0	1	1	5	1	0	3	1	3	1	0	0	2	0	10	2	0	0	1	2	0
	Ieri	33	0	0	1	1	5	1	0	3	1	3	1	0	0	2	0	10	2	0	0	1	2	0
	2022	30	0	0	1	1	4	1	0	2	1	3	1	0	0	2	0	9	2	0	0	1	2	0
Formatori	Oggi	0	0	0	0	0	0	0	0	0	0	0	0	0	0	0	0	0	0	0	0	0	0	0
	Ieri	0	0	0	0	0	0	0	0	0	0	0	0	0	0	0	0	0	0	0	0	0	0	0
	2022	0	0	0	0	0	0	0	0	0	0	0	0	0	0	0	0	0	0	0	0	0	0	0
Ins.Elem.	Oggi	127	11	0	2	3	13	1	5	13	4	20	0	1	7	8	5	13	9	0	1	0	11	0
	Ieri	127	11	0	2	3	13	1	5	13	4	20	0	1	7	8	5	13	9	0	1	0	11	0
	2022	130	10	0	1	1	17	1	1	16	5	14	0	1	4	9	5	16	17	0	1	0	11	0
Arbitri	Oggi	311	14	3	0	12	19	21	10	30	5	41	9	2	29	25	10	38	16	5	5	0	16	1
	Ieri	311	14	3	0	12	19	21	10	30	5	41	9	2	29	25	10	38	16	5	5	0	16	1
	2022	304	12	3	0	13	23	17	9	29	5	34	9	2	27	27	9	35	22	4	4	0	19	1
Internaz.	Oggi	30	1	1	0	1	3	1	0	2	0	5	0	0	5	0	0	1	2	1	0	0	6	1
	Ieri	30	1	1	0	1	3	1	0	2	0	5	0	0	5	0	0	1	2	1	0	0	6	1
	2022	28	1	1	0	1	3	1	0	2	0	5	0	0	4	0	0	1	2	1	0	0	5	1
FIDE	Oggi	24	2	0	0	2	3	1	0	1	1	4	0	1	1	2	2	0	1	1	1	0	1	0
	Ieri	24	2	0	0	2	3	1	0	1	1	4	0	1	1	2	2	0	1	1	1	0	1	0
	2022	25	2	0	0	2	2	1	0	1	1	4	0	1	2	2	2	0	1	1	1	0	2	0
Nazionali	Oggi	32	1	0	0	0	3	4	2	0	0	6	2	0	2	3	1	5	3	0	0	0	0	0
	Ieri	32	1	0	0	0	3	4	2	0	0	6	2	0	2	3	1	5	3	0	0	0	0	0
	2022	31	1	0	0	0	3	3	2	0	0	4	2	0	2	3	1	5	3	0	0	0	0	2
Cand.Naz.	Oggi	54	2	0	0	0	2	3	1	6	3	4	2	0	8	5	3	9	2	0	1	0	3	0
	Ieri	54	2	0	0	0	2	3	1	6	3	4	2	0	8	5	3	9	2	0	1	0	3	0
	2022	57	2	0	0	0	3	5	1	6	3	6	2	0	7	6	2	7	3	0	1	0	3	0
Regionali	Oggi	171	8	2	0	9	8	12	7	21	1	22	5	1	13	15	4	23	8	3	3	0	6	0
	Ieri	171	8	2	0	9	8	12	7	21	1	22	5	1	13	15	4	23	8	3	3	0	6	0
	2022	163	6	2	0	10	12	7	6	20	1	15	5	1	12	16	4	22	13	2	2	0	7	0

'Oggi' indica i dati aggiornati; 'Ieri' i dati del numero precedente; '2022' i dati dello scorso anno; in blu se Oggi supera Ieri; in rosso se Oggi supera lo scorso anno. Nota: le Carte Scolastiche sono riferite all'anno scolastico (da settembre a giugno).