



una foto al giorno



Il Maestro FIDE Edoardo Vancini



il quiz del giorno

A. Troitzky (1908)

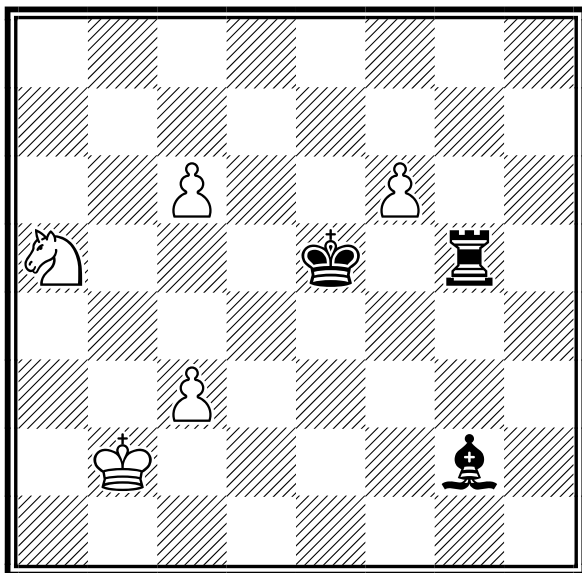

Il Bianco muove e vince
[Soluzione sul prossimo numero]

ultime dal sito FSI

[20-12-2023] **Buone Feste!**

Si avvisano i tesserati e gli Affiliati che la segreteria FSI

rimarrà chiusa per le feste natalizie dal 27 dicembre 2023 al 5 gennaio 2024. Il Presidente, il Consiglio Federale e la Segreteria augurano a tutti Buone Feste!

[19-12-2023] **Dal 22 gennaio i Campionati italiani on line: ecco come si può partecipare**

Ancora deve finire il 2023, e già si punta agli impegni agonistici dell'imminente 2024. Uno dei quali inizia proprio a gennaio, vale a dire i Campionati italiani on line, giunti alla loro terza edizione.

Poche le novità in questa edizione rispetto alla precedente, che si è conclusa, come ricorderete, a ottobre ad Alassio con le finali in formato Hybrid, e le vittorie di Pietro Savalla (nel Rapid) e Giuseppe Lettieri (nel Blitz). La maggiore è quella "temporale": i tornei di qualificazione alla finale, ridotti da 14 a 12, sono stati infatti concentrati nei primi mesi dell'anno: dal 22 gennaio al 15 aprile, ogni lunedì sera alle 20.30 per i tornei Rapid (12 minuti + 3 secondi a giocatore), dal 25 gennaio al 18 aprile, ogni giovedì sera, per i tornei Blitz (5 minuti + 3 secondi a giocatore).

Come l'anno scorso, verranno assegnati dei punti ai primi dieci classificati di ogni torneo, e si qualificheranno alle finali gli otto giocatori (non più dieci), che avranno totalizzato più punti. Si prenderanno in considerazione gli otto migliori risultati, quindi per avere buone possibilità di accedere alla finale sarà opportuno partecipare (e classificarsi) ad almeno otto tornei su dodici.

Le finali Hybrid verranno disputate a maggio in luogo ancora da decidere.

Come sempre, per partecipare basta avere una tessera FSI del 2024, di qualunque tipo e un abbonamento Premium alla piattaforma Omnia Chess, che ospita i tornei. Dopo di che l'abbinamento tra tessera FSI e l'utenza Omnia Chess verrà effettuato in base a una semplice procedura, specificata nel Regolamento tecnico dei Campionati on line 2024, che è già stato pubblicato in questo sito nella sezione "Documenti", e che potete leggere cliccando sul titolo di questa notizia.

Altre informazioni ai seguenti link:

[Campionati on line Rapid](#)

[Campionati on line Blitz](#)

[\[dettaglio\]](#)

[19-12-2023] **Da oggi la Federscacchi è anche su Threads**

Si amplia il profilo social della Federazione Scacchistica Italiana (FSI), che da oggi approda anche su Threads, il nuovo

social di "microblogging" nato da Instagram, che ha l'ambizione di fare concorrenza a Twitter, o meglio a "X", come ora si chiama. L'indirizzo è "https://www.threads.net/@federscacchi"

Da diversi anni ormai la FSI è presente su Facebook, Instagram e Twitter, che vengono aggiornati quotidianamente con notizie riferite sia all'attività interna della Federazione, sia all'attività dei principali giocatori italiani, sia al mondo degli scacchi in generale con particolare attenzione per tornei e manifestazioni di altissimo livello. La FSI ha anche un canale Twitch e uno Youtube, che vengono utilizzati soprattutto in occasione dei principali eventi scacchistici italiani. Senza dimenticare la newsletter mensile che viene inviata gratuitamente a oltre 5.000 indirizzi mail (chi la volesse ricevere, scriva a "ufficiostampa@federscacchi.it")
Seguire i canali social della Federazione è inoltre utile, tra le altre cose, per condividere il più rapidamente possibile le informazioni all'interno della FSI, ed è per questo che chiediamo a tutti i tesserati che "navigano" abitualmente sul web di farlo.

[18-12-2023] **Ri-aperto il bando per l'organizzazione dei Campionati d'Italia 2024**

Il Consiglio federale dell'8 dicembre 2023 ha deliberato l'apertura del bando per l'organizzazione dei Campionati d'Italia 2024. E' possibile presentare le candidature tramite il sistema MOCA entro il 11/01/2024.

[\[dettaglio\]](#)

[\[tutte le notizie FSI\]](#)



quiz numero precedente

V. Chekhover, 1956

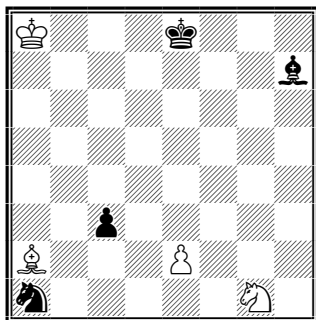

Il Bianco muove e patta

1.e4! A:e4+ 2.Ra7! Ad3 3.Ab1!! A:b1 4.Ce2 c2 5.Cc1! Re7 6.Ra6! Re6 7.Ra5! Re5 8.Ra4! Re4 9.Ra3! Re3 10.Rb2 Rd2 11.R:a1 R:c1 Stallo.



la domanda del giorno

[Argomento]

Affiliazione e Tesseramento

[Domanda n. 40]

E' possibile trasferire un giocatore da un circolo a un altro?

[Risposta]

Sì, per effettuare il trasferimento in corso d'anno di un giocatore da un circolo a un altro occorre seguire la seguente procedura: 1) il Presidente del vecchio circolo deve inviare una nulla-osta al trasferimento. E' sufficiente una semplice email inviata alla FSI e al Presidente del nuovo circolo. 2) a questo punto il Presidente del nuovo circolo può procedere con il tesseramento del giocatore presso il circolo stesso, ricordando che la tessera va ripagata.

[\[tutte le FAQ della FSI\]](#)



un pensiero al giorno

Un buon giocatore è sempre fortunato.

José Raul Capablanca

calendario manifestazioni italiane



tornei validi per categorie, Elo Italia e FIDE

	Data Inizio/Fine	Denominazione	Pr. Reg.
	27-12-2023 29-12-2023	6 Torneo Internazionale Savoia <i>Luogo:</i> Trieste <i>Note:</i> Sede di gioco: StarsHotelSavoia Riva del Mandracchio, 4 Trieste - Torneo A sopra o uguale elo 1800 - Torneo B sotto 1800 <i>Email:</i> info@triestechess.com <i>Sito:</i> http://www.triestechess.com	TS FVG
	27-12-2023 30-12-2023	TORNEO DEL SANTO <i>Luogo:</i> PADOVA <i>Note:</i> SEDE DI GIOCO: HOTEL CASA DEL PELLEGRINO VIA M.CESAROTTI, 21 PADOVA-PD TORNEO SUDDIVISO IN: OPEN A ELO>-1900 OPEN B: ELO <i>Email:</i> SERGIOVENTURA57@GMAIL.COM <i>Sito:</i> http://WWW.VESUS.ORG <i>Arbitri:</i> Al Renzo Renier, ACN Mauro Tassan	PD VEN
	02-01-2024 06-01-2024	VII Open Internazionale Verona <i>Luogo:</i> Verona <i>Note:</i> Open A >1899 B 1500-1899 C <i>Email:</i> info@edizioniediscere.com <i>Sito:</i> http://www.edizioniediscere.com <i>Arbitri:</i> Al Francesco De Sio, ACN Fausto Albi Bachini	VR VEN
	02-01-2024 07-01-2024	TRE RE 2024 <i>Luogo:</i> Milano <i>Note:</i> Sede di gioco: Accademia Scacchi Milano via De Amicis 17 Open A>1800 7T, Open B <i>Email:</i> info@accademiascacchimilano.com <i>Sito:</i> http://www.accademiascacchimilano.com <i>Arbitri:</i> AF Mauro Palma	MI LOM
	02-01-2024 07-01-2024	53° Festival Città di Torino <i>Luogo:</i> Torino <i>Note:</i> Sede di gioco via Goito 13, SST Open A 1999+, Open B 2100-, Open C 1600- Iscrizione euro 70, Montepremi euro 5.000,00 Tolleranza 60', 3 wild cards in torneo A Bando approvato in data 5.11.2023 <i>Email:</i> tornei@scacchisticatorinese.it <i>Sito:</i> http://www.scacchisticatorinese.it <i>Arbitri:</i> Al Jean Dominique Coqueraut, AF Gabriele Stilli, AF Alessandro Brigati, AR Francesco Paolo Tobia	TO PIE
	03-01-2024 06-01-2024	18° Festival Internazionale Lazio Scacchi <i>Luogo:</i> Roma <i>Note:</i> Sede di gioco Hotel Mercure Roma Ovest Previsti gironi RR da 8 giocatori: ammessi giocatori solo in numero multiplo di 7 o 8 al fine di comporre i gironi, fino a 160. Ammessi solo giocatori con Elo Fide. Tolleranza 30'. Bando approvato il 5.7.2023 <i>Email:</i> presidente@lazioscacchi.org <i>Sito:</i> http://www.lazioscacchi.org <i>Arbitri:</i> AN Giacinto Donadio, ACN Andrea Aceto	RM LAZ
	04-01-2024 07-01-2024	Open Internazionale di Scacchi - Piccola Fenice - Trieste <i>Luogo:</i> Trieste <i>Note:</i> Sede di gioco: via San Francesco, 5 Trieste - torneo A sopra 1800 - torneo B sotto 1800 <i>Email:</i> laboratorioscacchi@gmail.com <i>Sito:</i> http://www.laboratorioscacchi.com	TS FVG

	05-01-2024	07-01-2024	Campionato Provinciale di Siracusa - ottavi di finale CIA 2024	SR	SIC
			<i>Luogo:</i> Siracusa <i>Email:</i> s.tondo@yahoo.it <i>Sito:</i> http://www.siciliascacchi.it <i>Arbitri:</i> Da designare		
	05-01-2024	07-01-2024	5° Festival Week End "Hotel Mediterranee"	GE	LIG
			<i>Luogo:</i> Genova <i>Note:</i> Sede di gioco: Hotel Mediterranee, Lungomare di Pegli, 69, Genova. Montepremi €1750. Torneo A > 1699, Torneo B 1450-1699, Torneo C < 1450 <i>Email:</i> brunovello@libero.it <i>Sito:</i> http://www.scacchigenovamerlino.altervista.org/ <i>Arbitri:</i> da definire		
	05-01-2024	07-01-2024	Campionato Provinciale di Catania- ottavi di finale CIA 2024	CT	SIC
			<i>Luogo:</i> Catania <i>Note:</i> sede di gioco: HOTEL " COSTA DEL SOLE" Via Libeccio, 50 CATANIA <i>Email:</i> velcar.cv@gmail.com <i>Sito:</i> http://www.siciliascacchi.it <i>Arbitri:</i> Da designare		
	05-01-2024	07-01-2024	II Torneo "EBURUM" dell' EPIFANIA	SA	CAM
			<i>Luogo:</i> Eboli <i>Note:</i> Sede di gioco: Sala Mangrella - Centro Monumentale San Francesco Piazza San Francesco - 84025 EBOLI (Sa) <i>Email:</i> scacchi.laregence@gmail.com <i>Sito:</i> https://vesus.org/tournament/QGMSbIL8		
	05-01-2024	07-01-2024	1° Festival degli Scacchi "Città di Tempio Pausania"	SS	SAR
			<i>Luogo:</i> Tempio Pausania <i>Note:</i> c/o Auditorium Casa del Fanciullo - 6 turni - abbinamento Svizzero Dutch FIDE - Open A: Elo = o >1600 (o cat. >=2N) - Open B: Elo <i>Email:</i> arzachess@tiscali.it <i>Arbitri:</i> IA Eulalia Caramanica		
	05-01-2024	07-01-2024	**ANNULLATO** SCACCO ALLA BEFANA **ANNULLATO**	CS	CAL
			<i>Luogo:</i> Corigliano-Rossano <i>Email:</i> scacchicoriglianorossano@gmail.com		
	05-01-2024	07-01-2024	6° Festival Internazionale USCIAMO DALLO STALLO	AN	MAR
			<i>Luogo:</i> Falconara Marittima <i>Note:</i> c/o Hotel Touring (Via degli Spagnoli 18), 5 turni, A: aperto a tutti, B: Elo <i>Email:</i> m.pelagalli3@gmail.com <i>Sito:</i> http://vesus.org/tournament/tNDkS9yL		
	05-01-2024	07-01-2024	4° Week-end Parma Citta' della cultura	PR	EMI
			<i>Luogo:</i> Parma <i>Note:</i> c/o Hotel Parma & Congressi, Via Emilia Ovest, 281. A: over 1900. B: under 2000. C: under 1600. 5 wild card. Iscrizione: 70 €. Previste riduzioni varie in base a categoria e/o data di bonifico. Montepremi: 5000 € <i>Email:</i> scacchistica.parmense@gmail.com <i>Sito:</i> http://vesus.org/event/aeYOXs75 <i>Arbitri:</i> da designare		
	07-01-2024	07-01-2024	II Torneo Città di Grosseto	GR	TOS
			<i>Luogo:</i> Grosseto <i>Note:</i> c/o Centro commerciale Aurelia Antica, via Aurelia Antica, 46. Open Elo <i>Email:</i> info@mattoallaprossima.it <i>Sito:</i> http://www.mattoallaprossima.it <i>Arbitri:</i> da designare		
	09-01-2024	13-02-2024	III Torneo Infrasettimanale "Città di Amelia"	TR	UMB
			<i>Luogo:</i> Amelia <i>Note:</i> sede di gioco: "sala Agorà", via della repubblica 114, via farattini 83; chiusura iscrizioni martedì 9 ore 17,30, quota di partecipazione E 45 (40 per soci ASD organizzatrice o U18). Montepremi E 330. <i>Email:</i> sergiorocchetti@libero.it <i>Sito:</i> http://www.vesus.org <i>Arbitri:</i> da designare		



10-01-2024 21-02-2024 **9° Open del Borgo** TO PIE
Luogo: Torino
Note: Org. LTB - Sede di gioco Bocciofila La Verdolina, via Bena 10 A, Torino - Open A 1999+, Open B 2100 - quota iscrizione max euro 50, montepremi euro 600 - tolleranza 60', 3 wild cards in torneo A - Bando approvato in data 9.11.2023
Email: agonistica@liberotorneificioscacchi.it
Sito: <http://www.liberotorneificioscacchi.it>
Arbitri: IA Coqueraut



10-01-2024 14-02-2024 **Siegbert TARRASCH 2024 Amatori Serale** MI LOM
Luogo: Milano
Note: Sede: via De Amicis 17 - Open Serale per Elo < 1600 - Tel 3287194921 - Org: Accademia Scacchi Milano - Montepremi: in natura, Iscrizione: 45 eur (scontistica varia)
Email: info@accademiascacchimilano.com
Sito: <http://www.accademiascacchimilano.com>
Arbitri: Ravagnati



11-01-2024 29-02-2024 **3° Torneo infrasettimanale "Lorenzo Castellano"** RM LAZ
Luogo: Roma
Note: Infrasettimanale (giovedì) alle 18:00, via L. Pulci, 14. Open A: senza limiti, open B: elo
Email: info@accademiascacchiroma.it
Sito: <http://www.accademiascacchiroma.it>
Arbitri: da designare



tornei validi per l'Elo Rapid FIDE

Data Inizio/Fine	Denominazione	Pr. Reg.
27-12-2023 27-12-2023	2° Torneo San Donaci Young - CIG 18 <i>Luogo:</i> San Donaci <i>Note:</i> http://scacchilupiae.altervista.org <i>Email:</i> cslupiae@libero.it <i>Sito:</i> https://www.federscacchipuglia.it/eventi/calendario.asp?tor=1309	BR PUG
27-12-2023 28-12-2023	Serafino Dubois under 18 <i>Luogo:</i> Roma <i>Note:</i> Torneo rapid ad inviti per 14 giocatori under 18. Sede di gioco: Sala della Promoteca in Campidoglio. Primo turno ore 10.00. <i>Email:</i> info@accademiascacchiroma.it <i>Sito:</i> http://www.accademiascacchiroma.it <i>Arbitri:</i> Da designare	RM LAZ
28-12-2023 28-12-2023	28° Open Semilampo "Comune di Robecchetto con Induno" <i>Luogo:</i> Robecchetto con Induno <i>Note:</i> Sede: Albergo Ristorante DA MARIUCCIA, via don Pozzi 43, Malvaglio - Open Integrale - Tel 333 4537558 - Org: CS Cavalli&Segugi - Montepremi: 300 eur + in natura, Iscr: 15 eur (scontistica varia), preiscr. su Vesus.org <i>Email:</i> info@cavalliesegugi.com <i>Sito:</i> http://www.cavalliesegugi.com <i>Arbitri:</i> Pino (princ), Veronelli	MI LOM
29-12-2023 29-12-2023	TORNEO C.I.G. U18 Qualificazione "Arte in Scaccco" <i>Luogo:</i> Offagna <i>Note:</i> c/o Sala Renzi (Via del Monastero), 5 turni, Iscrizione: 10 Euro, preiscrizione obbligatoria entro il 27.12.2023 ore 23.59 su VESUS, valido per le qualificazioni alle Finali Nazionali CIG 2024 e per le variazioni FIDE Rapid. <i>Email:</i> info@circoloscacchirecanati.it <i>Sito:</i> http://vesus.org/tournament/Oli_6Q_p	AN MAR
30-12-2023 30-12-2023	1° Torneo Giovanile Under 18 EDC JUNG valido per la Finale CIG 2024 <i>Luogo:</i> Città San Angelo <i>Note:</i> Sede di gioco: Colors Play District – Via Danubio, 6 – Montesilvano (PE), Quota di iscrizione: € 10–Tesserati EDC € 8,-Under 8:(dal 2016 in poi)-Under 10:(14-15)-Under 12:(12-13)-Under 14:(10-11)-Under 16:(08-09)-Under 18:(06-07) <i>Email:</i> asdsacchisticaedc.pe@gmail.com <i>Arbitri:</i> da definire	PE ABR



30-12-2023 30-12-2023 **Torneo rapid di fine anno sul mare**

RM LAZ

Luogo: Santa Marinella

Note: Sede di gioco: Villa MG Hotel, Via Aurelia 82, Santa Marinella. Inizio ore 14.30. Preiscrizioni su Vesus entro il 12-12-2023.

Email: asdplanetascacchi@gmail.com

Sito: <http://www.facebook.com/pianetascacchiclub>

Arbitri: Da designare



02-01-2024 02-01-2024 **Scacchi in Pinacoteca**

BG LOM

Luogo: Bergamo

Note: Sede: P.za G. Carrara, 82 - Open Integrale - Tel 3409282273 - Org: S.S. Bergamo - Montepremi: in natura, Iscr: 20 eur (15 eur x U18) - Iscriz. (max 40 posti) entro h 13.45, inizio torneo: h 14.00 - Preiscr. su vesus.org

Email: rigamonti.s@tiscali.it

Sito: <http://vesus.org/tournament/uJ3O10p->

Arbitri: Paglia



07-01-2024 07-01-2024 **2° Semilampo dell'Epifania**

LE PUG

Luogo: Lecce

Note: <http://scacchilupiae.altervista.org>

Email: cslupiae@libero.it

Sito: <https://www.federscacchipuglia.it/eventi/calendario.asp?tor=1308>



07-01-2024 07-01-2024 **Finale Superstar (fa parte di 18° Festival Internazionale Lazio Scacchi)**

RM LAZ

Luogo: Roma

Note: Fase finale a eliminazione diretta del 18° Festival Lazio Scacchi, ammissioni solo se qualificati nella fase precedente

Email: presidente@lazioscacchi.org

Sito: <http://www.lazioscacchi.org>

Arbitri: Da designare



tornei validi per l'Elo Blitz FIDE

	Data Inizio/Fine	Denominazione	Pr. Reg.
	28-12-2023 28-12-2023	TORNEO BLITZ <i>Luogo:</i> Napoli <i>Note:</i> SEDE DI GIOCO: A.D. SCACCHISTICA PARTENOPEA VIA ROSSINI 6 80128 NAPOLI. Iscrizioni: Soci/Donne/U26 € 7; Non soci € 10. Montepremi: 180€ <i>Email:</i> emmecci@protonmail.com <i>Sito:</i> http://www.vesus.org	NA CAM
	06-01-2024 06-01-2024	Maratonda Blitz di Prato 2024 <i>Luogo:</i> Prato <i>Note:</i> via Benincasa, 4, Prato. 9 turni sistema svizzero olandese A/R. Open integrale, No BYE1/2, no wildcards, tempo attesa 3'. Montepremi: ceste alimentari. Iscrizione: 15€ (10€ donne, U18). Max 51 giocatori. Info: 3937913934 email: infopratoscacchi@gmail.com <i>Email:</i> infopratoscacchi@gmail.com <i>Arbitri:</i> da designare	PO TOS

[\[Scarica tutte le 214291 partite presenti in 4750 file\]](#)

[\[Contatta il responsabile: partite@federscacchi.it\]](mailto:partite@federscacchi.it)



ultimi regolamenti immessi o modificati

Data	Regolamento	
21-12-2023	TSS - Trofeo Scacchi Scuola - Attuativo <i>Approvato dal CF del 8/12/2023 con delibera n. 126/2023</i>	
21-12-2023	CIGU18 - Regolamento Attuativo 2023-24 Campionato Italiano Giovanile sino a 18-16-14-12-10-8 anni <i>Approvato dal CF del 8/12/2023 con delibera n. 127/2023</i>	
21-12-2023	CEP - Linee Guida per Corsi, Esami e Promozioni Arbitrali <i>Approvato nel CF del 8/12/2023 con delibera n. 129/2023</i>	
21-12-2023	CI Online - Campionati Italiani Online 2024 <i>Approvato con delibera del CF n. 131/2023 del 8/12/2023</i>	

[\[la pagina dei regolamenti del sito FSI\]](#)



i numeri della federazione



Società		ITA	ABR	ALT	BAS	CAL	CAM	EMI	FVG	LAZ	LIG	LOM	MAR	MOL	PIE	PUG	SAR	SIC	TOS	TRE	UMB	VAL	VEN	EST
Totali	Oggi	110	1	2	0	2	6	10	3	8	7	22	5	0	8	5	4	7	5	0	2	0	13	0
	leri	110	1	2	0	2	6	10	3	8	7	22	5	0	8	5	4	7	5	0	2	0	13	0
	2023	353	11	2	4	9	19	20	15	41	11	51	14	3	27	24	14	29	20	5	4	1	29	0
Tesserati	Oggi	3303	15	50	1	127	233	448	117	360	174	515	99	1	175	117	80	229	114	2	45	0	395	6
	leri	3303	15	50	1	127	233	448	117	360	174	515	99	1	175	117	80	229	114	2	45	0	395	6
	2023	21308	760	166	230	457	1143	1162	855	2286	516	3413	776	56	1357	1258	933	2186	1466	338	415	16	1425	94
Agonisti	Oggi	1512	8	35	1	15	91	208	36	166	118	268	52	0	104	42	43	70	48	2	19	0	181	5
	leri	1512	8	35	1	15	91	208	36	166	118	268	52	0	104	42	43	70	48	2	19	0	181	5
	2023	6725	142	84	35	103	355	455	260	729	267	1154	214	34	591	315	205	487	482	82	97	11	553	70
Ordinari	Oggi	457	6	2	0	15	30	45	20	39	25	85	9	1	29	20	23	41	23	0	4	0	39	1
	leri	457	6	2	0	15	30	45	20	39	25	85	9	1	29	20	23	41	23	0	4	0	39	1
	2023	3141	99	2	20	77	199	128	159	361	74	544	112	11	199	251	132	258	251	43	31	4	178	8
Junior	Oggi	1334	1	13	0	97	112	195	61	155	31	162	38	0	42	55	14	118	43	0	22	0	175	0
	leri	1334	1	13	0	97	112	195	61	155	31	162	38	0	42	55	14	118	43	0	22	0	175	0
	2023	11442	519	80	175	277	589	579	436	1196	175	1715	450	11	567	692	596	1441	733	213	287	1	694	16
Carte Scol.	Oggi	78	77	0	0	0	0	0	0	0	0	0	1	0	0	0	0	0	0	0	0	0	0	0
	leri	78	77	0	0	0	0	0	0	0	0	0	1	0	0	0	0	0	0	0	0	0	0	0
	2020/21	75	0	0	0	0	0	0	0	0	31	0	0	0	0	0	0	0	0	0	0	0	44	0
Istruttori	Oggi	285	4	1	0	5	23	20	12	40	12	50	4	0	12	13	2	27	8	0	4	0	47	1
	leri	285	4	1	0	5	23	20	12	40	12	50	4	0	12	13	2	27	8	0	4	0	47	1
	2023	1148	51	3	8	24	66	34	32	137	21	168	46	3	84	99	50	128	66	10	14	2	101	1
Elementari	Oggi	184	2	1	0	3	11	13	8	24	6	36	4	0	8	9	2	15	4	0	3	0	35	0
	leri	184	2	1	0	3	11	13	8	24	6	36	4	0	8	9	2	15	4	0	3	0	35	0
	2023	705	30	3	4	11	34	22	14	82	11	112	32	2	52	60	32	74	42	6	11	1	70	0
Giovanili	Oggi	68	2	0	0	1	4	4	3	14	2	10	0	0	3	3	0	9	3	0	1	0	8	1
	leri	68	2	0	0	1	4	4	3	14	2	10	0	0	3	3	0	9	3	0	1	0	8	1
	2023	283	10	0	1	9	14	10	13	39	5	33	13	0	25	29	13	31	13	4	2	0	18	1
Giov.Qual.	Oggi	4	0	0	0	1	0	0	0	0	0	1	0	0	0	0	0	2	0	0	0	0	0	0
	leri	4	0	0	0	1	0	0	0	0	0	1	0	0	0	0	0	2	0	0	0	0	0	0
	2023	33	0	0	1	1	5	1	0	3	1	3	1	0	0	2	0	10	2	0	0	1	2	0
Formatori	Oggi	0	0	0	0	0	0	0	0	0	0	0	0	0	0	0	0	0	0	0	0	0	0	0
	leri	0	0	0	0	0	0	0	0	0	0	0	0	0	0	0	0	0	0	0	0	0	0	0
	2023	0	0	0	0	0	0	0	0	0	0	0	0	0	0	0	0	0	0	0	0	0	0	0
Ins.Elem.	Oggi	29	0	0	0	8	3	1	2	4	3	0	0	1	1	0	1	1	0	0	0	4	0	0
	leri	29	0	0	0	8	3	1	2	4	3	0	0	1	1	0	1	1	0	0	0	4	0	0
	2023	127	11	0	2	3	13	1	5	13	4	20	0	1	7	8	5	13	9	0	1	0	11	0
Arbitri	Oggi	134	1	0	0	2	8	10	0	11	2	27	5	0	17	10	4	13	8	1	2	0	12	1
	leri	134	1	0	0	2	8	10	0	11	2	27	5	0	17	10	4	13	8	1	2	0	12	1
	2023	311	14	3	0	12	19	21	10	30	5	41	9	2	29	25	10	38	16	5	5	0	16	1
Internaz.	Oggi	21	0	0	0	3	0	0	1	0	4	0	0	3	0	1	0	1	1	0	0	6	1	1
	leri	21	0	0	0	3	0	0	1	0	4	0	0	3	0	1	0	1	1	0	0	6	1	1
	2023	30	1	1	0	1	3	1	0	2	0	5	0	0	5	0	0	1	2	1	0	6	1	1
FIDE	Oggi	8	0	0	0	0	0	0	0	1	2	0	0	1	2	1	0	0	0	1	0	0	0	0
	leri	8	0	0	0	0	0	0	0	1	2	0	0	1	2	1	0	0	0	1	0	0	0	0
	2023	24	2	0	0	2	3	1	0	1	4	0	1	1	2	2	0	1	1	1	1	0	1	0
Nazionali	Oggi	20	1	0	0	1	2	0	0	5	1	0	2	2	1	3	2	0	0	0	0	0	0	0
	leri	20	1	0	0	1	2	0	0	5	1	0	2	2	1	3	2	0	0	0	0	0	0	0
	2023	32	1	0	0	3	4	2	0	0	6	2	0	2	3	1	5	3	0	0	0	0	0	0
Cand.Naz.	Oggi	28	0	0	0	0	2	0	4	1	3	0	0	6	1	0	4	3	0	1	0	3	0	0
	leri	28	0	0	0	0	2	0	4	1	3	0	0	6	1	0	4	3	0	1	0	3	0	0
	2023	54	2	0	0	2	3	1	6	3	4	2	0	8	5	3	9	2	0	1	0	3	0	0
Regionali	Oggi	57	0	0	0	2	4	6	0	6	0	13	4	0	5	5	1	6	2	0	0	3	0	0
	leri	57	0	0	0	2	4	6	0	6	0	13	4	0	5	5	1	6	2	0	0	3	0	0
	2023	171	8	2	0	9	8	12	7	21	1	22	5	1	13	15	4	23	8	3	3	0	6	0

'Oggi' indica i dati aggiornati; 'leri' i dati del numero precedente; '2023' i dati dello scorso anno; in blu se Oggi supera leri; in rosso se Oggi supera lo scorso anno. Nota: le Carte Scolastiche sono riferite all'anno scolastico (da settembre a giugno).