



una foto al giorno



Magnus Carlsen



il quiz del giorno

Y. Baslov (1967)

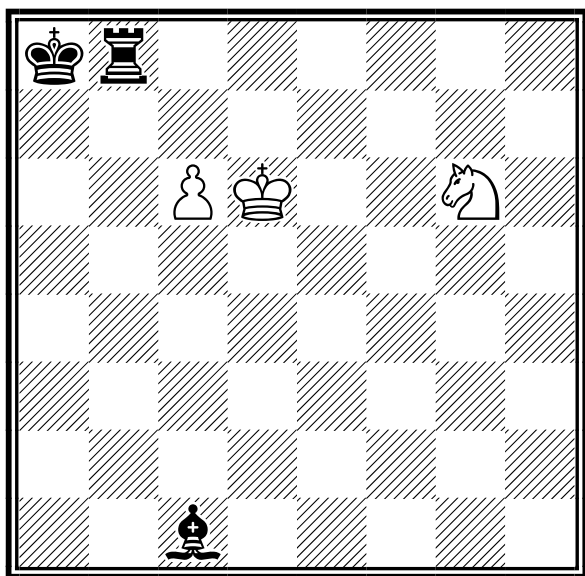

Il Bianco muove e patta

[Soluzione sul prossimo numero]



la domanda del giorno

[Argomento]

Affiliazione e Tesseramento

[Domanda n. 28]

Posso fare una tessera di socio isolato?

[Risposta]

No, per tesserarsi è necessario passare attraverso una Società Scacchistica, non è possibile tesserarsi in modo autonomo presso la federazione.

[\[tutte le FAQ della FSI\]](#)



quiz numero precedente

H. Rink (1905)

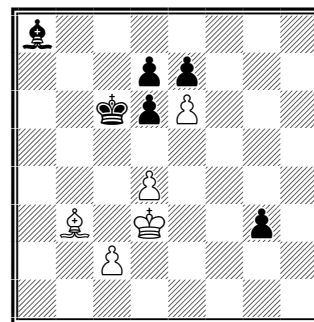

Il Bianco muove e vince

1.Ad5+!! Rxd5 2.exd7 g2 3.d8=C!! g1=D 4.c4#



un pensiero al giorno





Abbiamo preso dagli scacchi l'abitudine di non abbatterci se le cose sembrano andare male e di sperare sempre in un'occasione propizia, senza smettere mai di cercare una via d'uscita.

Benjamin Franklin

calendario manifestazioni italiane



tornei validi per categorie, Elo Italia e FIDE

	Data Inizio/Fine	Denominazione	Pr. Reg.
	05-01-2024 07-01-2024	5° Festival Week End "Hotel Mediterranee" <i>Luogo:</i> Genova <i>Note:</i> Sede di gioco: Hotel Mediterranee, Lungomare di Pegli, 69, Genova. Montepremi €1750. Torneo A > 1699, Torneo B 1450-1699, Torneo C < 1450 <i>Email:</i> brunovello@libero.it <i>Sito:</i> http://www.scacchigenovamerlino.altervista.org/ <i>Arbitri:</i> da definire	GE LIG
	05-01-2024 07-01-2024	Campionato Provinciale di Siracusa - ottavi di finale CIA 2024 <i>Luogo:</i> Siracusa <i>Email:</i> s.tondo@yahoo.it <i>Sito:</i> http://www.siciliascacchi.it <i>Arbitri:</i> Da designare	SR SIC
	05-01-2024 07-01-2024	Campionato Provinciale di Catania- ottavi di finale CIA 2024 <i>Luogo:</i> Catania <i>Note:</i> sede di gioco: HOTEL " COSTA DEL SOLE" Via Libeccio, 50 CATANIA <i>Email:</i> velcar.cv@gmail.com <i>Sito:</i> http://www.siciliascacchi.it <i>Arbitri:</i> Da designare	CT SIC
	05-01-2024 07-01-2024	**ANNULLATO** SCACCO ALLA BEFANA **ANNULLATO** <i>Luogo:</i> Corigliano-Rossano <i>Email:</i> scacchicoriglianorossano@gmail.com	CS CAL
	05-01-2024 07-01-2024	1° Festival degli Scacchi "Città di Tempio Pausania" <i>Luogo:</i> Tempio Pausania <i>Note:</i> c/o Auditorium Casa del Fanciullo - 6 turni - abbinamento Svizzero Dutch FIDE - Open A: Elo = o >1600 (o cat. >=2N) - Open B: Elo <i>Email:</i> arzachess@tiscali.it <i>Arbitri:</i> IA Eulalia Caramanica	SS SAR
	05-01-2024 07-01-2024	Il Torneo "EBURUM" dell'EPIFANIA <i>Luogo:</i> Eboli <i>Note:</i> Sede di gioco: Sala Mangrella - Centro Monumentale San Francesco Piazza San Francesco - 84025 EBOLI (Sa) <i>Email:</i> scacchi.laregence@gmail.com <i>Sito:</i> https://vesus.org/tournament/QGMSbIL8	SA CAM
	05-01-2024 07-01-2024	6° Festival Internazionale USCIAMO DALLO STALLO <i>Luogo:</i> Falconara Marittima <i>Note:</i> c/o Hotel Touring (Via degli Spagnoli 18), 5 turni, A: aperto a tutti, B: Elo <i>Email:</i> m.pelagalli3@gmail.com <i>Sito:</i> http://vesus.org/tournament/tNDkS9yL	AN MAR
	05-01-2024 07-01-2024	4° Week-end Parma Città' della cultura <i>Luogo:</i> Parma <i>Note:</i> c/o Hotel Parma & Congressi, Via Emilia Ovest, 281. A: over 1900. B: under 2000. C: under 1600. 5 wild card. Iscrizione: 70 €. Previste riduzioni varie in base a categoria e/o data di bonifico. Montepremi: 5000 € <i>Email:</i> scacchistica.parmense@gmail.com <i>Sito:</i> http://vesus.org/event/aeYOXs75 <i>Arbitri:</i> AN Mancini - AN Gallani - ACN Rosa - AR Ferrari	PR EMI
	07-01-2024 07-01-2024	Il Torneo Città di Grosseto <i>Luogo:</i> Grosseto <i>Note:</i> c/o Centro commerciale Aurelia Antica, via Aurelia Antica, 46. Open Elo <i>Email:</i> info@mattoallaprossima.it <i>Sito:</i> http://www.mattoallaprossima.it <i>Arbitri:</i> da designare	GR TOS



09-01-2024 13-02-2024 **III Torneo Infrasettimanale "Città di Amelia"** TR UMB

Luogo: Amelia

Note: sede di gioco: "sala Agorà", via della repubblica 114, via farattini 83; chiusura iscrizioni martedì 9 ore 17,30, quota di partecipazione E 45 (40 per soci ASD organizzatrice o U18). Montepremi E 330.

Email: sergiorocchetti@libero.it

Sito: <http://www.vesus.org>

Arbitri: da designare



10-01-2024 14-02-2024 **Siegbert TARRASCH 2024 Amatori Serale** MI LOM

Luogo: Milano

Note: Sede: via De Amicis 17 - Open Serale per Elo < 1600 - Tel 3287194921 - Org: Accademia Scacchi Milano - Montepremi: in natura, Iscrizione: 45 eur (scontistica varia)

Email: info@accademiascacchimilano.com

Sito: <http://www.accademiascacchimilano.com>

Arbitri: Ravagnati



10-01-2024 21-02-2024 **9° Open del Borgo** TO PIE

Luogo: Torino

Note: Org. LTB - Sede di gioco Bocciofila La Verdolina, via Bena 10 A, Torino - Open A 1999+, Open B 2100 - quota iscrizione max euro 50, montepremi euro 600 - tolleranza 60', 3 wild cards in torneo A - Bando approvato in data 9.11.2023

Email: agonistica@liberotorneificioscacchi.it

Sito: <http://www.liberotorneificioscacchi.it>

Arbitri: IA Coqueraut



11-01-2024 29-02-2024 **3° Torneo infrasettimanale "Lorenzo Castellano"** RM LAZ

Luogo: Roma

Note: Infrasettimanale (giovedì) alle 18:00, via L. Pulci, 14. Open A: senza limiti, open B: elo

Email: info@accademiascacchiroma.it

Sito: <http://www.accademiascacchiroma.it>

Arbitri: da designare



12-01-2024 14-01-2024 **3° WE "Il Muretto di Alassio"** SV LIG

Luogo: Alassio

Note: Sede di gioco: Hotel West End, Via Roma 42, Alassio. Open integrale. Preiscrizione su Vegareresult. Supplemento di €5 per i non preiscritti. Iscrizione €40 (€25 per U18, MF e >2200, gratuita GM e IM). Primo turno h 21. Montepremi €350

Email: fabrizio.ivaldo@gmail.com

Sito: <https://www.scacchisavona.altervista.org/>

Arbitri: da definire



12-01-2024 16-02-2024 **CIA 2024 - Campionato Provinciale Assoluto di SONDRIO** SO LOM

Luogo: Morbegno

Note: Sede: Via Pretorio, 17 - Open Integrale Serale (ven) - Tel 3663024294 - Org: CS Morbegnese "Scacco Matto" - Montepremi: in natura, Iscr: 25 eur (15 eur x Donne e U18) - Max 14 posti, preiscr. obbligatoria per email

Email: anna.barilani@gmail.com

Sito: <http://www.morbegnoscacchi.it>

Arbitri: Paniga



12-01-2024 14-01-2024 **CIA 2024 - Campionato Provinciale Assoluto di LODI** LO LOM

Luogo: Lodi

Note: Sede: Piazzale degli Sports, 1 - Open Integrale - Tel 3336590520 - Org: ASD Wasken Boys - Montepremi: 300 eur, Iscr: 30 eur (15 eur x Donne e U16); Iscrizioni su Vesus.org

Email: valetag55@gmail.com

Sito: <http://www.scacchilodi.org>

Arbitri: Gallani



12-01-2024 23-02-2024 **Campionato 2024 Veloce Club** TO PIE

Luogo: Pinerolo



Note: Org. Veloce Club - sede di gioco: Piazza Santa Croce 3, Pinerolo - Open Integrale - 1 turno alla settimana il venerdì con pausa il 09/02 - montepremi in coppe - quota di iscrizione € 20 - info 338-2783857

Email: scacchi@veloceclub.com

Sito: <http://www.veloceclub.com>



Arbitri: ACN Prigione







	13-01-2024	21-01-2024	Torneo per esordienti "Memorial Giuseppe Cassia"	TP	SIC
			<i>Luogo:</i> Marsala		
			<i>Note:</i> sede di gioco via Dante Alighieri 38/B Marsala		
			<i>Email:</i> fsi-trapani@siciliascacchi.it		
			<i>Sito:</i> http://www.adscacchililybetana.com		
			<i>Arbitri:</i> Da designare		
	13-01-2024	21-01-2024	Campionato Provinciale di Trapani - ottavi di finale CIA 2024	TP	SIC
			<i>Luogo:</i> Marsala		
			<i>Note:</i> Sede di gioco via Dante Alighieri 58/D Marsala		
			<i>Email:</i> fsi-trapani@siciliascacchi.it		
			<i>Sito:</i> http://www.siciliascacchi.it		
			<i>Arbitri:</i> Da designare		
	15-01-2024	19-02-2024	Campionato Torinese Open 2024	TO	PIE
			<i>Luogo:</i> Torino		
			<i>Note:</i> Org. SST - sede di gioco: Via Goito 13, Torino - Open Integrale - montepremi € 400 - quota di iscrizione € 45 (35 soci) - info 011/657072 - 392/1181395		
			<i>Email:</i> tornei@scacchisticatorinese.it		
			<i>Sito:</i> http://www.scacchisticatorinese.it		
	16-01-2024	27-02-2024	3° Torneo Superstar + Champions Lazio Scacchi (58° Infrasettimanale)	RM	LAZ
			<i>Luogo:</i> Roma		
			<i>Note:</i> Via P. Magno 25C, infrasettimale delle 19.00 del martedì - gironi round robin a 8 giocat. con elo omogeneo (3 pts alla vittoria) con qualificazione alla Champions. Preiscrizioni entro le 19.00 del 15/1.		
			<i>Email:</i> info@lazioscacchi.org		
			<i>Sito:</i> http://www.lazioscacchi.org		
			<i>Arbitri:</i> da designare		
	17-01-2024	21-02-2024	CIA 2024 - Campionato Provinciale Assoluto di MONZA e BRIANZA	MB	LOM
			<i>Luogo:</i> Vimercate		
			<i>Note:</i> Sede: Villa Volontieri, Via Velasca, 22 - Open Integrale Serale (mercoledì h20.30) - Tel 349 389 3538 - Org: ACSD La Mongolfiera - Montepremi: 570 eur, Iscrizioni: 35 eur (28 eur x U18)		
			<i>Email:</i> SCACCHI@LAMONGOLFIERA.MB.IT		
			<i>Sito:</i> http://WWW.LAMONGOLFIERA.MB.IT		
			<i>Arbitri:</i> De Angelis (Princ), Balzarini		
	17-01-2024	28-02-2024	Infrasettimanale del mercoledì	RM	LAZ
			<i>Luogo:</i> Roma		
			<i>Note:</i> Viale Irpinia, 34, Roma. Dalle 18.30. In caso di 24 iscritti 3 gironi all'italiana da 8 con Elo decrescente; con numero minore di iscritti 2 gironi sistema svizzero con Elo decrescente. Orario invio email costituisce titolo di priorità nell'iscrizione.		
			<i>Email:</i> scuolapopolarediscacchi@gmail.com		
			<i>Sito:</i> http://www.scuolapopolarediscacchi.it		
			<i>Arbitri:</i> Da designare		
	19-01-2024	21-01-2024	CIA 2023/24 - CAMPIONATO PROVINCIALE DI UDINE	UD	FVG
			<i>Luogo:</i> Martignacco		
			<i>Note:</i> Sede di gioco: presso Scacchi al centro, via Antonio Bardelli 4 Martignacco - Centro Commerciale Città Fiera, primo piano area viola		
			<i>Email:</i> palmascacchi@gmail.com		
			<i>Sito:</i> http://www.palmascacchi.it		
	19-01-2024	21-01-2024	Decennale AD Itria Scacchi	TA	PUG
			<i>Luogo:</i> Martina Franca		
			<i>Note:</i> http://www.facebook.com/itriascacchisegreteria/		
			<i>Email:</i> aismartina.soc@federscacchipuglia.it		
			<i>Sito:</i> https://www.federscacchipuglia.it/eventi/calendario.asp?tor=1325		
	19-01-2024	21-01-2024	Torneo Week End d'Inverno 2024	RM	LAZ
			<i>Luogo:</i> Roma		
			<i>Note:</i> Sede di gioco: Accademia Scacchistica Romana, Via Luigi Pulci, 14. Preiscrizioni sul sistema VeSuS fino al 18 gennaio 2024 alle ore 23:00.		
			<i>Email:</i> info@accademiascacchiroma.it		
			<i>Sito:</i> http://www.accademiascacchiroma.it		
			<i>Arbitri:</i> Da designare		

	19-01-2024 21-01-2024	CIA 2024 - Campionato provinciale di Ferrara	FE EMI
		<i>Luogo:</i> Ferrara	
		<i>Note:</i> c/o Centro sociale 'Il quadrifoglio', Viale Savonuzzi, 54. Iscrizione: 45 €. Donne e U18: 40 €. Montepremi: 580 €	
		<i>Email:</i> antonio.dent@libero.it	
		<i>Sito:</i> http://vesus.org/tournament/kugNsGEH	
		<i>Arbitri:</i> da designare	
	20-01-2024 21-01-2024	2° WINTER CHESS	CS CAL
		<i>Luogo:</i> Cosenza	
		<i>Email:</i> asdgiacchinogrecocosenza@gmail.com	
		<i>Sito:</i> http://www.vegaresult.com/event/1913	



tornei validi per l'Elo Rapid FIDE

	Data Inizio/Fine	Denominazione	Pr. Reg.
	07-01-2024 07-01-2024	2° Semilampo dell'Epifania	LE PUG
		<i>Luogo:</i> Lecce	
		<i>Note:</i> http://scacchilupiae.altervista.org	
		<i>Email:</i> cslupiae@libero.it	
		<i>Sito:</i> https://www.federscacchipuglia.it/eventi/calendario.asp?tor=1308	
	07-01-2024 07-01-2024	Finale Superstar (fa parte di 18° Festival Internazionale Lazio Scacchi)	RM LAZ
		<i>Luogo:</i> Roma	
		<i>Note:</i> Fase finale a eliminazione diretta del 18° Festival Lazio Scacchi, ammissioni solo se qualificati nella fase precedente	
		<i>Email:</i> presidente@lazioscacchi.org	
		<i>Sito:</i> http://www.lazioscacchi.org	
		<i>Arbitri:</i> Da designare	
	13-01-2024 13-01-2024	CIG 2024 - Torneo Rapid "Chess Projects Club" (b)	MI LOM
		<i>Luogo:</i> Milano	
		<i>Note:</i> Sede: via Arbe, 49 - Valido per qualificazioni finale CIG 2024 - Tel 3496519747 - Org: Chess Projects ASD - Montepremi: Coppe, Iscrizioni: 15 eur	
		<i>Email:</i> info@chesspro.it	
		<i>Sito:</i> http://www.chesspro.it	
		<i>Arbitri:</i> Palumbo	
	13-01-2024 13-01-2024	1° torneo rapid FIDE ASR	RM LAZ
		<i>Luogo:</i> Roma	
		<i>Note:</i> Sede di gioco: via Luigi Pulci, 14. Inizio torneo: ore 15.30.	
		<i>Email:</i> info@accademiascacchiroma.it	
		<i>Sito:</i> http://www.accademiascacchiroma.it	
		<i>Arbitri:</i> Da designare	
	14-01-2024 14-01-2024	CIG U18 2023/24 - Campionato Interprovinciale di Trieste e Gorizia	TS FVG
		<i>Luogo:</i> Trieste	
		<i>Note:</i> Sede di gioco: presso Arcana Shop via Rismondo, 11 Trieste. Chiusura iscrizioni 14:00 - Inizio torneo 14:30	
		<i>Email:</i> laboratorioscacchi@gmail.com	
		<i>Sito:</i> http://www.laboratorioscacchi.com	
	14-01-2024 14-01-2024	1° Torneo Giovanile Under 18 Libertas Scacchi Nereto valido per la Finale CIG 2024	TE ABR
		<i>Luogo:</i> Martinsicuro	
		<i>Note:</i> Sede di gioco: Oratorio di Martinsicuro via Aldo Moro 32/A ratifica iscrizioni: dalle ore 14:00 alle 14:25 - Inizio primo turno ore 14.30. Iscrizione €10 prescrizione obbligatoria entro le ore 21.00 del giorno 12/01/2024. ai nr 3807914378 opp 3471160919	
		<i>Email:</i> marcomaurizio1959@gmail.com	
		<i>Arbitri:</i> FA Marco Maurizio	
	14-01-2024 14-01-2024	SCACCHI A CAPODANNO ...SCACCHI TUTTO L'ANNO! - 12^ EDIZIONE	BA PUG
		<i>Luogo:</i> Noicattaro	
		<i>Note:</i> https://sites.google.com/view/circolo-scacchistico-nojano	
		<i>Email:</i> CSNnoicattaro.soc@federscacchipuglia.it	
		<i>Sito:</i> https://www.federscacchipuglia.it/eventi/calendario.asp?tor=1318	

	14-01-2024	14-01-2024	Tandem Chess Rapid	PA SIC
			<i>Luogo:</i> Bagheria	
			<i>Note:</i> Sede di gioco Polo Scacchistico Judit Polgar, via del Macello 43 Bagheria	
			<i>Email:</i> info@iduealfieri.it	
			<i>Sito:</i> http://www.iduealfieri.it	
			<i>Arbitri:</i> Da designare	
	14-01-2024	14-01-2024	Torneo semilampo di gennaio Frascati	RM LAZ
			<i>Luogo:</i> Cocciano - Frascati (RM)	
			<i>Note:</i> Sede di gioco: sala lettura Cocciano, piazza Nobiliore 5. Fine iscrizioni: ore 15.00. Preiscriversi entro il venerdì precedente.	
			<i>Email:</i> frascaticacchi@libero.it	
			<i>Sito:</i> http://www.frascaticacchi.it	
			<i>Arbitri:</i> Da designare	
	14-01-2024	14-01-2024	V Memorial Massimo Pailli	FI TOS
			<i>Luogo:</i> Firenze	
			<i>Note:</i> c/o via del Ponte Rosso, 2, Firenze. Open integrale e TG valido per qualif CIGU18 2024. No BYE1/2,no wildcards.Valido GPT.Montepremi: 450€. Iscrizione: 20€ Open,15€ TG. Info: 3345961051. Email:firenzescacchi@firenzescacchi.it	
			<i>Email:</i> firenzescacchi@firenzescacchi.it	
			<i>Sito:</i> http://www.vesus.org	
			<i>Arbitri:</i> da designare	
	14-01-2024	14-01-2024	Torneo di qualificazione al CIG 2024 di gennaio di Ostia Scacchi	RM LAZ
			<i>Luogo:</i> Ostia	
			<i>Note:</i> Valido qualificazione Campionato Italiano Giovanile 2024. Sede di gioco: Via Galli della Mantica n. 42-44 - Ostia. Inizio ore 15.00.	
			<i>Email:</i> info@ostiascacchi.it	
			<i>Sito:</i> http://www.ostiascacchi.it	
			<i>Arbitri:</i> Da designare	
	14-01-2024	14-01-2024	8° grand prix del triveneto- tappa di asolo	TV VEN
			<i>Luogo:</i> asolo	
			<i>Note:</i> sede di gioco: VILLA RAZZOLINI LOREDAN Via Schiavonesca Marosticana, 15 casella d'Asolo-Tv	
			<i>Email:</i> scacchiasolo@gmail.com	
			<i>Sito:</i> http://www.vesus.org	
	14-01-2024	14-01-2024	TORNEO C.I.G. U18 Provinciale AP	AP MAR
			<i>Luogo:</i> Offida	
			<i>Note:</i> c/o Enoteca Regionale delle Marche VINEA (Via Giuseppe Garibaldi 75), 5 turni, Iscrizione: 10 Euro, valido per le qualificazioni alle Finali Nazionali CIG 2024 e per le variazioni Elo FIDE Rapid.	
			<i>Email:</i> mario.castellucci@inwind.it	
			<i>Sito:</i> http://vesus.org/tournament/4Nc996vv	
	20-01-2024	20-01-2024	CIG2024 Torneo giovanile di qualificazione Gennaio	PO TOS
			<i>Luogo:</i> Prato	
			<i>Note:</i> c/o via Benincasa,4,Prato.TG Valido per CIGU182024.No BYE1/2,no wildcards, tempo attesa 20'.Montepremi coppe e medaglie.Iscrizione: 10€. Info:infopratoscacchi@gmail.com, tel.3937913934	
			<i>Email:</i> infopratoscacchi@gmail.com	
			<i>Arbitri:</i> da designare	



tornei validi per l'Elo Blitz FIDE

Data Inizio/Fine	Denominazione	Pr. Reg.
06-01-2024 06-01-2024	Maratonda Blitz di Prato 2024 <i>Luogo:</i> Prato <i>Note:</i> via Benincasa, 4, Prato. 9 turni sistema svizzero olandese A/R. Open integrale, No BYE1/2, no wildcards, tempo attesa 3'. Montepremi: ceste alimentari. Iscrizione: 15€ (10€ donne, U18). Max 51 giocatori. Info: 3937913934 email: infopratoscacchi@gmail.com <i>Email:</i> infopratoscacchi@gmail.com <i>Arbitri:</i> da designare	PO TOS
14-01-2024 14-01-2024	Tandem Chess Blitz <i>Luogo:</i> Bagheria <i>Note:</i> Sede di gioco Polo Scacchistico Judit Polgar, via del macello 43 Bagheria <i>Email:</i> info@iduealfieri.it <i>Sito:</i> http://www.iduealfieri.it <i>Arbitri:</i> Da designare	PA SIC
14-01-2024 14-01-2024	1° Torneo Blitz Fide Arrocco Chess Club <i>Luogo:</i> Roma <i>Note:</i> Sede di gioco: Via Luigi Pulci 14. Termine d'iscrizione ore 15:20 – 1° Turno 15:45. <i>Email:</i> arrocchessclub.net@tiscali.it <i>Sito:</i> http://www.arrocchessclub.com <i>Arbitri:</i> Da designare	RM LAZ
17-01-2024 17-01-2024	Campionato Rapid Bolognese 2023-2024 - Torneo 11 - Blitz 10' <i>Luogo:</i> Bologna <i>Note:</i> c/o Via Felsina, 52. Tappa del Campionato Rapid Bolognese 2023-2024. Primo turno: ore 21. Iscrizione: 5 €. Premi cumulativi con le altre tappe <i>Email:</i> info@circoloscacchisticobolognese.it <i>Sito:</i> http://vesus.org/tournament/vVYifOiD <i>Arbitri:</i> AR Neri	BO EMI



altre manifestazioni

Data Inizio/Fine	Denominazione	Pr. Reg.
13-01-2024 13-01-2024	Assemblea Regionale Ordinaria delle Marche 2024 <i>Luogo:</i> Falconara Marittima <i>Note:</i> c/o Centro Sociale "G. Leopardi" (Via dello Stadio 14a) alle ore 15.30 (in seconda convocazione). <i>Email:</i> a.palmizi@tin.it <i>Sito:</i> http://www.comitatoregionalemarche.com	AN MAR

[\[Scarica tutte le 214291 partite presenti in 4750 file\]](#)

[\[Contatta il responsabile: partite@federscacchi.it\]](mailto:partite@federscacchi.it)



ultimi regolamenti immessi o modificati

Data	Regolamento	
21-12-2023	TSS - Trofeo Scacchi Scuola - Attuativo <i>Approvato dal CF del 8/12/2023 con delibera n. 126/2023</i>	
21-12-2023	CIGU18 - Regolamento Attuativo 2023-24 Campionato Italiano Giovanile sino a 18-16-14-12-10-8 anni <i>Approvato dal CF del 8/12/2023 con delibera n. 127/2023</i>	
21-12-2023	CEP - Linee Guida per Corsi, Esami e Promozioni Arbitrali <i>Approvato nel CF del 8/12/2023 con delibera n. 129/2023</i>	
21-12-2023	CI Online - Campionati Italiani Online 2024 <i>Approvato con delibera del CF n. 131/2023 del 8/12/2023</i>	

[\[la pagina dei regolamenti del sito FSI\]](#)



Società		ITA	ABR	ALT	BAS	CAL	CAM	EMI	FVG	LAZ	LIG	LOM	MAR	MOL	PIE	PUG	SAR	SIC	TOS	TRE	UMB	VAL	VEN	EST
Totali	Oggi	188	2	2	2	4	9	17	7	18	9	33	8	0	14	12	8	9	12	2	4	0	16	0
	Ieri	110	1	2	0	2	6	10	3	8	7	22	5	0	8	5	4	7	5	0	2	0	13	0
	2023	353	11	2	4	9	19	20	15	41	11	51	14	3	27	24	14	29	20	5	4	1	29	0
Tesserati	Oggi	5714	80	56	18	177	344	617	210	535	239	1027	273	1	311	314	177	270	412	49	113	0	480	11
	Ieri	3303	15	50	1	127	233	448	117	360	174	515	99	1	175	117	80	229	114	2	45	0	395	6
	2023	21308	760	166	230	457	1143	1162	855	2286	516	3413	776	56	1357	1258	933	2186	1466	338	415	16	1425	94
Agonisti	Oggi	2649	41	41	11	39	124	304	94	280	165	459	102	0	185	108	99	94	176	28	53	0	236	10
	Ieri	1512	8	35	1	15	91	208	36	166	118	268	52	0	104	42	43	70	48	2	19	0	181	5
	2023	6725	142	84	35	103	355	455	260	729	267	1154	214	34	591	315	205	487	482	82	97	11	553	70
Ordinari	Oggi	846	14	2	5	32	52	63	32	60	32	166	44	1	54	68	38	51	72	2	9	0	48	1
	Ieri	457	6	2	0	15	30	45	20	39	25	85	9	1	29	20	23	41	23	0	4	0	39	1
	2023	3141	99	2	20	77	199	128	159	361	74	544	112	11	199	251	132	258	251	43	31	4	178	8
Junior	Oggi	2219	25	13	2	106	168	250	84	195	42	402	127	0	72	138	40	125	164	19	51	0	196	0
	Ieri	1334	1	13	0	97	112	195	61	155	31	162	38	0	42	55	14	118	43	0	22	0	175	0
	2023	11442	519	80	175	277	589	579	436	1196	175	1715	450	11	567	692	596	1441	733	213	287	1	694	16
Carte Scol.	Oggi	78	77	0	0	0	0	0	0	0	0	0	0	1	0	0	0	0	0	0	0	0	0	0
	Ieri	78	77	0	0	0	0	0	0	0	0	0	1	0	0	0	0	0	0	0	0	0	0	0
	2020/21	75	0	0	0	0	0	0	0	0	31	0	0	0	0	0	0	0	0	0	0	0	44	0
Istruttori	Oggi	482	17	2	0	9	33	28	18	59	16	82	19	0	21	31	13	32	31	6	8	0	56	1
	Ieri	285	4	1	0	5	23	20	12	40	12	50	4	0	12	13	2	27	8	0	4	0	47	1
	2023	1148	51	3	8	24	66	34	32	137	21	168	46	3	84	99	50	128	66	10	14	2	101	1
Elementari	Oggi	309	11	2	0	4	16	18	11	36	9	56	18	0	15	20	10	17	16	4	5	0	41	0
	Ieri	184	2	1	0	3	11	13	8	24	6	36	4	0	8	9	2	15	4	0	3	0	35	0
	2023	705	30	3	4	11	34	22	14	82	11	112	32	2	52	60	32	74	42	6	11	1	70	0
Giovanili	Oggi	120	3	0	0	4	6	7	5	21	3	17	1	0	5	10	3	11	9	2	2	0	10	1
	Ieri	68	2	0	0	1	4	4	3	14	2	10	0	0	3	3	0	9	3	0	1	0	8	1
	2023	283	10	0	1	9	14	10	13	39	5	33	13	0	25	29	13	31	13	4	2	0	18	1
Giov.Qual.	Oggi	6	0	0	0	1	0	0	0	0	0	1	0	0	0	0	0	2	1	0	0	0	1	0
	Ieri	4	0	0	0	1	0	0	0	0	1	0	0	0	0	0	0	2	0	0	0	0	0	0
	2023	33	0	0	1	1	5	1	0	3	1	3	1	0	0	2	0	10	2	0	0	1	2	0
Formatori	Oggi	0	0	0	0	0	0	0	0	0	0	0	0	0	0	0	0	0	0	0	0	0	0	0
	Ieri	0	0	0	0	0	0	0	0	0	0	0	0	0	0	0	0	0	0	0	0	0	0	0
	2023	0	0	0	0	0	0	0	0	0	0	0	0	0	0	0	0	0	0	0	0	0	0	0
Ins.Elem.	Oggi	47	3	0	0	0	11	3	2	2	4	8	0	0	1	1	0	2	5	0	1	0	4	0
	Ieri	29	0	0	0	0	8	3	1	2	4	3	0	0	1	1	0	1	1	0	0	0	4	0
	2023	127	11	0	2	3	13	1	5	13	4	20	0	1	7	8	5	13	9	0	1	0	11	0
Arbitri	Oggi	169	4	0	0	3	9	15	4	15	3	29	7	0	19	13	4	14	10	4	3	0	12	1
	Ieri	134	1	0	0	2	8	10	0	11	2	27	5	0	17	10	4	13	8	1	2	0	12	1
	2023	311	14	3	0	12	19	21	10	30	5	41	9	2	29	25	10	38	16	5	5	0	16	1
Internaz.	Oggi	26	0	0	0	1	3	0	0	2	0	5	0	0	5	0	1	0	1	1	0	0	6	1
	Ieri	21	0	0	0	0	3	0	0	1	0	4	0	0	3	0	1	0	1	1	0	0	6	1
	2023	30	1	1	0	1	3	1	0	2	0	5	0	0	5	0	0	1	2	1	0	0	6	1
FIDE	Oggi	10	0	0	0	0	0	1	0	0	1	3	0	0	1	2	1	0	0	0	1	0	0	0
	Ieri	8	0	0	0	0	0	0	0	0	1	2	0	0	1	2	1	0	0	0	1	0	0	0
	2023	24	2	0	0	2	3	1	0	1	1	4	0	1	1	2	2	0	1	1	1	0	1	0
Nazionali	Oggi	24	1	0	0	0	1	3	2	0	0	5	2	0	2	2	1	3	2	0	0	0	0	0
	Ieri	20	1	0	0	0	1	2	0	0	0	5	1	0	2	2	1	3	2	0	0	0	0	0
	2023	32	1	0	0	0	3	4	2	0	0	6	2	0	2	3	1	5	3	0	0	0	0	0
Cand.Naz.	Oggi	32	0	0	0	0	1	3	0	4	1	3	0	0	6	2	0	5	3	0	1	0	3	0
	Ieri	28	0	0	0	0	0	2	0	4	1	3	0	0	6	1	0	4	3	0	1	0	3	0
	2023	54	2	0	0	0	2	3	1	6	3	4	2	0	8	5	3	9	2	0	1	0	3	0
Regionali	Oggi	77	3	0	0	2	4	8	2	9	1	13	5	0	5	7	1	6	4	3	1	0	3	0
	Ieri	57	0	0	0	2	4	6	0	6	0	13	4	0	5	5	1	6	2	0	0	0	3	0
	2023	171	8	2	0	9	8	12	7	21	1	22	5	1	13	15	4	23	8	3	3	0	6	0

'Oggi' indica i dati aggiornati; 'Ieri' i dati del numero precedente; '2023' i dati dello scorso anno; in blu se Oggi supera Ieri; in rosso se Oggi supera lo scorso anno. Nota: le Carte Scolastiche sono riferite all'anno scolastico (da settembre a giugno).