

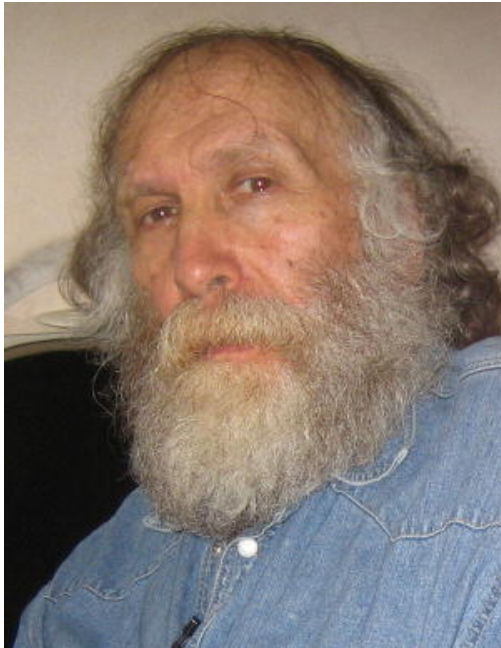

una foto al giorno



Fischer dopo il suo arrivo in Islanda (2005)



quiz numero precedente

M. & V. Platov (1904)

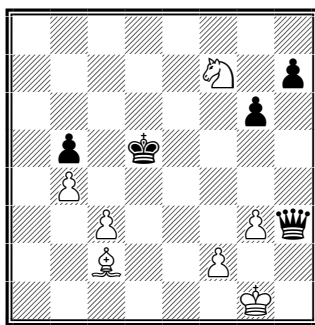

Il Bianco muove e vince

1.Ab3+ Rc6 (1...Re4 2.Cg5+) 2.Ae6! Dh5 3.Ag4! Dd5 (3...Dxg4 4.Ce5+) 4.Af3! Dx f3 5.Ce5+ 1-0

ultime dal sito FSI

[20-01-2024] **Corso per istruttore base: già occupati gli 80 posti disponibili**

La Scuola di formazione FSI comunica che non è più possibile prenotarsi al Corso per istruttori base. Gli 80 posti disponibili infatti sono già stati coperti nel giro di due giorni.

Vista la grande richiesta, nel 2024 verrà organizzato un nuovo corso prima dell'estate, e ne daremo notizia ovviamente sia sul sito che sui social della FSI.

[17-01-2024] **La FSI organizza un corso per Istruttore Base. 80 posti disponibili. Iscrizioni entro il 9 febbraio**

La Scuola Federale di Formazione della FSI, in collaborazione con la Scuola dello Sport, organizza in modalità on line un corso di formazione per ottenere la qualifica di Istruttore di 1° livello, vale a dire Istruttore Base. Il corso è cofinanziato da Sport e Salute, e costa soltanto 30 euro, ma è a numero chiuso, 80 persone, e la scadenza per le iscrizioni è stata fissata il 9 febbraio.

Le lezioni si svolgeranno on line il 17, 18, e 21 Febbraio, poi il 2, 3 e 6 Marzo 2024. L'esame finale è previsto il 20 marzo.

Le condizioni minime per iscriversi sono: essere maggiorenne, essere in regola con il tesseramento FSI annuale, in regola con l'obbligo scolastico e aver superato un test di ingresso sulle competenze scacchistiche generali, che si svolgerà il primo giorno di lezione, il 17 febbraio. Ci sono poi dei requisiti preferenziali aggiuntivi che sono specificati nel bando.

Sul bando, che potete leggere cliccando sul titolo di questa notizia, è anche specificata la mail a cui mandare il modulo di iscrizione, dove trovare il suddetto modulo, a quale iban versare il contributo spese, e tutti i dettagli per finalizzare la partecipazione alle lezioni.

[\[dettaglio\]](#)

[17-01-2024] **Tesseramenti di minori di anni 6**

Si ricorda alle società che in base allo Statuto art. 8.6 il tesseramento come giocatori è consentito per tutte le persone di almeno 6 anni di età. I tesseramenti effettuati in violazione dello Statuto non saranno ritenuti validi e saranno depennati. Le quote versate dalle società potranno essere utilizzate come credito oppure restituite su richiesta.

[11-01-2024] **Mitropa Cup: ecco le formazioni dell'Italia**

Dal 15 al 23 febbraio prossimi ad Apolda, una località della Turingia, in Germania, si gioca l'edizione 2024 della Mitropa Cup, la tradizionale competizione tra dieci nazioni dell'Europa centrale (Francia, Svizzera, Austria, Italia, Croazia, Slovenia, Germania, Ungheria, Repubblica ceca e Slovacchia). Ecco le formazioni azzurre.

Per la squadra Open il Commissario tecnico Loek van Wely ha

scelto Luca Moroni, Alberto David, Sabino Brunello, Valerio Carnicelli e Nicolas Perossa

Per la squadra Femminile il C.T. Roberto Mogranzini metterà in campo Marina Brunello, Olga Zimina, Tea Gucci, Elisa Cassi e Giulia Sala.

[\[tutte le notizie FSI\]](#)



il quiz del giorno

Vandecasteele, 1967

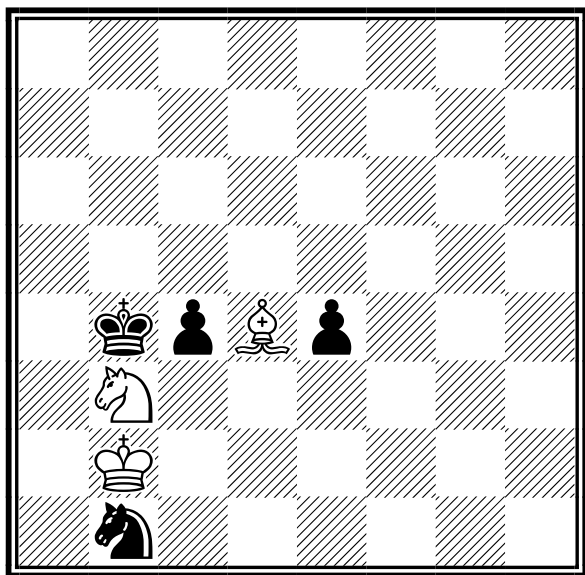

Il Bianco muove e vince

[Soluzione sul prossimo numero]



la domanda del giorno

[Argomento]

Affiliazione e Tesseramento

[Domanda n. 50]

Cosa vuol dire “Consigliere con tessera”?

[Risposta]

Il consiglio direttivo di una società è normalmente composto dal Presidente e da un certo numero di Consiglieri (dipende dallo Statuto della società).

La FSI emette automaticamente e gratuitamente una tessera di dirigente per il presidente.

TEMA, nella fase di immissione dei consiglieri, vi dà la possibilità di scegliere la tipologia Consigliere con tessera ; in tal caso verrà emessa una tessera di dirigente anche per il consigliere (normalmente non viene emessa), che però ha un costo deciso ogni anno dal Consiglio Federale (consultare il tariffario per conoscerne l'entità).

[\[tutte le FAQ della FSI\]](#)



un pensiero al giorno

La vita è un'immensa partita a scacchi, l'importante non è vincere o perdere, ma bensì essere un giocatore e non una pedina. Poiché il giocatore è fautore del proprio destino anche nella sconfitta, mentre la pedina è vittima degli eventi anche nella vittoria.

Dino Notte

calendario manifestazioni italiane



tornei validi per categorie, Elo Italia e FIDE

	Data Inizio/Fine	Denominazione	Pr.	Reg.
	26-01-2024 08-03-2024	"Pomigliano e le 64 caselle" <i>Luogo:</i> Pomigliano D' Arco <i>Note:</i> Sede di gioco: Circolo Scacchi A. Mele Via V. Emanuele 63 Piazzetta Don Bosco Pomigliano D' Arco 7 TURNI VALIDO PER LE VARIAZIONI ELO FIDE E NORME F.S.I. <i>Email:</i> mar333@virgilio.it <i>Sito:</i> https://vesus.org/	NA	CAM
	26-01-2024 28-01-2024	CAMPIONATO REGIONALE VENETO VETERANI (OVER65) E SENIORES (OVER50) <i>Luogo:</i> marostica <i>Note:</i> SEDE DI GIOCO: SALA DEL BUON GOVERNO PRESSO PALAZZO DEL DOGLIONE PIAZZA CASTELLO, 34 MAROSTICA <i>Email:</i> ZARPDANI@LIBERO.IT <i>Sito:</i> http://WWW.VESUS.ORG	VI	VEN
	26-01-2024 28-01-2024	CAMPIONATO PROVINCIALE DI VICENZA <i>Luogo:</i> MAROSTICA <i>Note:</i> SEDE DI GIOCO: SALA DEL BUON GOVERNO PRESSO PALAZZO DEL DOGLIONE PIAZZA CASTELLO 34 MAROSTICA <i>Email:</i> ALDODANESE@GMAIL.COM <i>Sito:</i> http://WWW.VESUS.ORG	VI	VEN
	26-01-2024 28-01-2024	XXXIX Coppa Città di Sassari - Campionato Provinciale di Sassari 2024 - "Memorial Mau" <i>Luogo:</i> Sassari <i>Note:</i> c/o Pegasus Hotel, via Predda Niedda 37/L - Open Integrale valido come Ottavo di Finale CIA 2024 - Montepremi minimo: € 300,00 - Info e iscrizioni: VeSuS.org o tel. +39.345.5748294 - Iscrizione: da € 35,00 a € 50,00 <i>Email:</i> snakechess@outlook.it	SS	SAR
	26-01-2024 28-01-2024	Provinciale Taranto 2024 <i>Luogo:</i> Taranto <i>Note:</i> http://www.tarantoscacchi.it <i>Email:</i> sst@tarantoscacchi.it <i>Sito:</i> http://www.federscacchipuglia.it/eventi/calendario.asp?tor=1342	TA	PUG
	26-01-2024 28-01-2024	3° Weekend "Matti per gli scacchi" <i>Luogo:</i> Palermo <i>Note:</i> Sede di gioco: Via Alcide de Gasperi 53 - Palermo Open A >1699 - Open B <i>Email:</i> info@mattipergliscacchi.it <i>Sito:</i> http://www.mattipergliscacchi.it <i>Arbitri:</i> Da designare	PA	SIC
	26-01-2024 28-01-2024	CAMPIONATO INTERPROVINCIALE DI PADOVA E ROVIGO "MEMORIAL GIANNI ZUCCAREDO" <i>Luogo:</i> Monselice <i>Note:</i> Sede di gioco: villa Pisani, Riviera G. B. Belzoni 22, Monselice (PD) <i>Email:</i> sergioventura57@gmail.com <i>Sito:</i> http://www.vesus.org		VEN
	26-01-2024 28-01-2024	CIA 2024 - Campionato provinciale di Piacenza <i>Luogo:</i> Piacenza <i>Note:</i> c/o Circolo 'Non ti scordar di me', Via Corneigliana, 82. Iscrizione: 35 €. Donne, under 18 e over 65: 30 €. Montepremi: 370 € <i>Email:</i> scacchiclubpiacenza@gmail.com <i>Sito:</i> http://vesus.org/tournament/JtbkExSm <i>Arbitri:</i> AF Brigati	PC	EMI
	26-01-2024 28-01-2024	CAMPIONATO PROVINCIALE ASSOLUTO VERONA <i>Luogo:</i> VERONA <i>Note:</i> sede di gioco: Chiesa cattolica di Borgo Nuovo, via taormina, 24 Verona-Vr OPEN INTEGRALE <i>Email:</i> mattvolpi1@hotmail.it <i>Sito:</i> http://WWW.VENETOSCACCHI.IT	VR	VEN



26-01-2024 28-01-2024 **CIA 2024 - Campionato Interprovinciale NO-VCO** NO PIE

Luogo: Briga Novarese

Note: Org. Borgomanero - sede di gioco: Biblioteca Peppino Impastato, Regione Prato delle Gere 2 - Open Integrale riservato ai giocatori italiani - montepremi € 400 - iscrizione € 35 - info 339-5266363

Email: borgomaneroscacchi@gmail.com

Sito: <http://www.borgomaneroscacchi.net>

Arbitri: IA Mancin



27-01-2024 04-02-2024 **Campionato Provinciale "Memorial S. Manco"** LE PUG

Luogo: Martignano

Note: <http://scacchilupiae.altervista.org>

Email: cslupiae@libero.it

Sito: <http://www.federscacchipuglia.it/eventi/calendario.asp?tor=1327>



27-01-2024 04-02-2024 **CIA 2024 - Campionato Provinciale Assoluto di COMO** CO LOM

Luogo: Erba

Note: Sede: Piazza Padania, 10 - Open Integrale - Tel 335 155 8890 - Org: ASD Arrocco Lungo Erba - Montepremi: 330 eur, Iscr: 35 eur (20 eur per U18) - Max 40 posti: preiscr. obbligatoria su vesus.org

Email: scacchinerba@libero.it

Arbitri: Uricchio



27-01-2024 04-02-2024 **CIA 2024 - Campionato Provinciale Assoluto di BRESCIA** BS LOM

Luogo: Ghedi

Note: Sede: Via Matteotti c/o Scuola "Caduti di Piazza Loggia" - Open Integrale - Tel 3756474714 - Org: Circolo Scacchi Ghedi - Montepremi: 500 eur, Iscr: 45 eur (35 eur x U16 e Over65) - Preiscr. su vesus.org

Email: scacchighedi@gmail.com

Sito: <http://www.asdscacchighedi.it>

Arbitri: Migliorati



27-01-2024 28-01-2024 **3° ELPI Chess** FM MAR

Luogo: Porto Sant'Elpidio

Note: c/o CROCE VERDE (Via dei Palo), Turni 5, Elo

Email: iscrizioni@avampostonline.com

Sito: http://www.avampostonline.com/web7/24/elpi_chess/index.html



31-01-2024 06-03-2024 **3° MEMORIAL GUIDO CARDINO** SV LIG

Luogo: Savona

Note: Sede di gioco: SMS Generale, Via San Lorenzo 25R, Savona. Open integrale settimanale. Torneo serale, si gioca tutti i mercoledì h 21. Iscrizione 30€, maggiorazione 5€ se non preiscritti. Coppe per i primi 3 classificati

Email: Sssavonese@yahoo.com

Sito: <https://www.scacchisavona.altervista.org/>

Arbitri: da definire



02-02-2024 04-02-2024 **1° Festival di Scacchi della Dragonara** GE LIG

Luogo: Camogli

Note: Sede di gioco: Palestra Scuola Secondaria di I° Grado, Largo Tristan da Cunha, Camogli. Numero max iscrizioni: 75. Iscrizioni su [Vesus](http://Vesus.org) con bonifico obbligatorio entro 25/01/2024. Montepremi: 2600€

Email: paolo.daugusta@gmail.com

Arbitri: da definire



02-02-2024 04-02-2024 **CIA 2024 - Campionato Provinciale Assoluto di MILANO** MI LOM

Luogo: Gorgonzola

Note: Sede: Centro intergenerazionale, via Italia 84 - Open Integrale - Tel 3491936203 - Org: Martesana Scacchi ASD - Montepremi: 1000 eur, Iscr: 50 eur (scontistica varia) - Preiscr. su vesus.org

Email: we.martesana@gmail.com

Sito: <http://digilander.libero.it/martesanascacchi/>

Arbitri: Palma



02-02-2024 04-02-2024 **7° Torneo Città di Tivoli** RM LAZ

Luogo: Tivoli

Note: Tivoli (RM) - Hotel Cristallo - Via Maremmana Inferiore km 0.500. Open A: Elo>1700, open B: Elo

Email: info@scacchianiene.it

Sito: <http://www.scacchianiene.it>

Arbitri: Da designare



02-02-2024 04-02-2024 **CIA 2024 - Campionato Provinciale Assoluto di VARESE** VA LOM
Luogo: Varese
Note: Sede: Salone Estense, Via Luigi Sacco 5 - Open Integrale - Tel 0332 265769, 333 5915766 - Org: SS Città di Varese - Montepremi: Coppe e Trofei, Iscr: 25 eur (10 eur x U20)
Email: mariarosacentofante@gmail.com
Sito: <http://www.varesescacchi.it>
Arbitri: Gisolini



02-02-2024 04-02-2024 **Campionato provinciale veneziano 2024** VE VEN
Luogo: Campalto
Note: sede di gioco: Centro Auser Gruppo Anziani "Fratelli Cervi" via Dal Cortivo 87, Campalto (VE)
 Campionato sarà di tipo Open Integrale
Email: circolozichichi@libero.it
Sito: <http://www.vesus.org>



02-02-2024 04-02-2024 **19° torneo internazionale di scacchi** BZ ALT
Luogo: Bolzano
Note: Sede di gioco: Palazzo Mercantile, via Argentieri 6. Open A aperto a tutti; Open B inferiore a Elo 1800; Open C inferiore a Elo 1500. Montepremi Open A: 1000€; Open B 520€; Open C 190€. Quote: 60€ (U16 50€; Elo>2200 35€; GM, MI gratuito).
Email: info@arciscacchi.it
Sito: <http://www.arciscacchi.it>
Arbitri: da designare



02-02-2024 04-02-2024 **CIA 2024 - Campionato Interprovinciale AT-AL** AT PIE
Luogo: Asti
Note: Org. Asti Sempre Uniti - sede di gioco: Via Pallio 28, Asti - Open Integrale riservato a giocatori Italiani - montepremi € 210 - iscrizione € 30 - info 340-7791326 (Beccaris)
Email: astiscacchi@yahoo.it
Sito: <http://www.astiscacchi.altervista.org>











02-02-2024 04-02-2024 **CIA 2024 - Campionato Provinciale Assoluto di BERGAMO** BG LOM
Luogo: Spirano
Note: Sede: Centro Culturale Monsignor A. Vismara, via Misericordia, 1 - Open Integrale - Tel 340.8196680 - Org: Asd Scacchistica Bassa Bergamasca - Montepremi: 450 eur, Iscriz: 35 eur
Email: guidoio65@yahoo.it
Sito: <http://www.scacchibassabergamasca.it>
Arbitri: Vetturi



tornei validi per l'Elo Rapid FIDE

Data Inizio/Fine	Denominazione	Pr. Reg.
24-01-2024 24-01-2024	Campionato Rapid Bolognese 2023-2024 - Torneo 12 - Rapid 15' <i>Luogo:</i> Bologna <i>Note:</i> c/o Via Felsina, 52. Tappa del Campionato Rapid Bolognese 2023-2024. Primo turno: ore 21. Iscrizione: 5 €. Premi cumulativi con le altre tappe <i>Email:</i> info@circoloscacchisticobolognese.it <i>Sito:</i> http://vesus.org/tournament/ttQ1ZPvt <i>Arbitri:</i> da designare	BO EMI
27-01-2024 28-01-2024	1^ Torneo di Qualificazione 2024 <i>Luogo:</i> Casoria <i>Note:</i> Sede: Centro Stabile SME via Pio XII, 114 - 1^ piano. Sabato 27: Under 12/10/8 - Domenica 28: Under 18/16/14 <i>Email:</i> sanbenedetto.casoria@gmail.com <i>Sito:</i> http://www.vesus.org	NA CAM
27-01-2024 27-01-2024	11° Rapid La Torretta <i>Luogo:</i> Savona <i>Note:</i> Sede di gioco: Via Vittime di Brescia 20 c/o U.S. Letimbro. Iscrizione €5. <i>Email:</i> Sssavonese@yahoo.com <i>Sito:</i> https://www.scacchisavona.altervista.org/ <i>Arbitri:</i> da definire	SV LIG

-  27-01-2024 27-01-2024 **1° Torneo di qualificazione al CIG 2024 ASR** RM LAZ
Luogo: Roma
Note: Valido qualificazione Campionato Italiano Giovanile 2024. Sede di gioco: Via Luigi Pulci, 14 - Roma. Inizio ore 15.30.
Email: info@accademiascacchiroma.it
Sito: <http://www.accademiascacchiroma.it>
Arbitri: Da designare
-  28-01-2024 28-01-2024 **Rapid@mente - Gennaio 2024** MB LOM
Luogo: Vimercate
Note: Sede: Villa Volontieri, Via Velasca, 22 - Open Integrale - Inizio: 14.45 - Tel 349 389 3538 - Org: La Mongolfiera - Montep: 195 eur, Iscr: 15 Eur
Email: scacchi@lamongolfiera.mb.it
Sito: <http://www.lamongolfiera.mb.it>
Arbitri: De Angelis
-  28-01-2024 28-01-2024 **Campionato Provinciale di Genova U18 2024** GE LIG
Luogo: Genova
Note: Sede di gioco: Salone Cral Amt, Via Ruspoli 5A, Genova. Iscrizione €15, preiscrizione obbligatoria entro 26/01 su Vesus. Primo turno h14
Email: info@centurini.it
Sito: <http://www.centurini.it>
Arbitri: da definire
-  28-01-2024 28-01-2024 **TORNEO C.I.G. U18 Qualificazione** AN MAR
Luogo: Falconara Marittima
Note: c/o Centro Sociale Leopardi (Via dello Stadio 14A), 5 turni, Iscrizione: 12 Euro, Preiscrizione obbligatoria entro il 27/01/2024. Valido per le qualificazioni alle Finali Nazionali CIG 2024 e per le variazioni Elo FIDE Rapid.
Email: murcio94@live.it
Sito: <http://vesus.org/tournament/u-NzfCZS>
-  28-01-2024 28-01-2024 **1°Rapid Trecastagni scacchi** CT SIC
Luogo: Trecastagni
Note: Sede di gioco: Trecastagni (Ct), sede Servizi Sociali (accanto Campetto Comunale "Piano Pucita", Corso Sicilia 94
Email: accadpcarrera@email.it
Sito: <http://www.accademiacarrera.it>
Arbitri: Da designare
-  28-01-2024 28-01-2024 **CIG U18 2023/24 - Campionato Provinciale di Udine** UD FVG
Luogo: Palmanova
Note: Sede di gioco: via Marcello 10 Palmanova in sede Palmascacchi. Chiusura iscrizioni ore 9:45 - inizio torneo ore 10:00
Email: palmascacchi@gmail.com
Sito: <http://www.palmascacchi.it>
-  28-01-2024 28-01-2024 **GPU - Rapid - Buon 2024** BA PUG
Luogo: Bari
Note: <http://www.labscacchibari.com/>
Email: granprixunderground@labscacchibari.com
Sito: <http://www.federscacchipuglia.it/eventi/calendario.asp?tor=1340>
-  28-01-2024 28-01-2024 **1° RAPID FIDE 2024 Le Torri del Vomano - Vasto** CH ABR
Luogo: Vasto
Note: Sede: Sala Multimediale municipio di Cupello (5 km da Vasto)C.so Mazzini, 1-ISCRIZIONI:VeSuS, WhatsApp, Lucio 3498106822-ISCRIZIONI-€10 entro le 14:30. 1°turno ore 15 Premi: 1° class.€ 50, 2°class.€ 30, 3° class. € 10, 1°class.NC € 10
Email: torridelvomano@gmail.com
Sito: <http://www.pinetoscacchi.it/>
Arbitri: da definire
-  28-01-2024 28-01-2024 **1° TG U18 Le Torri del Vomano valido per la Finale CIG 2024** CH ABR
Luogo: Vasto
Note: Sede: Sala Multimediale del municipio di Cupello (5 km da Vasto)Corso Mazzini,1 Preiscrizioni: on line obbligatoria, sul sito <https://vesus.org/>-Iscrizioni: € 10. Torneo valido per giocatori nati dal 01/01/2006- Primo turno ore 15.
Email: torridelvomano@gmail.com
Sito: <http://www.pinetoscacchi.it>
Arbitri: da definire



28-01-2024 28-01-2024 **2° TG D'Annunzio Scacchi Categorie Under 12-14-16-18 Valevole per la Finale CIG 2024** PE ABR
Luogo: Pescara
Note: Sede di gioco: A.S.D. D'Annunzio Scacchi Pescara, via Chieti 6-Pescara-ore 15:00 conferma iscrizioni – ore 15:15 inizio torneo – ore 20:15 premiazioni-Quota di iscrizione: € 10-Torneo riservato ai giovani scacchisti nati dal 1/01/06 al 31/12/13
Email: lucacerquitella@gmail.com
Sito: <http://www.dannunzioscacchipescara.com>
Arbitri: da definire



28-01-2024 28-01-2024 **2° torneo rapid FIDE "Regina Apostolorum"** RM LAZ
Luogo: Albano Laziale
Note: Sede di gioco: Ospedale "Regina Apostolorum" Via San Francesco d'Assisi, 50 - Albano Laziale (RM). Inizio ore 10:00. Iscrizioni con bonifico entro le 18:00 del 25/11/2023.
Email: scacchiintour@gmail.com
Arbitri: Da designare



28-01-2024 28-01-2024 **Torneo Giovanile Siena Gennaio** SI TOS
Luogo: Siena
Note: c/o CRAL MPS, via dei Termini, 31. No BYE1/2, no wildcards. TG Valido per CIGU182024, Montepremi coppe e medaglie, iscrizione: 15€. Info: menssanascacchi@gmail.com, Tel. 3357861127
Email: menssanascacchi@gmail.com
Arbitri: da designare



28-01-2024 28-01-2024 **8° Torneo a squadre 2024** FI TOS
Luogo: Empoli
Note: c/o Palazzo delle esposizioni, Piazza Guerra, 13. Torneo a squadre da 3 giocatori. No BYE1/2, no wildcards. OpenA (Elo squadra 5801-6700), OpenB (4901-5800), OpenC (Elo
Email: empoliscacchi@gmail.com
Sito: <http://empoliscacchi.org>
Arbitri: da designare



03-02-2024 03-02-2024 **CIG2024 Torneo giovanile di qualificazione Febbraio** PO TOS
Luogo: Prato
Note: c/o via Benincasa, 4, Prato. TG Valido per CIGU182024. No BYE1/2, no wildcards, tempo attesa 20'. Montepremi coppe e medaglie. Iscrizione: 10€. Info: infopratoscacchi@gmail.com, tel. 3937913934
Email: infopratoscacchi@gmail.com
Arbitri: da designare



tornei validi per l'Elo Blitz FIDE

Data Inizio/Fine	Denominazione	Pr. Reg.
23-01-2024 23-01-2024	Torneo Blitz "Toccata e Fuga" <i>Luogo:</i> Napoli <i>Note:</i> Giovedì 23 gennaio 2024 ore 19.00 Sede di gioco: Via Gioacchino Rossini, 6 80128 II montepremi complessivo è di € 180. Valido per le variazioni Elo Blitz FIDE <i>Email:</i> emmecci@protonmail.com <i>Sito:</i> http://www.scacchisticapartenopea.org	NA CAM
27-01-2024 27-01-2024	Open Eporediese Blitz <i>Luogo:</i> Ivrea <i>Note:</i> Org. Eporediese - sede di gioco: Piazza I Maggio c/o centro civico, Ivrea - Open Integrale - montepremi € 250 - quota di iscrizione € 15 - info 388-6080319 (Paonessa) <i>Email:</i> denispao@libero.it <i>Sito:</i> http://ivreascacchi.blogspot.it <i>Arbitri:</i> AR Collobiano	TO PIE
27-01-2024 27-01-2024	Maratona invernale BLITZ - 1° tappa <i>Luogo:</i> Trieste <i>Note:</i> Sede di gioco: presso Società Scacchistica Triestina in via Trento 16 Trieste <i>Email:</i> sst1904@sst1904.com <i>Sito:</i> http://www.sst1904.com	TS FVG
28-01-2024 28-01-2024	1° Torneo Blitz Fide ASR 2024 <i>Luogo:</i> Roma <i>Note:</i> Sede di gioco: Via Luigi Pulci 14. Termine d'iscrizione ore 15:00 – 1° Turno 15:30. Iscrizioni preferibilmente con bonifico entro le 20 del 27/1. <i>Email:</i> info@accademiascacchiroma.it <i>Sito:</i> http://www.accademiascacchiroma.it <i>Arbitri:</i> Da designare	RM LAZ



29-01-2024 29-01-2024 **Monteblitz - Gennaio 2024**

LC LOM

Luogo: Montevvecchia

Note: Sede: La Casetta, Via del Fontanile, 8 - Open Integrale - Inizio: 21.15 - Tel 349 389 3538 - Org: La Mongolfiera - Montepr: in natura, Iscr: 10 Eur

Email: scacchi@lamongolfiera.mb.it

Sito: <http://www.lamongolfiera.mb.it>

Arbitri: De Angelis



30-01-2024 30-01-2024 **29° CIRCUITO ELO BLITZ**

MI LOM

Luogo: Abbiategrasso

Note: Sede: via Magenta, 8 c/o sede ATE-ASCRA APS - Open Integrale - Tel 335 6573659 - Org: ASD Cavalli&Segugi - Montepremi: in natura, Iscrizioni: 7 eur (3,5 eur x Donne e U16)

Email: info@cavalliesegugi.com

Sito: <http://www.cavalliesegugi.com>

Arbitri: Ottolini



31-01-2024 31-01-2024 **Campionato Rapid Bolognese 2023-2024 - Torneo 13 - Blitz 3'+2"**

BO EMI

Luogo: Bologna

Note: c/o Via Felsina, 52. Tappa del Campionato Rapid Bolognese 2023-2024. Primo turno: ore 21. Iscrizione: 5 €. Premi cumulativi con le altre tappe

Email: info@circoloscacchisticobolognese.it

Sito: <http://vesus.org/tournament/185uwih1>

Arbitri: da designare



altre manifestazioni



Data Inizio/Fine	Denominazione	Pr.	Reg.
22-01-2024 22-01-2024	CAMPIONATI ITALIANI ONLINE EVENTO RAPID	MI	LOM
	<i>Luogo:</i> OmniaChess		
	<i>Note:</i> evento inserito ai soli fini delle designazioni arbitrali		
	<i>Sito:</i> http://omniachess.com/Championship.aspx?tab=2		
	<i>Arbitri:</i> Da designare		
25-01-2024 25-01-2024	CAMPIONATI ITALIANI ONLINE EVENTO BLITZ	MI	LOM
	<i>Luogo:</i> OmniaChess		
	<i>Note:</i> evento inserito ai soli fini delle designazioni arbitrali		
	<i>Sito:</i> http://omniachess.com/Championship.aspx?tab=2		
	<i>Arbitri:</i> Da designare		
29-01-2024 29-01-2024	CAMPIONATI ITALIANI ONLINE EVENTO RAPID	MI	LOM
	<i>Luogo:</i> OmniaChess		
	<i>Note:</i> evento inserito ai soli fini delle designazioni arbitrali		
	<i>Sito:</i> http://omniachess.com/Championship.aspx?tab=2		
	<i>Arbitri:</i> Da designare		

[\[Scarica tutte le 214291 partite presenti in 4750 file\]](#)

[\[Contatta il responsabile: partite@federscacchi.it\]](mailto:partite@federscacchi.it)



ultimi regolamenti immessi o modificati

Data	Regolamento	
19-01-2024	TSS - Trofeo Scacchi Scuola <i>Modificato con delibera del Presidente in data 15-01-2024</i>	
19-01-2024	CI Online - Campionati Italiani Online 2024 <i>Modificato con delibera del Presidente del 15/01/2024</i>	
19-01-2024	RGOS - Regolamento del gioco online con supervisione <i>Modificato con delibera del Presidente del 15 gennaio 2024</i>	

[\[la pagina dei regolamenti del sito FSI\]](#)



i numeri della federazione



Società		ITA	ABR	ALT	BAS	CAL	CAM	EMI	FVG	LAZ	LIG	LOM	MAR	MOL	PIE	PUG	SAR	SIC	TOS	TRE	UMB	VAL	VEN	EST
Totali	Oggi	279	5	2	4	6	15	18	11	28	9	40	13	1	18	21	13	22	20	3	6	1	23	0
	Ieri	278	5	2	4	6	15	18	11	28	9	39	13	1	18	21	13	22	20	3	6	1	23	0
	2023	353	11	2	4	9	19	20	15	41	11	51	14	3	27	24	14	29	20	5	4	1	29	0
Tesserati	Oggi	9145	228	62	48	217	538	774	347	897	279	1462	415	14	529	613	274	673	673	80	193	12	793	24
	Ieri	9084	227	62	48	217	538	774	347	897	279	1403	415	14	528	613	274	673	673	80	193	12	793	24
	2023	21308	760	166	230	457	1143	1162	855	2286	516	3413	776	56	1357	1258	933	2186	1466	338	415	16	1425	94
Agonisti	Oggi	4177	81	46	24	51	195	350	170	458	176	677	160	4	310	229	157	259	317	55	62	8	367	21
	Ieri	4143	80	46	24	51	195	350	170	458	176	645	160	4	309	229	157	259	317	55	62	8	367	21
	2023	6725	142	84	35	103	355	455	260	729	267	1154	214	34	591	315	205	487	482	82	97	11	553	70
Ordinari	Oggi	1397	29	2	13	44	112	72	38	149	39	224	61	4	71	126	57	110	119	3	31	3	88	2
	Ieri	1390	29	2	13	44	112	72	38	149	39	217	61	4	71	126	57	110	119	3	31	3	88	2
	2023	3141	99	2	20	77	199	128	159	361	74	544	112	11	199	251	132	258	251	43	31	4	178	8
Junior	Oggi	3571	118	14	11	122	231	352	139	290	64	561	194	6	148	258	60	304	237	22	100	1	338	1
	Ieri	3551	118	14	11	122	231	352	139	290	64	541	194	6	148	258	60	304	237	22	100	1	338	1
	2023	11442	519	80	175	589	579	436	1196	175	1715	450	11	567	692	596	1441	733	213	287	1	694	16	
Carte Scol.	Oggi	78	77	0	0	0	0	0	0	0	0	0	0	1	0	0	0	0	0	0	0	0	0	0
	Ieri	78	77	0	0	0	0	0	0	0	0	0	1	0	0	0	0	0	0	0	0	0	0	0
	2020/21	75	0	0	0	0	0	0	0	0	31	0	0	0	0	0	0	0	0	0	0	0	44	0
Istruttori	Oggi	825	30	4	0	14	56	31	28	93	17	123	35	0	42	76	39	74	61	8	8	2	83	1
	Ieri	819	30	4	0	14	56	30	28	93	17	118	35	0	42	76	39	74	61	8	8	2	83	1
	2023	1148	51	3	8	24	66	34	32	137	21	168	46	3	84	99	50	128	66	10	14	2	101	1
Elementari	Oggi	506	19	4	0	7	25	19	13	55	10	84	26	0	27	48	25	44	33	4	5	1	57	0
	Ieri	501	19	4	0	7	25	19	13	55	10	79	26	0	27	48	25	44	33	4	5	1	57	0
	2023	705	30	3	4	11	34	22	14	82	11	112	32	2	52	60	32	74	42	6	11	1	70	0
Giovanili	Oggi	212	6	0	0	6	8	8	12	32	3	24	9	0	14	21	10	21	13	4	2	0	18	1
	Ieri	212	6	0	0	6	8	8	12	32	3	24	9	0	14	21	10	21	13	4	2	0	18	1
	2023	283	10	0	1	9	14	10	13	39	5	33	13	0	25	29	13	31	13	4	2	0	18	1
Giov.Qual.	Oggi	11	0	0	0	1	1	0	0	0	2	0	0	0	0	0	0	4	1	0	0	1	1	0
	Ieri	11	0	0	0	1	1	0	0	0	2	0	0	0	0	0	0	4	1	0	0	1	1	0
	2023	33	0	0	1	1	5	1	0	3	1	3	1	0	0	2	0	10	2	0	0	1	2	0
Formatori	Oggi	0	0	0	0	0	0	0	0	0	0	0	0	0	0	0	0	0	0	0	0	0	0	0
	Ieri	0	0	0	0	0	0	0	0	0	0	0	0	0	0	0	0	0	0	0	0	0	0	0
	2023	0	0	0	0	0	0	0	0	0	0	0	0	0	0	0	0	0	0	0	0	0	0	0
Ins.Elem.	Oggi	96	5	0	0	0	22	4	3	6	4	13	0	0	1	7	4	5	14	0	1	0	7	0
	Ieri	95	5	0	0	0	22	3	3	6	4	13	0	0	1	7	4	5	14	0	1	0	7	0
	2023	127	11	0	2	3	13	1	5	13	4	20	0	1	7	8	5	13	9	0	1	0	11	0
Arbitri	Oggi	268	11	3	0	7	13	18	7	21	8	32	9	0	25	25	14	30	18	5	5	0	16	1
	Ieri	266	10	3	0	7	13	18	7	21	8	31	9	0	25	25	14	30	18	5	5	0	16	1
	2023	311	14	3	0	12	19	21	10	30	5	41	9	2	29	25	10	38	16	5	5	0	16	1
Internaz.	Oggi	33	1	1	0	1	4	1	0	2	0	6	0	0	5	0	1	1	1	1	0	0	7	1
	Ieri	32	1	1	0	1	4	1	0	2	0	5	0	0	5	0	1	1	1	1	0	0	7	1
	2023	30	1	1	0	1	3	1	0	2	0	5	0	0	5	0	0	1	2	1	0	0	6	1
FIDE	Oggi	15	2	0	0	0	0	1	0	1	1	3	0	0	1	2	1	0	1	1	1	0	0	0
	Ieri	15	2	0	0	0	0	1	0	1	1	3	0	0	1	2	1	0	1	1	1	0	0	0
	2023	24	2	0	0	2	3	1	0	1	1	4	0	1	1	2	2	0	1	1	1	0	1	0
Nazionali	Oggi	27	1	0	0	0	1	3	2	1	0	5	2	0	2	2	1	5	2	0	0	0	0	0
	Ieri	27	1	0	0	0	1	3	2	1	0	5	2	0	2	2	1	5	2	0	0	0	0	0
	2023	32	1	0	0	0	3	4	2	0	0	6	2	0	2	3	1	5	3	0	0	0	0	0
Cand.Naz.	Oggi	51	2	0	0	0	3	3	0	4	1	4	2	0	7	6	2	9	4	0	1	0	3	0
	Ieri	51	2	0	0	0	3	3	0	4	1	4	2	0	7	6	2	9	4	0	1	0	3	0
	2023	54	2	0	0	0	2	3	1	6	3	4	2	0	8	5	3	9	2	0	1	0	3	0
Regionali	Oggi	142	5	2	0	6	5	10	5	13	6	14	5	0	10	15	9	15	10	3	3	0	6	0
	Ieri	141	4	2	0	6	5	10	5	13	6	14	5	0	10	15	9	15	10	3	3	0	6	0
	2023	171	8	2	0	9	8	12	7	21	1	22	5	1	13	15	4	23	8	3	3	0	6	0

'Oggi' indica i dati aggiornati; 'Ieri' i dati del numero precedente; '2023' i dati dello scorso anno; in blu se Oggi supera Ieri; in rosso se Oggi supera lo scorso anno. Nota: le Carte Scolastiche sono riferite all'anno scolastico (da settembre a giugno).