

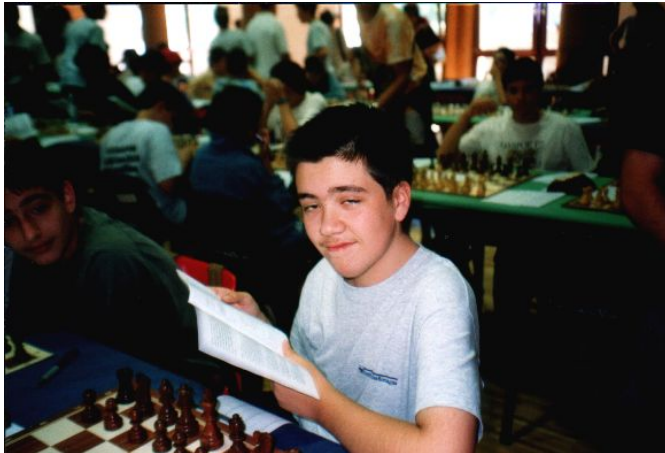

una foto al giorno



Nicolò Ronchetti



il quiz del giorno

V. Razumenko (1992)

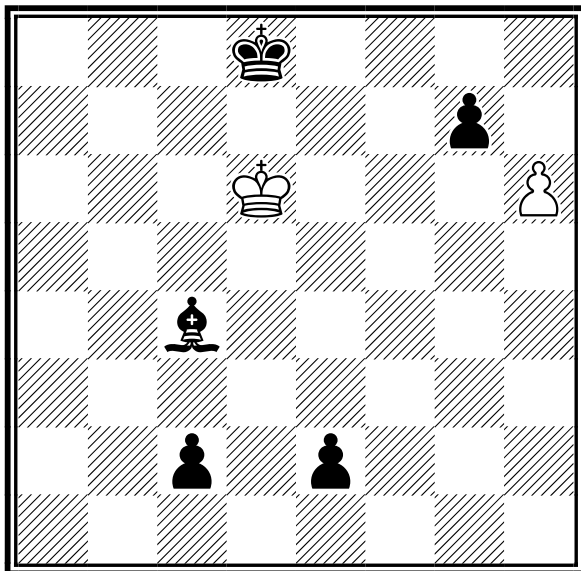

Il Bianco muove e patta
[Soluzione sul prossimo numero]

ultime dal sito FSI

[25-02-2024] **Mitropa Cup: le nostre Nazionali si classificano quarte**

Due quarti posti per le nostre Nazionali alla Mitropa Cup che

si è conclusa pochi giorni fa ad Apolda, in Germania. I tornei sono stati vinti entrambi dalla Germania, nell'Open al secondo posto si è classificata la Svizzera, al terzo la Repubblica Ceca. Nel Femminile invece al secondo posto si è piazzata la Francia, al terzo la Svizzera.

Più soddisfazioni per gli azzurri dai piazzamenti individuali. Marina Brunello infatti è stata la migliore del torneo in prima scacchiera, Sabino Brunello è stato il secondo in seconda scacchiera, Alberto David e Tea Gueci sono arrivati terzi in terza scacchiera.

Nella foto, le due squadre al completo, con il Ct della squadra Femminile, Roberto Mogranzini, e Marco Biagioli, Presidente della Mitropa Chess Association

[23-02-2024] **Dal 21 al 28 luglio a Parma Semifinale del Campionato italiano e Campionati d'Italia: bando e sito**

La semifinale del Campionato italiano, e i Campionati d'Italia per categorie, si disputeranno a Parma, dal 21 al 28 luglio, all'Hotel Parma & Congressi. Il bando lo si può leggere cliccando sul titolo di questa notizia. E' pronto anche il sito web dedicato che si può trovare a questo link: "https://www.laboratorioscacchi.com/campionati-ditalia-2024-scacchi/"

[\[dettaglio\]](#)

[\[tutte le notizie FSI\]](#)



la domanda del giorno

[Argomento]

Calendario Tornei

[Domanda n. 67]

A chi mi posso rivolgere per una modifica nel calendario tornei?

[Risposta]

Può capitare di avere necessità di modificare qualcosa nel calendario ufficiale del tornei FSI, per esempio per aggiornare il montepremi, per indicare il sito ufficiale del torneo, ecc. Per ottenere queste modifiche è necessario rivolgersi allo stesso ente che ha inserito il torneo, che può essere la Commissione Calendario della FSI oppure il Responsabile Calendario del proprio Comitato Regionale, a seconda dei casi.

[\[tutte le FAQ della FSI\]](#)



un pensiero al giorno

La prima regola si è che bisogna procurar sempre giocando di giorno che il nimico habbia il sole contro gli occhi; e, se di notte, la lucerna o candela dalla man destra, acciò che gli conturbi la vista e facci ombra.

Ruy Lopez, 1584



quiz numero precedente

A.P. Kuznetsov e M.G. Bordenyuk (1980)

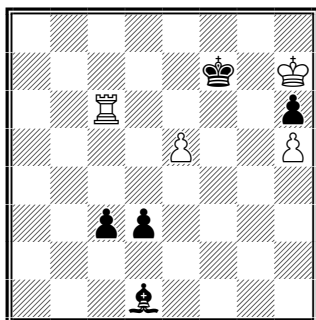

Il Bianco muove e patta

1.e6+! Re7 2.Tc7+! Rxe6 3.Txc3 d2 4.Te3+! Rf6 [4...Rf7 5.Td3 Ac2 6.Rh8 Axd3 stallo] 5.Td3! Ac2 6.Rxh6 Axd3 stallo

calendario manifestazioni italiane



tornei validi per categorie, Elo Italia e FIDE

| | Data Inizio/Fine | Denominazione | Pr. Reg. |
|--|-----------------------|---|----------|
| | 29-02-2024 11-04-2024 | 1° Torneo Open Infrasettimanale "I GIOVEDÌ DELLA PARTENOPEA" <i>Luogo:</i> Napoli <i>Note:</i> Sede di gioco: Via Gioacchino Rossini, 6 80128 Da giovedì 29 febbraio 2024 a giovedì 11 aprile 7 TURNI VALIDO PER LE VARIAZIONI ELO FIDE E NORME FSI <i>Email:</i> emmecci@protonmail.com <i>Sito:</i> http://www.scacchisticapartenoepa.org | NA CAM |
| | 29-02-2024 03-03-2024 | TORNEO INTERNAZIONALE LAGO D'ISEO <i>Luogo:</i> SAREZZO <i>Note:</i> Master 2000+, A 1700-2100, B 1500-1800, C1500- Sede di gioco castella di Carmagnola, iscrizioni euro 70,00, montepremi euro 7.000,00, wild-cards: 3 per Master e A, BYE1/2 ammessi Bando approvato il 14.11.2023 <i>Email:</i> info@torrecavallo.it <i>Sito:</i> http://www.torrecavallo.it <i>Arbitri:</i> AF Alessandro Brigati, AR Roberto Biffi | BS LOM |
| | 01-03-2024 03-03-2024 | 5°torneo internazionale citta' di treviso <i>Luogo:</i> treviso <i>Note:</i> sede di gioco: biblioteca comunale "A.Zanzotto" via giacomelli, 10 treviso. suddiviso in: torneo MASTER: ELO ITALIA O FIDE>1900, TORNEO A :ELO ITALIA O FIDE1700, TORNEO B: ELO ITALIA O FIDE <i>Email:</i> pieronimzo@yahoo.it <i>Sito:</i> http://www.vesus.org | TV VEN |
| | 01-03-2024 03-03-2024 | Campionato Provinciale di La Spezia 2024 <i>Luogo:</i> Sarzana <i>Note:</i> Sede: Nuovo Spazio Congressi, Circolo Barontini, via Ronzano 1, Sarzana SP. Montepremi €220. Iscrizione €40 (€30 U18) <i>Email:</i> sarzanascacchi@libero.it <i>Sito:</i> http://vesus.org/tournament/JWdCTgZY <i>Arbitri:</i> da definire | SP LIG |
| | 01-03-2024 03-03-2024 | CIA 2024 - Campionato provinciale di Parma - Memorial Mario Vivo <i>Luogo:</i> Fontanellato <i>Note:</i> c/o Circolo ARCI La Gazzera, Piazza Pincolini, 6. Iscrizione: 40 €. Donne e U18: 30 €. Montepremi: 600 €. Capienza: 60 giocatori <i>Email:</i> scacchistica.parmense@gmail.com <i>Sito:</i> http://vesus.org/tournament/pNFYGYOj <i>Arbitri:</i> ACN Rosa | PR EMI |
| | 01-03-2024 03-03-2024 | CIA 2024 - Campionato Trentino <i>Luogo:</i> Trento <i>Note:</i> 5 turni - il 30% si qualifica alle semifinali CIA 2024 -iscrizioni entro il 24.02.24, iscrizioni 40 euro, riduzione di 10 euro per Donne, Under 18 e Universitari. <i>Email:</i> trentino.scacchi@gmail.com <i>Sito:</i> http://www.trentinoscacchi.com <i>Arbitri:</i> da definire | TN TRE |
| | 01-03-2024 03-03-2024 | CIA 2023/24 - CAMPIONATO INTERPROVINCIALE DI TRIESTE e GORIZIA <i>Luogo:</i> Trieste <i>Note:</i> Sede di gioco: presso Società Scacchistica Triestina in via Trento 16 Trieste <i>Email:</i> sst1904@sst1904.com <i>Sito:</i> http://www.sst1904.com | TS FVG |
| | 01-03-2024 12-04-2024 | 26° Memorial Berruto <i>Luogo:</i> Nichelino <i>Note:</i> Org. Nichelino - sede di gioco: Via Damiano Chiesa 12, Nichelino - Open A < 2400 e Open B < 1600 - calendario 1--8-18-22-29 marzo - 12 aprile - montepremi € 800 - iscrizione max € 27 - info 3388553541 <i>Email:</i> info@scacchinichelino.it <i>Sito:</i> http://www.scacchinichelino.it <i>Arbitri:</i> ACN D'Ingiullo - AR Tobia | TO PIE |



01-03-2024 03-03-2024 **CIA 2024 - Campionato Interprovinciale BI-VC** BI PIE
Luogo: Biella
Note: Org. Scacchi Club Valle Mosso - sede di gioco: Via Mazzini 16, Biella - Open Integrale riservato ai giocatori italiani - montepremi € 300 - quota iscrizione € 30,00 - info 335-6885973
Email: tornei@scacchiclubvallemosso.org
Sito: <http://www.scacchiclubvallemosso.it>
Arbitri: AN Migliorini



01-03-2024 03-03-2024 **Il Torneo Internazionale "Città di Gubbio"** PG UMB
Luogo: Gubbio
Note: Sede di gioco: "sala trecentesca" di Palazzo Pretorio. Open A >1600; open B
Email: giuseppeszangla@tiscali.it
Sito: <http://www.vesus.org>
Arbitri: da designare



02-03-2024 03-03-2024 **"Torneo di Marzo" (36° week-end Lazio Scacchi)** RM LAZ
Luogo: Roma
Note: Sede di gioco: Oratorio San Gioacchino – Via Pompeo Magno 25/c. Open A: Elo >=1500. Open B: Elo
Email: info@lazioscacchi.org
Sito: <http://www.lazioscacchi.org>
Arbitri: Da designare



02-03-2024 03-03-2024 **CIA 2024 - Campionato provinciale di Rimini** RN EMI
Luogo: Poggio Torriana
Note: c/o Centro Sociale di Poggio Torriana, Via Costa del Macello, 6. Iscrizione: 38 €. U18 e donne: 25 €. Montepremi: 395 €
Email: ilgambettoscacchi@gmail.com
Sito: <http://vesus.org/tournament/NjdLLUxO>
Arbitri: AN Lucchi



02-03-2024 03-03-2024 **4° Torneo "Un matto all'ora"** MC MAR
Luogo: Civitanova
Note: c/o Tiro al Volo "Cluana" (Via Ippodromo 7), 6 turni, Iscrizione: 20 Euro, preiscrizione obbligatoria entro le ore 12 del 29/02/2024. Massimo 30 giocatori, valido per le variazioni elo FSI/FIDE.
Email: asdalfierenerocivitanova@gmail.com
Sito: <http://vesus.org/tournament/QIW3rDnm>



02-03-2024 03-03-2024 **CIA 2023/24 - CAMPIONATO PROVINCIALE DI PORDENONE** PN FVG
Luogo: Pordenone
Note: Sede di gioco: via Stradelle, 5 Pordenone - variazioni elo standard come previsto dal regolamento FSI/FIDE
Email: mattocalcolato@gmail.com
Sito: <http://www.mattocalcolato.it>



05-03-2024 09-04-2024 **3° Infrasettimanale " Città di San Severino Marche "** MC MAR
Luogo: San Severino Marche
Note: c/o nuova sede del Circolo (Via Borgo Conce 13), 5 turni, Iscrizione 25 Euro, Open A: Elo < 2400, Open B: Elo < 1800 (tempo 30'+ 30" a mossa), preiscrizione obbligatoria entro il 04/03/2024 ore 23.00, valido per le variazioni Elo FIDE.
Email: m.pelagalli3@gmail.com
Sito: <http://vesus.org/tournament/kmzEbnJD>



tornei giovanili

| | Data Inizio/Fine | Denominazione | Pr. | Reg. |
|---|-------------------------|---|-----|------|
|  | 26-02-2024 - 26-02-2024 | Competizioni Sportive Scolastiche - Sec. II grado - Allievi - Prov. NA <i>Luogo:</i> Sant'Antimo <i>Note:</i> Sede di gioco: IC Romeo Cammisa - Via S. di Giacomo 3 - Sant'Antimo (NA) - Scadenza iscrizioni 20 feb. <i>Email:</i> scacchisorrento@gmail.com <i>Sito:</i> http://www.federscacchiscuola.it | NA | CAM |
|  | 27-02-2024 - 27-02-2024 | Competizioni Sportive Scolastiche - Sec. II grado - Juniores - Prov. NA <i>Luogo:</i> Sant'Antimo <i>Note:</i> Sede di gioco: IC Romeo Cammisa - Via S. di Giacomo 3 - Sant'Antimo (NA) - Scadenza iscrizioni 20 feb. <i>Email:</i> scacchisorrento@gmail.com <i>Sito:</i> http://www.federscacchiscuola.it | NA | CAM |
|  | 28-02-2024 - 28-02-2024 | Competizioni Sportive Scolastiche - Primarie e Sec. I grado - Prov. SA <i>Luogo:</i> Battipaglia <i>Note:</i> Sede di gioco: I.C. Marconi plesso P. Calamandrei - via Ionio | SA | CAM |
|  | 28-02-2024 - 01-03-2024 | CS e TSS 2023/24 - provinciali TRIESTE - primarie e secondarie ogni grado <i>Luogo:</i> Trieste <i>Note:</i> Sede di gioco: Opicina - Via del Ricreatorio, 2 - TS Sala espositiva ZKB (Credito Cooperativo di Trieste e Gorizia) <i>Email:</i> mgruden99@gmail.com <i>Sito:</i> http://www.federscacchiscuola.it/CS-TSS/anno2024/index.htm | TS | FVG |
|  | 29-02-2024 - 29-02-2024 | Competizioni Sportive Scolastiche - Sec. II grado - Prov. SA <i>Luogo:</i> Battipaglia <i>Note:</i> Sede di gioco: I.C. Marconi plesso P. Calamandrei - via Ionio | SA | CAM |
|  | 02-03-2024 - 02-03-2024 | CS e TSS 2023/24 - provinciali UDINE - primarie e secondarie primo grado <i>Luogo:</i> Udine <i>Note:</i> Sede di gioco: Istituto Gaspare Bertoni - UD VIALE CADORE, 59 33100 UDINE <i>Email:</i> info@scacchifvg.it <i>Sito:</i> http://www.federscacchiscuola.it/CS-TSS/anno2024/index.htm | UD | FVG |
|  | 02-03-2024 - 02-03-2024 | Competizioni Sportive Scolastiche - Primarie e Sec. I grado - Prov. AV <i>Luogo:</i> Solofra <i>Note:</i> Sede di gioco: ICS Francesco Guarini Palestra – Via Starza 173 <i>Email:</i> padedug@tin.it <i>Sito:</i> http://www.federscacchiscuola.it | AV | CAM |
|  | 04-03-2024 - 04-03-2024 | Campionati Studenteschi 2024 di Scacchi-Fase Provinciale-Scuole Primarie Trapani <i>Luogo:</i> Marsala <i>Note:</i> Sede di gioco: Plesso Asta dell'Istituto Comprensivo "Sturzo-Asta" Via Giovanni Falcone, 8 - Marsala <i>Email:</i> fsi-trapani@siciliascacchi.it <i>Sito:</i> http://www.adscacchililybetana.com <i>Arbitri:</i> Da designare | TP | SIC |
|  | 04-03-2024 - 04-03-2024 | Campionati Studenteschi 2024 di Scacchi-Fase Provinciale-Scuole Secondarie 1°-2° grado <i>Luogo:</i> Marsala <i>Note:</i> Sede di gioco: Plesso Asta dell'Istituto Comprensivo "Sturzo-Asta" Via Giovanni Falcone, 8 - Marsala <i>Email:</i> fsi-trapani@siciliascacchi.it <i>Sito:</i> http://www.adscacchililybetana.com <i>Arbitri:</i> Da designare | TP | SIC |
|  | 05-03-2024 - 05-03-2024 | CS TSS 2023/2024 - Fase Provinciale di Oristano <i>Luogo:</i> Oristano <i>Note:</i> c/o Sala Mensa Itis Othoca, Via Zara zona industriale - Categorie: Primarie, Sec. 1° Grado, Sec. 2° Grado Allievi e Juniores - M/M e F - Scadenza iscrizioni: 27-02-2024 - Info: +39.347.4446117 (referente prov.), +39.339.2604979 (referente reg.) <i>Email:</i> pgf.porcu@hotmail.it <i>Sito:</i> http://www.federscacchiscuola.it/CS-TSS/anno2024/regione.asp?id=14 | OR | SAR |











05-03-2024 05-03-2024

CS TSS 2023/2024 - Fase Provinciale di Sassari

SS SAR

Luogo: Sorso*Note:* c/o Palestra IC di Sorso, Via Azuni - Categorie: Primarie, Sec. 1° Grado, Sec. 2° Grado Allievi e Juniores - M/M e F - Scadenza iscr.: 27-02-2024 - Info: 351.8229145 (ref.prov.), 339.2604979 (ref.reg.) - Obbligatorio indossare scarpe con suola di gomma*Email:* paulusebastian@gmail.com*Sito:* <http://www.federscacchiascuola.it/CS-TSS/anno2024/regione.asp?id=14>**tornei validi per l'Elo Rapid FIDE**

| | Data Inizio/Fine | Denominazione | Pr. Reg. |
|--|-------------------------|---|-----------------|
| | 28-02-2024 28-02-2024 | 4° Memorial Luca Fusco <i>Luogo:</i> Torino <i>Note:</i> Org. LTB - Sede di gioco: Bocciofila La Verdolina, Via Bena 10 A, Torino - Open Integrale - Montepremi € 160 - quota iscrizione € 15 - info lacomussi 339-7703130 <i>Email:</i> agonistica@liberotorneificioscacchi.it <i>Sito:</i> http://www.liberotorneificioscacchi.it <i>Arbitri:</i> ACN Bosetti | TO PIE |
| | 28-02-2024 28-02-2024 | Campionato Rapid Bolognese 2023-2024 - Torneo 15 - Rapid 10'+3" <i>Luogo:</i> Bologna <i>Note:</i> c/o Via Felsina, 52. Tappa del Campionato Rapid Bolognese 2023-2024. Primo turno: ore 21. Iscrizione: 5 €. Premi cumulativi con le altre tappe <i>Email:</i> info@circoloscacchisticobolognese.it <i>Sito:</i> http://vesus.org/tournament/pDqFhogd <i>Arbitri:</i> ACN Gardini | BO EMI |
| | 29-02-2024 29-02-2024 | 3° Torneo Champions Lazio Scacchi <i>Luogo:</i> Roma <i>Note:</i> Dalle 19.00 torneo rapid con formula ko per i primi due classificati di ogni girone e alcuni migliori terzi classificati nel 3° torneo Superstar. Circolo Canottieri Lazio, Lungotevere Flaminio, 25/A - Roma. <i>Email:</i> info@lazioscacchi.org <i>Sito:</i> http://www.lazioscacchi.org <i>Arbitri:</i> Da designare | RM LAZ |
| | 01-03-2024 01-03-2024 | 2° Rapid FIDE 2024 ASD PGS Borgo Don Bosco <i>Luogo:</i> Roma <i>Note:</i> Sede di gioco: Via Prenestina n. 468 presso Borgo ragazzi Don Bosco. Capienza massima: 40. Inizio ore 15:00. Preiscrizione fino alle 15:00 del 7/2. <i>Email:</i> info@elo3000.it <i>Sito:</i> http://www.elo3000.it <i>Arbitri:</i> Da designare | RM LAZ |
| | 02-03-2024 02-03-2024 | 2° Torneo di qualificazione al CIG 2024 ASR <i>Luogo:</i> Roma <i>Note:</i> Valido qualificazione Campionato Italiano Giovanile 2024. Sede di gioco: Via Luigi Pulci, 14 - Roma. Inizio ore 15.30. <i>Email:</i> info@accademiascacchiroma.it <i>Sito:</i> http://www.accademiascacchiroma.it <i>Arbitri:</i> Da designare | RM LAZ |
| | 02-03-2024 02-03-2024 | Campionato Regionale Rapid Sicilia 2024 <i>Luogo:</i> Bagheria <i>Note:</i> Sede di gioco Polo Scacchistico Judit Polgar, via del macello 43 Bagheria (PA) <i>Email:</i> info@iduealfieri.it <i>Sito:</i> http://www.iduealfieri.it <i>Arbitri:</i> Da designare | PA SIC |
| | 02-03-2024 02-03-2024 | CAMPIONATO ITALIANO FEMMINILE A SQUADRE - FASE REGIONALE - SICILIA 2024 <i>Luogo:</i> Bagheria <i>Note:</i> Sede di gioco Polo Scacchistico Judit Polgar, via del macello 43 Bagheria (PA) <i>Email:</i> info@iduealfieri.it <i>Sito:</i> http://www.iduealfieri.it <i>Arbitri:</i> Da designare | PA SIC |

| | | | | | |
|---|------------|------------|---|----|-----|
|  | 02-03-2024 | 02-03-2024 | CIG2024 Campionato Provinciale giovanile Pistoia | PT | TOS |
| | | | <i>Luogo:</i> Pieve a Nievole | | |
| | | | <i>Note:</i> via Corrado Bonamici.No BYE1/2,no wildcards, tempo attesa 30'.Valido per CIGU182024.Montepremi: medaglie. Iscrizione:10€, info:montecatiniscacchi@gmail.com, tel.3297627500 | | |
| | | | <i>Email:</i> montecatiniscacchi@gmail.com | | |
| | | | <i>Arbitri:</i> da designare | | |
|  | 03-03-2024 | 03-03-2024 | 1° Torneo di qualificazione al CIG 2024 | CS | CAL |
| | | | <i>Luogo:</i> Corigliano-Rossano | | |
| | | | <i>Note:</i> Valido qualificazione Campionato Italiano Giovanile 2024. preiscrizione obbligatoria Iscrizione 10€ | | |
| | | | <i>Email:</i> scacchicoriglianorossano@gmail.com | | |
| | | | <i>Sito:</i> http://vesus.org/tournament/cOpqFRgv | | |
|  | 03-03-2024 | 03-03-2024 | CIGu18 2024 - Campionato Provinciale di Sassari | SS | SAR |
| | | | <i>Luogo:</i> Sorso | | |
| | | | <i>Note:</i> c/o Palestra Istituto Comprensivo di Sorso, Via Azuni - Iscrizione: € 10,00 - Preiscrizione obbligatoria - Info e iscrizioni: vesus.org, telefono +39.351.8229145 o email: sebpaul@tiscali.it | | |
| | | | <i>Email:</i> paulesusebastiano@gmail.com | | |
|  | 03-03-2024 | 03-03-2024 | CIGu18 2024 - Campionato Provinciale di Cagliari | SU | SAR |
| | | | <i>Luogo:</i> Domusnovas | | |
| | | | <i>Note:</i> Sede di gioco: Palestra del Comune c/o Istituto Comprensivo "F. Meloni", via Cagliari - Termine iscrizioni: giovedì 29 febbraio - Info: cigu18ca@gmail.com o telefono +39.3280090130. | | |
| | | | <i>Email:</i> cigu18ca@gmail.com | | |
| | | | <i>Sito:</i> http://asdmosca.altervista.org | | |
|  | 03-03-2024 | 03-03-2024 | Torneo di qualificazione Matti per gli scacchi | PA | SIC |
| | | | <i>Luogo:</i> Palermo | | |
| | | | <i>Note:</i> Sede di gioco: Via Alcide de Gasperi 53 Palermo | | |
| | | | <i>Email:</i> info@mattipergliscacchi.it | | |
| | | | <i>Sito:</i> http://www.mattipergliscacchi.it | | |
| | | | <i>Arbitri:</i> Da designare | | |
|  | 03-03-2024 | 03-03-2024 | CIG2024 Campionato Provinciale giovanile Livorno | LI | TOS |
| | | | <i>Luogo:</i> Livorno | | |
| | | | <i>Note:</i> c/o Lady Monica,via Pian di Rota,57121,Livorno,no BYE1/2,no wildcards, tempo attesa 20'.Valido per CIGU182024.Montepremi: 100€. Iscrizione:10€, info:andreaaiano@yahoo.it, tel.3273481404 | | |
| | | | <i>Email:</i> andreaaiano@yahoo.it | | |
| | | | <i>Arbitri:</i> da designare | | |
|  | 03-03-2024 | 03-03-2024 | CIG 2024 - Torneo di qualificazione di marzo (1 di 2) Frascati Scacchi | RM | LAZ |
| | | | <i>Luogo:</i> Cocciano - Frascati (RM) | | |
| | | | <i>Note:</i> Valido qualificazione Campionato Italiano Giovanile 2024. Preiscrizione entro il venerdì precedente. Sede di gioco: sala lettura Cocciano, piazza Fulvio Nobiliore. Inizio ore 15.00. | | |
| | | | <i>Email:</i> frascaticacchi@libero.it | | |
| | | | <i>Sito:</i> http://www.frascaticacchi.it | | |
| | | | <i>Arbitri:</i> Da designare | | |
|  | 03-03-2024 | 03-03-2024 | 4°TORNEO GIOVANILE DI SCACCHI DI PESCANTINA -QUALIF.CIGU18 2024 | VR | VEN |
| | | | <i>Luogo:</i> PESCANTINA | | |
| | | | <i>Note:</i> SEDE DI GIOCO: Sala Polivalente Scuola "Alunni d'Europa", via Borgo 70, Pescantina (VR) | | |
| | | | <i>Email:</i> info@veronascacchi.it | | |
| | | | <i>Sito:</i> http://WWW.VESUS.ORG | | |
|  | 03-03-2024 | 03-03-2024 | 4°TG D'Annunzio Scacchi Categorie Under 12 - 14 – 16 - 18 Valevole per la Finale CIG | PE | ABR |
| | | | <i>Luogo:</i> Pescara | | |
| | | | <i>Note:</i> Sede di gioco: A.S.D. D'Annunzio Scacchi Pescara, via Chieti 6-Pescara-ore 15:00 conferma iscrizioni – ore 15:15 inizio torneo – ore 20:15 premiazioni-Quota di iscrizione: € 10-Torneo riservato ai giovani scacchisti nati dal 1/01/06 al 31/12/13 | | |
| | | | <i>Email:</i> lucacerquitella@gmail.com | | |
| | | | <i>Sito:</i> http://www.dannunzioscacchipescara.com | | |
| | | | <i>Arbitri:</i> da definire | | |

03-03-2024 03-03-2024 **CIG 2024 - RAPID CIG U18 Marzo 2024**

MI LOM

Luogo: Milano*Note:* Sede: Via De Amicis 17 - Valido per qualificazioni finale CIG - Tel 3287194921 - Org: Accademia Scacchi Milano - Premi: Coppe, Iscrizione: 15 eur*Email:* info@accademiascacchimilano.com*Sito:* <http://www.accademiascacchimilano.com>*Arbitri:* Palumbo03-03-2024 03-03-2024 **CAMPIONATO REGIONALE RAPID A SQUADRE (CRRS)**

NA CAM

Luogo: Villaricca*Note:* SEDE DI GIOCO: Ristorante "La Lanterna" - Corso Europa, 528 - VALEVOLE PER IL TITOLO REGIONALE A SQUADRE*Email:* scacchigiugliano@gmail.com*Sito:* <http://www.vesus.org>**tornei validi per l'Elo Blitz FIDE****Data Inizio/Fine****Denominazione****Pr. Reg.**

26-02-2024 26-02-2024

Monteblitz - Febbraio 2024

LC LOM

*Luogo:* Montecatini*Note:* Sede: La Casetta, Via del Fontanile, 8 - Open Integrale - Inizio: 21.15 - Tel 349 389 3538 - Org: La Mongolfiera - Montep: in natura, Iscr: 10 Eur*Email:* scacchi@lamongolfiera.mb.it*Sito:* <http://www.lamongolfiera.mb.it>*Arbitri:* De Angelis

02-03-2024 02-03-2024

Torneo Blitz (prima tappa)

BT PUG

Luogo: Barletta*Note:* <http://www.barlettascacchi.it>*Email:* gerundini52@gmail.com*Sito:* <http://www.federscacchipuglia.it/eventi/calendario.asp?tor=1363>**altre manifestazioni****Data Inizio/Fine****Denominazione****Pr. Reg.**

26-02-2024 26-02-2024

CAMPIONATI ITALIANI ONLINE EVENTO RAPID

MI LOM

*Luogo:* Omniachess*Note:* Evento inserito ai soli fini delle designazioni

27-02-2024 28-02-2024

CS TSS 2023/2024 - Fase Provinciale di BERGAMO - Scuole Secondarie I e II grado

BG LOM

*Luogo:* Bergamo*Note:* Sede: I.T.I.S. Pietro Paleocapa, via M. Gavazzeni n.29 - Scuole secondarie I grado: 27-02, Scuole secondarie II grado: 28-02 - Tel 345.0773669*Email:* gabriellacurti@gmail.com*Sito:* <http://www.federscacchiascuola.it/CS-TSS/anno2024/>*Arbitri:* Palma (princ), Gisolini

29-02-2024 29-02-2024

CAMPIONATI ITALIANI ONLINE EVENTO BLITZ

MI LOM

*Luogo:* Omniachess*Note:* Evento inserito ai soli fini delle designazioni*Sito:* <https://omniachess.com/Championship.aspx?tab=1>

04-03-2024 04-03-2024

CAMPIONATI ITALIANI ONLINE EVENTO RAPID

MI LOM

*Luogo:* Omniachess*Note:* Evento inserito ai soli fini delle designazioni*Sito:* <https://omniachess.com/Championship.aspx?tab=1>

[\[Scarica tutte le 214291 partite presenti in 4750 file\]](#)

[\[Contatta il responsabile: partite@federscacchi.it\]](mailto:partite@federscacchi.it)



ultimi documenti immessi o modificati

| Data | Documento |
|------------|---|
| 07-02-2024 | Fac-simile contratto CO.CO.CO. istruttore |
| 05-02-2024 | Fac-simile contratto Partita IVA |
| 05-02-2024 | Fac-simile contratto CO.CO.CO. |
| 02-02-2024 | Rimborsi spese |

Moduli per richiesta rimborso spese NEW!

[\[la pagina dei documenti del sito FSI\]](#)





i numeri della federazione



| Società | | ITA | ABR | ALT | BAS | CAL | CAM | EMI | FVG | LAZ | LIG | LOM | MAR | MOL | PIE | PUG | SAR | SIC | TOS | TRE | UMB | VAL | VEN | EST |
|-------------|---------|-------|-----|-----|-----|-----|------|------|------|------|------|------|-----|-----|------|------|------|------|------|-----|-----|-----|------|-----|
| Totali | Oggi | 352 | 9 | 2 | 4 | 9 | 20 | 20 | 15 | 36 | 12 | 53 | 14 | 3 | 25 | 24 | 14 | 29 | 22 | 4 | 8 | 1 | 28 | 0 |
| | Ieri | 349 | 8 | 2 | 4 | 8 | 20 | 20 | 15 | 36 | 12 | 53 | 14 | 3 | 25 | 24 | 14 | 29 | 21 | 4 | 8 | 1 | 28 | 0 |
| | 2023 | 353 | 11 | 2 | 4 | 9 | 19 | 20 | 15 | 41 | 11 | 51 | 14 | 3 | 27 | 24 | 14 | 29 | 20 | 5 | 4 | 1 | 29 | 0 |
| Tesserati | | ITA | ABR | ALT | BAS | CAL | CAM | EMI | FVG | LAZ | LIG | LOM | MAR | MOL | PIE | PUG | SAR | SIC | TOS | TRE | UMB | VAL | VEN | EST |
| Totali | Oggi | 13810 | 409 | 111 | 54 | 291 | 801 | 944 | 523 | 1401 | 432 | 2457 | 533 | 61 | 914 | 862 | 444 | 1059 | 929 | 123 | 320 | 12 | 1081 | 49 |
| | Ieri | 13510 | 392 | 111 | 54 | 280 | 796 | 943 | 523 | 1333 | 432 | 2394 | 523 | 61 | 854 | 855 | 431 | 1056 | 909 | 123 | 320 | 12 | 1062 | 46 |
| | 2023 | 21308 | 760 | 166 | 230 | 457 | 1143 | 1162 | 855 | 2286 | 516 | 3413 | 776 | 56 | 1357 | 1258 | 933 | 2186 | 1466 | 338 | 415 | 16 | 1425 | 94 |
| Agonisti | Oggi | 5841 | 133 | 81 | 25 | 79 | 272 | 434 | 225 | 640 | 252 | 1039 | 195 | 21 | 489 | 291 | 202 | 385 | 399 | 69 | 105 | 8 | 453 | 44 |
| | Ieri | 5752 | 126 | 81 | 25 | 76 | 269 | 433 | 225 | 625 | 252 | 1030 | 190 | 21 | 477 | 290 | 196 | 383 | 382 | 69 | 105 | 8 | 448 | 41 |
| | 2023 | 6725 | 142 | 84 | 35 | 103 | 355 | 455 | 260 | 729 | 267 | 1154 | 214 | 34 | 591 | 315 | 205 | 487 | 482 | 82 | 97 | 11 | 553 | 70 |
| Ordinari | Oggi | 2215 | 77 | 2 | 13 | 58 | 161 | 91 | 95 | 201 | 55 | 405 | 76 | 20 | 136 | 184 | 83 | 162 | 178 | 17 | 40 | 3 | 154 | 4 |
| | Ieri | 2179 | 73 | 2 | 13 | 50 | 161 | 91 | 95 | 199 | 55 | 403 | 73 | 20 | 127 | 184 | 83 | 162 | 176 | 17 | 40 | 3 | 148 | 4 |
| | 2023 | 3141 | 99 | 2 | 20 | 77 | 199 | 128 | 159 | 361 | 74 | 544 | 112 | 11 | 199 | 251 | 132 | 258 | 251 | 43 | 31 | 4 | 178 | 8 |
| Junior | Oggi | 5754 | 199 | 28 | 16 | 154 | 368 | 419 | 203 | 560 | 125 | 1013 | 262 | 20 | 289 | 387 | 159 | 512 | 352 | 37 | 175 | 1 | 474 | 1 |
| | Ieri | 5579 | 193 | 28 | 16 | 154 | 366 | 419 | 203 | 509 | 125 | 961 | 260 | 20 | 250 | 381 | 152 | 511 | 351 | 37 | 175 | 1 | 466 | 1 |
| | 2023 | 11442 | 519 | 80 | 175 | 589 | 579 | 436 | 1196 | 175 | 1715 | 450 | 11 | 567 | 692 | 596 | 1441 | 733 | 213 | 287 | 1 | 694 | 16 | |
| Carte Scol. | | ITA | ABR | ALT | BAS | CAL | CAM | EMI | FVG | LAZ | LIG | LOM | MAR | MOL | PIE | PUG | SAR | SIC | TOS | TRE | UMB | VAL | VEN | EST |
| Totali | Oggi | 78 | 77 | 0 | 0 | 0 | 0 | 0 | 0 | 0 | 0 | 0 | 1 | 0 | 0 | 0 | 0 | 0 | 0 | 0 | 0 | 0 | 0 | 0 |
| | Ieri | 78 | 77 | 0 | 0 | 0 | 0 | 0 | 0 | 0 | 0 | 0 | 1 | 0 | 0 | 0 | 0 | 0 | 0 | 0 | 0 | 0 | 0 | 0 |
| | 2020/21 | 75 | 0 | 0 | 0 | 0 | 0 | 0 | 0 | 0 | 31 | 0 | 0 | 0 | 0 | 0 | 0 | 0 | 0 | 0 | 0 | 0 | 44 | 0 |
| Istruttori | | ITA | ABR | ALT | BAS | CAL | CAM | EMI | FVG | LAZ | LIG | LOM | MAR | MOL | PIE | PUG | SAR | SIC | TOS | TRE | UMB | VAL | VEN | EST |
| Totali | Oggi | 1097 | 47 | 4 | 0 | 20 | 68 | 36 | 30 | 126 | 22 | 166 | 44 | 1 | 72 | 101 | 46 | 105 | 83 | 9 | 12 | 3 | 101 | 1 |
| | Ieri | 1084 | 47 | 4 | 0 | 18 | 68 | 36 | 30 | 125 | 22 | 165 | 42 | 1 | 66 | 101 | 46 | 105 | 83 | 9 | 12 | 3 | 100 | 1 |
| | 2023 | 1148 | 51 | 3 | 8 | 24 | 66 | 34 | 32 | 137 | 21 | 168 | 46 | 3 | 84 | 99 | 50 | 128 | 66 | 10 | 14 | 2 | 101 | 1 |
| Elementari | Oggi | 647 | 25 | 4 | 0 | 10 | 31 | 22 | 15 | 71 | 12 | 111 | 31 | 0 | 46 | 62 | 32 | 58 | 39 | 4 | 7 | 1 | 66 | 0 |
| | Ieri | 637 | 25 | 4 | 0 | 8 | 31 | 22 | 15 | 71 | 12 | 110 | 29 | 0 | 41 | 62 | 32 | 58 | 39 | 4 | 7 | 1 | 66 | 0 |
| | 2023 | 705 | 30 | 3 | 4 | 11 | 34 | 22 | 14 | 82 | 11 | 112 | 32 | 2 | 52 | 60 | 32 | 74 | 42 | 6 | 11 | 1 | 70 | 0 |
| Giovanili | Oggi | 265 | 12 | 0 | 0 | 8 | 11 | 9 | 12 | 37 | 5 | 32 | 11 | 0 | 20 | 27 | 10 | 27 | 15 | 4 | 3 | 0 | 21 | 1 |
| | Ieri | 263 | 12 | 0 | 0 | 8 | 11 | 9 | 12 | 36 | 5 | 32 | 11 | 0 | 19 | 27 | 10 | 27 | 15 | 4 | 3 | 0 | 21 | 1 |
| | 2023 | 283 | 10 | 0 | 1 | 9 | 14 | 10 | 13 | 39 | 5 | 33 | 13 | 0 | 25 | 29 | 13 | 31 | 13 | 4 | 2 | 0 | 18 | 1 |
| Giov.Qual. | Oggi | 22 | 0 | 0 | 0 | 1 | 1 | 1 | 0 | 2 | 1 | 2 | 0 | 0 | 0 | 2 | 0 | 7 | 2 | 0 | 0 | 1 | 2 | 0 |
| | Ieri | 21 | 0 | 0 | 0 | 1 | 1 | 1 | 0 | 2 | 1 | 2 | 0 | 0 | 0 | 2 | 0 | 7 | 2 | 0 | 0 | 1 | 1 | 0 |
| | 2023 | 33 | 0 | 0 | 1 | 1 | 5 | 1 | 0 | 3 | 1 | 3 | 1 | 0 | 0 | 2 | 0 | 10 | 2 | 0 | 0 | 1 | 2 | 0 |
| Formatori | Oggi | 0 | 0 | 0 | 0 | 0 | 0 | 0 | 0 | 0 | 0 | 0 | 0 | 0 | 0 | 0 | 0 | 0 | 0 | 0 | 0 | 0 | 0 | 0 |
| | Ieri | 0 | 0 | 0 | 0 | 0 | 0 | 0 | 0 | 0 | 0 | 0 | 0 | 0 | 0 | 0 | 0 | 0 | 0 | 0 | 0 | 0 | 0 | 0 |
| | 2023 | 0 | 0 | 0 | 0 | 0 | 0 | 0 | 0 | 0 | 0 | 0 | 0 | 0 | 0 | 0 | 0 | 0 | 0 | 0 | 0 | 0 | 0 | 0 |
| Ins.Elem. | Oggi | 163 | 10 | 0 | 0 | 1 | 25 | 4 | 3 | 16 | 4 | 21 | 2 | 1 | 6 | 10 | 4 | 13 | 27 | 1 | 2 | 1 | 12 | 0 |
| | Ieri | 163 | 10 | 0 | 0 | 1 | 25 | 4 | 3 | 16 | 4 | 21 | 2 | 1 | 6 | 10 | 4 | 13 | 27 | 1 | 2 | 1 | 12 | 0 |
| | 2023 | 127 | 11 | 0 | 2 | 3 | 13 | 1 | 5 | 13 | 4 | 20 | 0 | 1 | 7 | 8 | 5 | 13 | 9 | 0 | 1 | 0 | 11 | 0 |
| Arbitri | | ITA | ABR | ALT | BAS | CAL | CAM | EMI | FVG | LAZ | LIG | LOM | MAR | MOL | PIE | PUG | SAR | SIC | TOS | TRE | UMB | VAL | VEN | EST |
| Totali | Oggi | 306 | 15 | 3 | 0 | 10 | 17 | 19 | 10 | 25 | 9 | 33 | 9 | 2 | 25 | 29 | 16 | 33 | 20 | 5 | 6 | 0 | 19 | 1 |
| | Ieri | 304 | 15 | 3 | 0 | 10 | 17 | 19 | 10 | 25 | 9 | 32 | 9 | 2 | 25 | 29 | 15 | 33 | 20 | 5 | 6 | 0 | 19 | 1 |
| | 2023 | 311 | 14 | 3 | 0 | 12 | 19 | 21 | 10 | 30 | 5 | 41 | 9 | 2 | 29 | 25 | 10 | 38 | 16 | 5 | 5 | 0 | 16 | 1 |
| Internaz. | Oggi | 34 | 1 | 1 | 0 | 2 | 4 | 1 | 0 | 2 | 0 | 6 | 0 | 0 | 5 | 0 | 1 | 1 | 1 | 1 | 0 | 0 | 7 | 1 |
| | Ieri | 34 | 1 | 1 | 0 | 2 | 4 | 1 | 0 | 2 | 0 | 6 | 0 | 0 | 5 | 0 | 1 | 1 | 1 | 1 | 0 | 0 | 7 | 1 |
| | 2023 | 30 | 1 | 1 | 0 | 1 | 3 | 1 | 0 | 2 | 0 | 5 | 0 | 0 | 5 | 0 | 0 | 1 | 2 | 1 | 0 | 0 | 6 | 1 |
| FIDE | Oggi | 19 | 2 | 0 | 0 | 1 | 2 | 1 | 0 | 1 | 1 | 3 | 0 | 1 | 1 | 2 | 1 | 0 | 1 | 1 | 1 | 0 | 0 | 0 |
| | Ieri | 19 | 2 | 0 | 0 | 1 | 2 | 1 | 0 | 1 | 1 | 3 | 0 | 1 | 1 | 2 | 1 | 0 | 1 | 1 | 1 | 0 | 0 | 0 |
| | 2023 | 24 | 2 | 0 | 0 | 2 | 3 | 1 | 0 | 1 | 1 | 4 | 0 | 1 | 1 | 2 | 2 | 0 | 1 | 1 | 1 | 0 | 1 | 0 |
| Nazionali | Oggi | 30 | 1 | 0 | 0 | 0 | 2 | 4 | 2 | 1 | 0 | 5 | 2 | 0 | 2 | 3 | 1 | 5 | 2 | 0 | 0 | 0 | 0 | 0 |
| | Ieri | 30 | 1 | 0 | 0 | 0 | 2 | 4 | 2 | 1 | 0 | 5 | 2 | 0 | 2 | 3 | 1 | 5 | 2 | 0 | 0 | 0 | 0 | 0 |
| | 2023 | 32 | 1 | 0 | 0 | 0 | 3 | 4 | 2 | 0 | 0 | 6 | 2 | 0 | 2 | 3 | 1 | 5 | 3 | 0 | 0 | 0 | 0 | 0 |
| Cand.Naz. | Oggi | 55 | 2 | 0 | 0 | 0 | 3 | 3 | 0 | 5 | 2 | 5 | 2 | 0 | 7 | 6 | 2 | 9 | 5 | 0 | 1 | 0 | 3 | 0 |
| | Ieri | 54 | 2 | 0 | 0 | 0 | 3 | 3 | 0 | 5 | 2 | 4 | 2 | 0 | 7 | 6 | 2 | 9 | 5 | 0 | 1 | 0 | 3 | 0 |
| | 2023 | 54 | 2 | 0 | 0 | 0 | 2 | 3 | 1 | 6 | 3 | 4 | 2 | 0 | 8 | 5 | 3 | 9 | 2 | 0 | 1 | 0 | 3 | 0 |
| Regionali | Oggi | 168 | 9 | 2 | 0 | 7 | 6 | 10 | 8 | 16 | 6 | 14 | 5 | 1 | 10 | 18 | 11 | 18 | 11 | 3 | 4 | 0 | 9 | 0 |
| | Ieri | 167 | 9 | 2 | 0 | 7 | 6 | 10 | 8 | 16 | 6 | 14 | 5 | 1 | 10 | 18 | 10 | 18 | 11 | 3 | 4 | 0 | 9 | 0 |
| | 2023 | 171 | 8 | 2 | 0 | 9 | 8 | 12 | 7 | 21 | 1 | 22 | 5 | 1 | 13 | 15 | 4 | 23 | 8 | 3 | 3 | 0 | 6 | 0 |

'Oggi' indica i dati aggiornati; 'Ieri' i dati del numero precedente; '2023' i dati dello scorso anno; in blu se Oggi supera Ieri; in rosso se Oggi supera lo scorso anno. Nota: le Carte Scolastiche sono riferite all'anno scolastico (da settembre a giugno).