

FSI:

http://www.federscacchi.it/str_reg.php?tipo=3

[\[tutte le FAQ della FSI\]](#)



quiz numero precedente

V. Razumenko (1992)

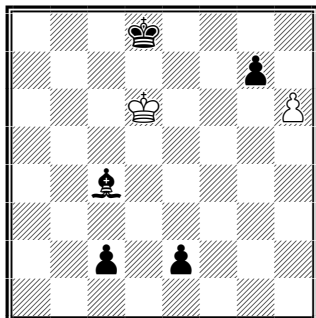

Il Bianco muove e patta

1.h7 e1=D 2.h8D+ Ag8! (2...De8 3.Dh4+ Rc8 4.Dxc4+ Rb7=) 3.Dxg8+ De8
4.Dxg7 c1=D 5.Dg5+!! Dg5 stallo.



un pensiero al giorno

Gli scacchi non sono adatti a chi ha carattere debole. Sono difficili! Richiedono un lavoro mentale permanente e un profondo spirito di autocritica.

Wilhelm Steinitz

calendario manifestazioni italiane



tornei validi per categorie, Elo Italia e FIDE

	Data Inizio/Fine	Denominazione	Pr.	Reg.
	29-02-2024 11-04-2024	1° Torneo Open Infrasettimanale "I GIOVEDÌ DELLA PARTENOPEA" <i>Luogo:</i> Napoli <i>Note:</i> Sede di gioco: Via Gioacchino Rossini, 6 80128 Da giovedì 29 febbraio 2024 a giovedì 11 aprile 7 TURNI VALIDO PER LE VARIAZIONI ELO FIDE E NORME FSI <i>Email:</i> emmecci@protonmail.com <i>Sito:</i> http://www.scacchisticapartenoepa.org	NA	CAM
	29-02-2024 03-03-2024	TORNEO INTERNAZIONALE LAGO D'ISEO <i>Luogo:</i> SAREZZO <i>Note:</i> Master 2000+, A 1700-2100, B 1500-1800, C1500- Sede di gioco castella di Carmagnola, iscrizioni euro 70,00, montepremi euro 7.000,00, wild-cards: 3 per Master e A, BYE1/2 ammessi Bando approvato il 14.11.2023 <i>Email:</i> info@torrecavallo.it <i>Sito:</i> http://www.torrecavallo.it <i>Arbitri:</i> AF Alessandro Brigati, AR Roberto Biffi	BS	LOM
	01-03-2024 03-03-2024	CIA 2024 - Campionato provinciale di Parma - Memorial Mario Vivo <i>Luogo:</i> Fontanellato <i>Note:</i> c/o Circolo ARCI La Gazzera, Piazza Pincolini, 6. Iscrizione: 40 €. Donne e U18: 30 €. Montepremi: 600 €. Capienza: 60 giocatori <i>Email:</i> scacchistica.parmense@gmail.com <i>Sito:</i> http://vesus.org/tournament/pNfYGYOj <i>Arbitri:</i> ACN Rosa	PR	EMI
	01-03-2024 03-03-2024	5°torneo internazionale citta' di treviso <i>Luogo:</i> treviso <i>Note:</i> sede di gioco: biblioteca comunale "A.Zanzotto" via giacomelli, 10 treviso. suddiviso in: torneo MASTER: ELO ITALIA O FIDE>1900, TORNEO A :ELO ITALIA O FIDE1700, TORNEO B: ELO ITALIA O FIDE <i>Email:</i> pieronimzo@yahoo.it <i>Sito:</i> http://www.vesus.org	TV	VEN
	01-03-2024 03-03-2024	CIA 2024 - Campionato Trentino <i>Luogo:</i> Trento <i>Note:</i> 5 turni - il 30% si qualifica alle semifinali CIA 2024 -iscrizioni entro il 24.02.24, iscrizioni 40 euro, riduzione di 10 euro per Donne, Under 18 e Universitari. <i>Email:</i> trentino.scacchi@gmail.com <i>Sito:</i> http://www.trentinoscacchi.com <i>Arbitri:</i> da definire	TN	TRE
	01-03-2024 03-03-2024	Campionato Provinciale di La Spezia 2024 <i>Luogo:</i> Sarzana <i>Note:</i> Sede: Nuovo Spazio Congressi, Circolo Barontini, via Ronzano 1, Sarzana SP. Montepremi €220. Iscrizione €40 (€30 U18) <i>Email:</i> sarzanascacchi@libero.it <i>Sito:</i> http://vesus.org/tournament/JWdCTgZY <i>Arbitri:</i> da definire	SP	LIG
	01-03-2024 03-03-2024	CIA 2023/24 - CAMPIONATO INTERPROVINCIALE DI TRIESTE e GORIZIA <i>Luogo:</i> Trieste <i>Note:</i> Sede di gioco: presso Società Scacchistica Triestina in via Trento 16 Trieste <i>Email:</i> sst1904@sst1904.com <i>Sito:</i> http://www.sst1904.com	TS	FVG
	01-03-2024 12-04-2024	26° Memorial Berruto <i>Luogo:</i> Nichelino <i>Note:</i> Org. Nichelino - sede di gioco: Via Damiano Chiesa 12, Nichelino - Open A < 2400 e Open B < 1600 - calendario 1--8-18-22-29 marzo - 12 aprile - montepremi € 800 - iscrizione max € 27 - info 3388553541 <i>Email:</i> info@scacchinichelino.it <i>Sito:</i> http://www.scacchinichelino.it <i>Arbitri:</i> ACN D'Ingiullo - AR Tobia	TO	PIE



01-03-2024 03-03-2024 **CIA 2024 - Campionato Interprovinciale BI-VC** BI PIE
Luogo: Biella
Note: Org. Scacchi Club Valle Mosso - sede di gioco: Via Mazzini 16, Biella - Open Integrale riservato ai giocatori italiani - montepremi € 300 - quota iscrizione € 30,00 - info 335-6885973
Email: tornei@scacchiclubvallemosso.org
Sito: <http://www.scacchiclubvallemosso.it>
Arbitri: AN Migliorini



01-03-2024 03-03-2024 **Il Torneo Internazionale "Città di Gubbio"** PG UMB
Luogo: Gubbio
Note: Sede di gioco: "sala trecentesca" di Palazzo Pretorio. Open A >1600; open B
Email: giuseppezangla@tiscali.it
Sito: <http://www.vesus.org>
Arbitri: da designare



02-03-2024 03-03-2024 **4° Torneo "Un matto all'ora"** MC MAR
Luogo: Civitanova
Note: c/o Tiro al Volo "Cluana" (Via Ippodromo 7), 6 turni, Iscrizione: 20 Euro, preiscrizione obbligatoria entro le ore 12 del 29/02/2024. Massimo 30 giocatori, valido per le variazioni elo FSI/FIDE.
Email: asdalfierenerocivitanova@gmail.com
Sito: <http://vesus.org/tournament/QIW3rDnm>



02-03-2024 03-03-2024 **CIA 2023/24 - CAMPIONATO PROVINCIALE DI PORDENONE** PN FVG
Luogo: Pordenone
Note: Sede di gioco: via Stradelle, 5 Pordenone - variazioni elo standard come previsto dal regolamento FSI/FIDE
Email: mattocalcolato@gmail.com
Sito: <http://www.mattocalcolato.it>



02-03-2024 03-03-2024 **CIA 2024 - Campionato provinciale di Rimini** RN EMI
Luogo: Poggio Torriana
Note: c/o Centro Sociale di Poggio Torriana, Via Costa del Macello, 6. Iscrizione: 38 €. U18 e donne: 25 €. Montepremi: 395 €
Email: ilgambettoscacchi@gmail.com
Sito: <http://vesus.org/tournament/NjdLLUxO>
Arbitri: AN Lucchi



02-03-2024 03-03-2024 **"Torneo di Marzo" (36° week-end Lazio Scacchi)** RM LAZ
Luogo: Roma
Note: Sede di gioco: Oratorio San Gioacchino – Via Pompeo Magno 25/c. Open A: Elo>=1500. Open B: Elo
Email: info@lazioscacchi.org
Sito: <http://www.lazioscacchi.org>
Arbitri: Da designare



05-03-2024 09-04-2024 **3° Infrasettimanale " Città di San Severino Marche "** MC MAR
Luogo: San Severino Marche
Note: c/o nuova sede del Circolo (Via Borgo Conce 13), 5 turni, Iscrizione 25 Euro, Open A: Elo < 2400, Open B: Elo < 1800 (tempo 30'+ 30" a mossa), preiscrizione obbligatoria entro il 04/03/2024 ore 23.00, valido per le variazioni Elo FIDE.
Email: m.pelagalli3@gmail.com
Sito: <http://vesus.org/tournament/kmzEbnJD>



tornei giovanili

	Data Inizio/Fine	Denominazione	Pr.	Reg.
	28-02-2024 - 28-02-2024	Competizioni Sportive Scolastiche - Primarie e Sec. I grado - Prov. SA <i>Luogo:</i> Battipaglia <i>Note:</i> Sede di gioco: I.C. Marconi plesso P. Calamandrei - via Ionio	SA	CAM
	28-02-2024 - 01-03-2024	CS e TSS 2023/24 - provinciali TRIESTE - primarie e secondarie ogni grado <i>Luogo:</i> Trieste <i>Note:</i> Sede di gioco: Opicina - Via del Ricreatorio, 2 - TS Sala espositiva ZKB (Credito Cooperativo di Trieste e Gorizia) <i>Email:</i> mgruden99@gmail.com <i>Sito:</i> http://www.federscacchiascuola.it/CS-TSS/anno2024/index.htm	TS	FVG
	29-02-2024 - 29-02-2024	Competizioni Sportive Scolastiche - Sec. II grado - Prov. SA <i>Luogo:</i> Battipaglia <i>Note:</i> Sede di gioco: I.C. Marconi plesso P. Calamandrei - via Ionio	SA	CAM
	02-03-2024 - 02-03-2024	CS e TSS 2023/24 - provinciali UDINE - primarie e secondarie primo grado <i>Luogo:</i> Udine <i>Note:</i> Sede di gioco: Istituto Gaspare Bertoni - UD VIALE CADORE, 59 33100 UDINE <i>Email:</i> info@scacchifvg.it <i>Sito:</i> http://www.federscacchiascuola.it/CS-TSS/anno2024/index.htm	UD	FVG
	02-03-2024 - 02-03-2024	Competizioni Sportive Scolastiche - Primarie e Sec. I grado - Prov. AV <i>Luogo:</i> Solofra <i>Note:</i> Sede di gioco: ICS Francesco Guarini Palestra – Via Starza 173 <i>Email:</i> padedug@tin.it <i>Sito:</i> http://www.federscacchiascuola.it	AV	CAM
	04-03-2024 - 04-03-2024	Campionati Studenteschi 2024 di Scacchi-Fase Provinciale-Scuole Primarie Trapani <i>Luogo:</i> Marsala <i>Note:</i> Sede di gioco: Plesso Asta dell'Istituto Comprensivo "Sturzo-Asta" Via Giovanni Falcone, 8 - Marsala <i>Email:</i> fsi-trapani@siciliascacchi.it <i>Sito:</i> http://www.adscacchililybetana.com <i>Arbitri:</i> Da designare	TP	SIC
	04-03-2024 - 04-03-2024	Campionati Studenteschi 2024 di Scacchi-Fase Provinciale-Scuole Secondarie 1°-2° grado TP <i>Luogo:</i> Marsala <i>Note:</i> Sede di gioco: Plesso Asta dell'Istituto Comprensivo "Sturzo-Asta" Via Giovanni Falcone, 8 - Marsala <i>Email:</i> fsi-trapani@siciliascacchi.it <i>Sito:</i> http://www.adscacchililybetana.com <i>Arbitri:</i> Da designare	TP	SIC
	05-03-2024 - 06-03-2024	TSS FASE PROVINCIALE VENEZIA 2024 <i>Luogo:</i> CHIRIGNAGO <i>Note:</i> SEDE DI GIOCO: PALESTRA I.C. CRISTOFORO COLOMBO VIA BOSSO,28 CHIRIGNAGO-VE TORNEO DIVISO IN: SCUOLA PRIMARIA M e F, JUNIORES M E F, ALLIEVI M E F, SECONDARIA 1°GRADO M E F <i>Email:</i> INFO@MESTRESCACCHI.IT <i>Sito:</i> http://WWW.FEDERSCACCHISCUOLA.IT	VE	VEN
	05-03-2024 - 05-03-2024	CS TSS 2023/2024 - Fase Provinciale di Sassari <i>Luogo:</i> Sorso <i>Note:</i> c/o Palestra IC di Sorso, Via Azuni - Categorie: Primarie, Sec. 1° Grado, Sec. 2° Grado Allievi e Juniores - M/M e F - Scadenza iscr.: 27-02-2024 - Info: 351.8229145 (ref.prov.), 339.2604979 (ref.reg.) - Obbligatorio indossare scarpe con suola di gomma <i>Email:</i> paulesusebastiano@gmail.com <i>Sito:</i> http://www.federscacchiascuola.it/CS-TSS/anno2024/regione.asp?id=14	SS	SAR
	05-03-2024 - 05-03-2024	CS TSS 2023/2024 - Fase Provinciale di Oristano <i>Luogo:</i> Oristano <i>Note:</i> c/o Sala Mensa Itis Othoca, Via Zara zona industriale - Categorie: Primarie, Sec. 1° Grado, Sec. 2° Grado Allievi e Juniores - M/M e F - Scadenza iscrizioni: 27-02-2024 - Info: +39.347.4446117 (referente prov.), +39.339.2604979 (referente reg.) <i>Email:</i> pgf.porcu@hotmail.it <i>Sito:</i> http://www.federscacchiascuola.it/CS-TSS/anno2024/regione.asp?id=14	OR	SAR



05-03-2024 05-03-2024 **Competizioni Sportive Scolastiche - Prov. CE**

CE CAM

Luogo: Capua
Note: Sede di Gioco: ISIS Federico II - Via Nazionale Appia
Sito: <http://www.scacchicampania.it>



06-03-2024 06-03-2024 **Campionati Studenteschi 2024 di Scacchi-Fase Provinciale-Scuole Secondarie1°grado Palermo** SIC

Luogo: Palermo
Note: CS Secondarie di 1° Grado
Convitto Nazionale Giovanni Falcone – Piazza Sett'Angeli Palermo
Email: fsi-palermo@siciliascacchi.it
Sito: <http://www.palermoscacchi.com>
Arbitri: Da designare



tornei validi per l'Elo Rapid FIDE

Data Inizio/Fine	Denominazione	Pr. Reg.
28-02-2024 28-02-2024	4° Memorial Luca Fusco <i>Luogo:</i> Torino <i>Note:</i> Org. LTB - Sede di gioco: Bocciofila La Verdolina, Via Bena 10 A, Torino - Open Integrale - Montepremi € 160 - quota iscrizione € 15 - info lacomussi 339-7703130 <i>Email:</i> agonistica@liberotorneificioscacchi.it <i>Sito:</i> http://www.liberotorneificioscacchi.it <i>Arbitri:</i> ACN Bosetti	TO PIE
28-02-2024 28-02-2024	Campionato Rapid Bolognese 2023-2024 - Torneo 15 - Rapid 10'+3" <i>Luogo:</i> Bologna <i>Note:</i> c/o Via Felsina, 52. Tappa del Campionato Rapid Bolognese 2023-2024. Primo turno: ore 21. Iscrizione: 5 €. Premi cumulativi con le altre tappe <i>Email:</i> info@circoloscacchisticobolognese.it <i>Sito:</i> http://vesus.org/tournament/pDqFhogd <i>Arbitri:</i> ACN Gardini	BO EMI
29-02-2024 29-02-2024	3° Torneo Champions Lazio Scacchi <i>Luogo:</i> Roma <i>Note:</i> Dalle 19.00 torneo rapid con formula ko per i primi due classificati di ogni girone e alcuni migliori terzi classificati nel 3° torneo Superstar. Circolo Canottieri Lazio, Lungotevere Flaminio, 25/A - Roma. <i>Email:</i> info@lazioscacchi.org <i>Sito:</i> http://www.lazioscacchi.org <i>Arbitri:</i> Da designare	RM LAZ
01-03-2024 01-03-2024	2° Rapid FIDE 2024 ASD PGS Borgo Don Bosco <i>Luogo:</i> Roma <i>Note:</i> Sede di gioco: Via Prenestina n. 468 presso Borgo ragazzi Don Bosco. Capienza massima: 40. Inizio ore 15:00. Preiscrizione fino alle 15:00 del 7/2. <i>Email:</i> info@elo3000.it <i>Sito:</i> http://www.elo3000.it <i>Arbitri:</i> Da designare	RM LAZ
02-03-2024 02-03-2024	Campionato Regionale Rapid Sicilia 2024 <i>Luogo:</i> Bagheria <i>Note:</i> Sede di gioco Polo Scacchistico Judit Polgar, via del macello 43 Bagheria (PA) <i>Email:</i> info@iduealfieri.it <i>Sito:</i> http://www.iduealfieri.it <i>Arbitri:</i> Da designare	PA SIC
02-03-2024 02-03-2024	CAMPIONATO ITALIANO FEMMINILE A SQUADRE - FASE REGIONALE - SICILIA 2024 <i>Luogo:</i> Bagheria <i>Note:</i> Sede di gioco Polo Scacchistico Judit Polgar, via del macello 43 Bagheria (PA) <i>Email:</i> info@iduealfieri.it <i>Sito:</i> http://www.iduealfieri.it <i>Arbitri:</i> Da designare	PA SIC
02-03-2024 02-03-2024	CIG2024 Campionato Provinciale giovanile Pistoia <i>Luogo:</i> Pieve a Nievole <i>Note:</i> via Corrado Bonamici.No BYE1/2,no wildcards, tempo attesa 30'.Valido per CIGU182024.Montepremi: medaglie. Iscrizione:10€, info:montecatiniscacchi@gmail.com, tel.3297627500 <i>Email:</i> montecatiniscacchi@gmail.com <i>Arbitri:</i> da designare	PT TOS

-  02-03-2024 02-03-2024 **2° Torneo di qualificazione al CIG 2024 ASR** RM LAZ
Luogo: Roma
Note: Valido qualificazione Campionato Italiano Giovanile 2024. Sede di gioco: Via Luigi Pulci, 14 - Roma. Inizio ore 15.30.
Email: info@accademiascacchiroma.it
Sito: <http://www.accademiascacchiroma.it>
Arbitri: Da designare
-  03-03-2024 03-03-2024 **1° Torneo di qualificazione al CIG 2024** CS CAL
Luogo: Corigliano-Rossano
Note: Valido qualificazione Campionato Italiano Giovanile 2024. preiscrizione obbligatoria
Iscrizione 10€
Email: scacchicoriglianorossano@gmail.com
Sito: <http://vesus.org/tournament/cOpqFRgv>
-  03-03-2024 03-03-2024 **CAMPIONATO REGIONALE RAPID A SQUADRE (CRRS)** NA CAM
Luogo: Villaricca
Note: SEDE DI GIOCO: Ristorante "La Lanterna" - Corso Europa, 528 - VALEVOLE PER IL TITOLO REGIONALE A SQUADRE
Email: scacchigiugliano@gmail.com
Sito: <http://www.vesus.org>
-  03-03-2024 03-03-2024 **4°TG D'Annunzio Scacchi Categorie Under 12 - 14 - 16 - 18 Valevole per la Finale CIG** PE ABR
Luogo: Pescara
Note: Sede di gioco: A.S.D. D'Annunzio Scacchi Pescara, via Chieti 6-Pescara-ore 15:00 conferma iscrizioni – ore 15:15 inizio torneo – ore 20:15 premiazioni-Quota di iscrizione: € 10-Torneo riservato ai giovani scacchisti nati dal 1/01/06 al 31/12/13
Email: lucacerquitella@gmail.com
Sito: <http://www.dannunzioscacchipescara.com>
Arbitri: da definire
-  03-03-2024 03-03-2024 **CIGu18 2024 - Campionato Provinciale di Cagliari** SU SAR
Luogo: Domusnovas
Note: Sede di gioco: Palestra del Comune c/o Istituto Comprensivo "F. Meloni", via Cagliari - Termine iscrizioni: giovedì 29 febbraio - Info: cigu18ca@gmail.com o telefono +39.3280090130.
Email: cigu18ca@gmail.com
Sito: <http://asdmosca.altervista.org>
-  03-03-2024 03-03-2024 **CIGu18 2024 - Campionato Provinciale di Sassari** SS SAR
Luogo: Sorso
Note: c/o Palestra Istituto Comprensivo di Sorso, Via Azuni - Iscrizione: € 10,00 - Preiscrizione obbligatoria - Info e iscrizioni: vesus.org, telefono +39.351.8229145 o email: sebpaul@tiscali.it
Email: paulesusebastiano@gmail.com
-  03-03-2024 03-03-2024 **CIG 2024 - Torneo di qualificazione di marzo (1 di 2) Frascati Scacchi** RM LAZ
Luogo: Cocciano - Frascati (RM)
Note: Valido qualificazione Campionato Italiano Giovanile 2024. Preiscrizione entro il venerdì precedente. Sede di gioco: sala lettura Cocciano, piazza Fulvio Nobiliore. Inizio ore 15.00.
Email: frascatiscacchi@libero.it
Sito: <http://www.frascatiscacchi.it>
Arbitri: Da designare
-  03-03-2024 03-03-2024 **Torneo di qualificazione Matti per gli scacchi** PA SIC
Luogo: Palermo
Note: Sede di gioco: Via Alcide de Gasperi 53 Palermo
Email: info@mattipergliscacchi.it
Sito: <http://www.mattipergliscacchi.it>
Arbitri: Da designare
-  03-03-2024 03-03-2024 **CIG2024 Campionato Provinciale giovanile Livorno** LI TOS
Luogo: Livorno
Note: c/o Lady Monica, via Pian di Rota, 57121, Livorno, no BYE1/2, no wildcards, tempo attesa 20'. Valido per CIGU182024. Montepremi: 100€. Iscrizione: 10€, info: andreaiaiano@yahoo.it, tel. 3273481404
Email: andreaiaiano@yahoo.it
Arbitri: da designare



03-03-2024 03-03-2024 **4°TORNEO GIOVANILE DI SCACCHI DI PESCANTINA -QUALIF.CIGU18 2024** VR VEN

Luogo: PESCANTINA

Note: SEDE DI GIOCO: Sala Polivalente Scuola "Alunni d'Europa", via Borgo 70, Pescantina (VR)

Email: info@veronascacchi.it

Sito: <http://WWW.VESUS.ORG>



03-03-2024 03-03-2024 **CIG 2024 - RAPID CIG U18 Marzo 2024** MI LOM

Luogo: Milano

Note: Sede: Via De Amicis 17 - Valido per qualificazioni finale CIG - Tel 3287194921 - Org: Accademia Scacchi Milano - Premi: Coppe, Iscrizione: 15 eur

Email: info@accademiascacchimilano.com

Sito: <http://www.accademiascacchimilano.com>

Arbitri: Palumbo



tornei validi per l'Elo Blitz FIDE

Data Inizio/Fine	Denominazione	Pr. Reg.
02-03-2024 02-03-2024	Torneo Blitz (prima tappa) <i>Luogo:</i> Barletta <i>Note:</i> http://www.barlettascacchi.it <i>Email:</i> gerundini52@gmail.com <i>Sito:</i> http://www.federscacchipuglia.it/eventi/calendario.asp?tor=1363	BT PUG
06-03-2024 06-03-2024	2° Blitz della Donna <i>Luogo:</i> Torino <i>Note:</i> Org. LTB - sede di gioco: Bocciofila La Verdolina, Via Bena 10 A, Torino - Open Integrale - quota iscrizione € 15 - Montepremi € 160 - info lacomussi 339-7703130 <i>Email:</i> agonistica@liberotorneificioscacchi.it <i>Sito:</i> http://www.liberotorneificioscacchi.it <i>Arbitri:</i> ACN Bosetti	TO PIE



altre manifestazioni

Data Inizio/Fine	Denominazione	Pr. Reg.
29-02-2024 29-02-2024	CAMPIONATI ITALIANI ONLINE EVENTO BLITZ <i>Luogo:</i> Omniachess <i>Note:</i> Evento inserito ai soli fini delle designazioni <i>Sito:</i> https://omniachess.com/Championship.aspx?tab=1	MI LOM
04-03-2024 04-03-2024	CAMPIONATI ITALIANI ONLINE EVENTO RAPID <i>Luogo:</i> Omniachess <i>Note:</i> Evento inserito ai soli fini delle designazioni <i>Sito:</i> https://omniachess.com/Championship.aspx?tab=1	MI LOM
06-03-2024 06-03-2024	CS TSS 2023/2024 - Fase Provinciale di MILANO - Scuole Primarie <i>Luogo:</i> Cinisello Balsamo <i>Note:</i> Sede: Oratorio Sacra Famiglia, Piazza Sacra Famiglia, 1 - Scuole Primarie - Tel 333 474 2422 <i>Email:</i> info@scacchicinisello.it <i>Sito:</i> http://www.federscacchiascuola.it <i>Arbitri:</i> Gisolini (princ), Biffi	MI LOM

[\[Scarica tutte le 214291 partite presenti in 4750 file\]](#)

[\[Contatta il responsabile: partite@federscacchi.it\]](mailto:partite@federscacchi.it)



ultimi documenti immessi o modificati

Data	Documento
07-02-2024	Fac-simile contratto CO.CO.CO. istruttore
05-02-2024	Fac-simile contratto Partita IVA
05-02-2024	Fac-simile contratto CO.CO.CO.
02-02-2024	Rimborsi spese

Moduli per richiesta rimborso spese NEW!

[\[la pagina dei documenti del sito FSI\]](#)



ultime novità dal sito arbitrale



ultimi verbali delle riunioni della CAF immessi o modificati

Data	Descrizione
27-02-2024	Verbale riunione CAF Arezzo 24 febbraio 2024

[\[la pagina dei verbali del sito della CAF\]](#)





i numeri della federazione



Società		ITA	ABR	ALT	BAS	CAL	CAM	EMI	FVG	LAZ	LIG	LOM	MAR	MOL	PIE	PUG	SAR	SIC	TOS	TRE	UMB	VAL	VEN	EST
Totali	Oggi	359	9	2	4	10	20	20	16	36	12	54	14	4	26	24	14	29	22	5	8	1	29	0
	Ieri	352	9	2	4	9	20	20	15	36	12	53	14	3	25	24	14	29	22	4	8	1	28	0
	2023	353	11	2	4	9	19	20	15	41	11	51	14	3	27	24	14	29	20	5	4	1	29	0
Tesserati		ITA	ABR	ALT	BAS	CAL	CAM	EMI	FVG	LAZ	LIG	LOM	MAR	MOL	PIE	PUG	SAR	SIC	TOS	TRE	UMB	VAL	VEN	EST
Totali	Oggi	14325	411	111	54	329	852	1028	533	1469	434	2516	535	80	934	874	444	1085	943	162	322	12	1144	53
	Ieri	13810	409	111	54	291	801	944	523	1401	432	2457	533	61	914	862	444	1059	929	123	320	12	1081	49
	2023	21308	760	166	230	457	1143	1162	855	2286	516	3413	776	56	1357	1258	933	2186	1466	338	415	16	1425	94
Agonisti	Oggi	5966	134	81	25	87	280	434	233	650	254	1054	196	32	504	292	202	387	401	78	106	8	481	47
	Ieri	5841	133	81	25	79	272	434	225	640	252	1039	195	21	489	291	202	385	399	69	105	8	453	44
	2023	6725	142	84	35	103	355	455	260	729	267	1154	214	34	591	315	205	487	482	82	97	11	553	70
Ordinari	Oggi	2269	77	2	13	62	163	93	97	205	55	420	77	26	139	184	83	163	182	24	40	3	156	5
	Ieri	2215	77	2	13	58	161	91	95	201	55	405	76	20	136	184	83	162	178	17	40	3	154	4
	2023	3141	99	2	20	77	199	128	159	361	74	544	112	11	199	251	132	258	251	43	31	4	178	8
Junior	Oggi	6090	200	28	16	180	409	501	203	614	125	1042	262	22	291	398	159	535	360	60	176	1	507	1
	Ieri	5754	199	28	16	154	368	419	203	560	125	1013	262	20	289	387	159	512	352	37	175	1	474	1
	2023	11442	519	80	175	277	589	579	436	1196	175	1715	450	11	567	692	596	1441	733	213	287	1	694	16
Carte Scol.		ITA	ABR	ALT	BAS	CAL	CAM	EMI	FVG	LAZ	LIG	LOM	MAR	MOL	PIE	PUG	SAR	SIC	TOS	TRE	UMB	VAL	VEN	EST
Totali	Oggi	78	77	0	0	0	0	0	0	0	0	0	1	0	0	0	0	0	0	0	0	0	0	0
	Ieri	78	77	0	0	0	0	0	0	0	0	0	1	0	0	0	0	0	0	0	0	0	0	0
	2020/21	75	0	0	0	0	0	0	0	0	31	0	0	0	0	0	0	0	0	0	0	0	44	0
Istruttori		ITA	ABR	ALT	BAS	CAL	CAM	EMI	FVG	LAZ	LIG	LOM	MAR	MOL	PIE	PUG	SAR	SIC	TOS	TRE	UMB	VAL	VEN	EST
Totali	Oggi	1112	47	4	0	23	68	36	31	127	22	167	44	2	76	101	46	105	83	10	13	3	103	1
	Ieri	1097	47	4	0	20	68	36	30	126	22	166	44	1	72	101	46	105	83	9	12	3	101	1
	2023	1148	51	3	8	24	66	34	32	137	21	168	46	3	84	99	50	128	66	10	14	2	101	1
Elementari	Oggi	654	25	4	0	12	31	22	16	71	12	111	31	0	46	62	32	58	39	5	8	1	68	0
	Ieri	647	25	4	0	10	31	22	15	71	12	111	31	0	46	62	32	58	39	4	7	1	66	0
	2023	705	30	3	4	11	34	22	14	82	11	112	32	2	52	60	32	74	42	6	11	1	70	0
Giovanili	Oggi	268	12	0	0	9	11	9	12	37	5	32	11	0	22	27	10	27	15	4	3	0	21	1
	Ieri	265	12	0	0	8	11	9	12	37	5	32	11	0	20	27	10	27	15	4	3	0	21	1
	2023	283	10	0	1	9	14	10	13	39	5	33	13	0	25	29	13	31	13	4	2	0	18	1
Giov.Qual.	Oggi	22	0	0	0	1	1	1	0	2	1	2	0	0	0	2	0	7	2	0	0	1	2	0
	Ieri	22	0	0	0	1	1	1	0	2	1	2	0	0	0	2	0	7	2	0	0	1	2	0
	2023	33	0	0	1	1	5	1	0	3	1	3	1	0	0	2	0	10	2	0	0	1	2	0
Formatori	Oggi	0	0	0	0	0	0	0	0	0	0	0	0	0	0	0	0	0	0	0	0	0	0	0
	Ieri	0	0	0	0	0	0	0	0	0	0	0	0	0	0	0	0	0	0	0	0	0	0	0
	2023	0	0	0	0	0	0	0	0	0	0	0	0	0	0	0	0	0	0	0	0	0	0	0
Ins.Elem.	Oggi	168	10	0	0	1	25	4	3	17	4	22	2	2	8	10	4	13	27	1	2	1	12	0
	Ieri	163	10	0	0	1	25	4	3	16	4	21	2	1	6	10	4	13	27	1	2	1	12	0
	2023	127	11	0	2	3	13	1	5	13	4	20	0	1	7	8	5	13	9	0	1	0	11	0
Arbitri		ITA	ABR	ALT	BAS	CAL	CAM	EMI	FVG	LAZ	LIG	LOM	MAR	MOL	PIE	PUG	SAR	SIC	TOS	TRE	UMB	VAL	VEN	EST
Totali	Oggi	308	15	3	0	10	17	19	10	25	9	33	9	2	25	29	16	33	20	5	6	0	21	1
	Ieri	306	15	3	0	10	17	19	10	25	9	33	9	2	25	29	16	33	20	5	6	0	19	1
	2023	311	14	3	0	12	19	21	10	30	5	41	9	2	29	25	10	38	16	5	5	0	16	1
Internaz.	Oggi	34	1	1	0	2	4	1	0	2	0	6	0	0	5	0	1	1	1	1	0	0	7	1
	Ieri	34	1	1	0	2	4	1	0	2	0	6	0	0	5	0	1	1	1	1	0	0	7	1
	2023	30	1	1	0	1	3	1	0	2	0	5	0	0	5	0	0	1	2	1	0	0	6	1
FIDE	Oggi	19	2	0	0	1	2	1	0	1	1	3	0	1	1	2	1	0	1	1	1	0	0	0
	Ieri	19	2	0	0	1	2	1	0	1	1	3	0	1	1	2	1	0	1	1	1	0	0	0
	2023	24	2	0	0	2	3	1	0	1	1	4	0	1	1	2	2	0	1	1	1	0	1	0
Nazionali	Oggi	31	1	0	0	0	2	4	2	1	0	5	2	0	2	3	1	5	2	0	0	0	1	0
	Ieri	30	1	0	0	0	2	4	2	1	0	5	2	0	2	3	1	5	2	0	0	0	0	0
	2023	32	1	0	0	0	3	4	2	0	0	6	2	0	2	3	1	5	3	0	0	0	0	0
Cand.Naz.	Oggi	56	2	0	0	0	3	3	0	5	2	5	2	0	7	6	2	9	5	0	1	0	4	0
	Ieri	55	2	0	0	0	3	3	0	5	2	5	2	0	7	6	2	9	5	0	1	0	3	0
	2023	54	2	0	0	0	2	3	1	6	3	4	2	0	8	5	3	9	2	0	1	0	3	0
Regionali	Oggi	168	9	2	0	7	6	10	8	16	6	14	5	1	10	18	11	18	11	3	4	0	9	0
	Ieri	168	9	2	0	7	6	10	8	16	6	14	5	1	10	18	11	18	11	3	4	0	9	0
	2023	171	8	2	0	9	8	12	7	21	1	22	5	1	13	15	4	23	8	3	3	0	6	0

'Oggi' indica i dati aggiornati; 'Ieri' i dati del numero precedente; '2023' i dati dello scorso anno; in blu se Oggi supera Ieri; in rosso se Oggi supera lo scorso anno. Nota: le Carte Scolastiche sono riferite all'anno scolastico (da settembre a giugno).