



una foto al giorno



Reuben Fine



quiz numero precedente

D. Godes (1983)

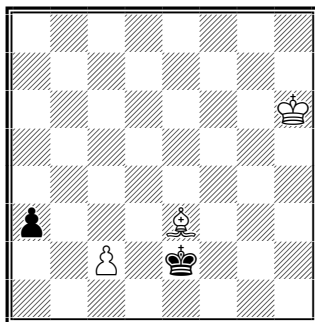

Il Bianco muove e vince

1.Ag5! a2 2.Af6 Rd2 3.c4 Rd3 4.c5 Re4 5.c6 Rf5 6.c7 Rxf6 7.c8=D a1=D 8.Dh8+ e vince.

ultime dal sito FSI

[25-02-2024] **Mitropa Cup: le nostre Nazionali si classificano quarte**

Due quarti posti per le nostre Nazionali alla Mitropa Cup che si è conclusa pochi giorni fa ad Apolda, in Germania. I tornei sono stati vinti entrambi dalla Germania, nell'Open al secondo posto si è classificata la Svizzera, al terzo la Repubblica

Ceca. Nel Femminile invece al secondo posto si è piazzata la Francia, al terzo la Svizzera.

Più soddisfazioni per gli azzurri dai piazzamenti individuali. Marina Brunello infatti è stata la migliore del torneo in prima scacchiera, Sabino Brunello è stato il secondo in seconda scacchiera, Alberto David e Tea Gueci sono arrivati terzi in terza scacchiera.

Nella foto, le due squadre al completo, con il Ct della squadra Femminile, Roberto Mograncini, e Marco Biagioli, Presidente della Mitropa Chess Association

[23-02-2024] **Dal 21 al 28 luglio a Parma Semifinale del Campionato italiano e Campionati d'Italia: bando e sito**

La semifinale del Campionato italiano, e i Campionati d'Italia per categorie, si disputeranno a Parma, dal 21 al 28 luglio, all'Hotel Parma & Congressi. Il bando lo si può leggere cliccando sul titolo di questa notizia. E' pronto anche il sito web dedicato che si può trovare a questo link: "https://www.laboratorioscacchi.com/campionati-ditalia-2024-scacchi/"

[\[dettaglio\]](#)

[\[tutte le notizie FSI\]](#)



la domanda del giorno

[Argomento]

TEMA - Tesseramento Online

[Domanda n. 53]

Bisogna allegare per forza la copia del pagamento?

[Risposta]

Sì.

Se non riuscite ad allegare il documento (per difficoltà tecniche oppure perché non lo avete ancora prodotto), dite a TEMA che siete sicuri che l'ordine può essere inviato senza allegati (c'è una funzione apposita nella gestione allegati), ma nelle note del modulo amministrativo indicate chiaramente come avete effettuato il pagamento e come pensate di farci avere la copia del medesimo.

Non è sufficiente indicare ho fatto un C/C , oppure ho fatto un bonifico , abbiamo proprio bisogno dell'evidenza fisica del pagamento.

Quindi potete segnalarci qualcosa tipo ve lo mando domani via fax , oppure faccio domani il versamento e ve ne mando

copia via email .

Se non sarete precisi saremo costretti a chiedervelo, e questo fa perdere tempo a noi e a voi.

E comunque altamente consigliabile allegare la copia del pagamento all'ordine. Se finite l'ordine oggi e siete sicuri di fare il pagamento domani, NON inviate l'ordine oggi, ma aspettate domani per inviare l'ordine completo della copia di pagamento.

[\[tutte le FAQ della FSI\]](#)



il quiz del giorno

Jindrich Fritz

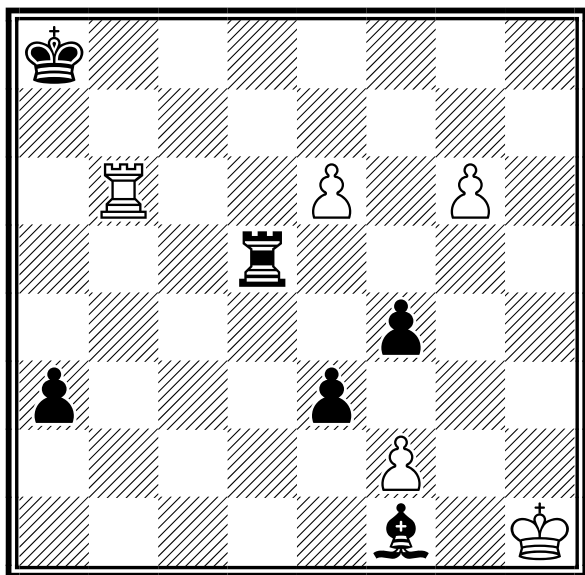

Il Bianco muove e vince

[Soluzione sul prossimo numero]



un pensiero al giorno

Diventiamo grandi quando cominciamo a battere papà a scacchi. Diventiamo adulti il giorno che lo lasciamo vincere.

Anonimo







tornei validi per categorie, Elo Italia e FIDE

	Data Inizio/Fine	Denominazione	Pr. Reg.
	05-03-2024 09-04-2024	3° Infrasettimanale " Città di San Severino Marche " <i>Luogo:</i> San Severino Marche <i>Note:</i> c/o nuova sede del Circolo (Via Borgo Conce 13), 5 turni, Iscrizione 25 Euro, Open A: Elo < 2400, Open B: Elo < 1800 (tempo 30'+ 30" a mossa), preiscrizione obbligatoria entro il 04/03/2024 ore 23.00, valido per le variazioni Elo FIDE. <i>Email:</i> m.pelagalli3@gmail.com <i>Sito:</i> http://vesus.org/tournament/kmzEbnJD	MC MAR
	07-03-2024 28-03-2024	5a Coppa degli Accademici ASR <i>Luogo:</i> Roma <i>Note:</i> Open integrale Elo <i>Email:</i> info@accademiascacchiroma.it <i>Sito:</i> http://www.accademiascacchiroma.it <i>Arbitri:</i> Da designare	RM LAZ
	08-03-2024 10-03-2024	CIA 2024 - Prov. AVELLINO e BENEVENTO <i>Luogo:</i> Pietrelcina <i>Note:</i> Sede di gioco: Circolo PIETRELCINA SCACCHI - Largo D'Aquino. valido per i titoli di Campione Provinciale di Avellino e Benevento e per la qualificazione ai Quarti di finale del CIA <i>Email:</i> andcard962@gmail.com <i>Sito:</i> http://www.vesus.org	BN CAM
	08-03-2024 10-03-2024	CIS 2024 - Promozione Piemonte 2 <i>Luogo:</i> Torino <i>Note:</i> Org.LTB - sede di gioco: Bocciofila La Verdolina, Via Battista Bena 10/A, Torino - 1 girone RR - info lacomussi 339-7703130 <i>Email:</i> agonistica@liberotorneificioscacchi.it <i>Sito:</i> http://www.federscacchi.it/cisa_upload/d20231215201933_promozionepiemonte_ltb.pdf <i>Arbitri:</i> ACN Bergero	TO PIE
	08-03-2024 10-03-2024	CIS 2024 - Promozione Piemonte 6 <i>Luogo:</i> Biella <i>Note:</i> Org. Valle Mosso - sede di gioco: Via Mazzini 16, Biella - 1 girone RR - info 3388884824 <i>Email:</i> scv@scacchiclubvallemosso.it <i>Sito:</i> http://www.federscacchi.it/cisa_upload/d20240129193547_piemonte_biella_promozione.pdf <i>Arbitri:</i> AN Migliorini	BI PIE
	08-03-2024 10-03-2024	CIS 2024 - Promozione Piemonte 1 <i>Luogo:</i> Alessandria <i>Note:</i> Org. Circolo Scacchistico Alessandrino - 1 girone RR o Svizzero - sede di gioco: Casa del Quartiere Borgo Rovereto, Via Verona 116, Alessandria - info Sibille 348-7083265 <i>Email:</i> ettsib@gmail.com <i>Sito:</i> http://www.federscacchi.it/cisa_upload/d20231215201906_promozionepiemonte_alessandria.pdf <i>Arbitri:</i> FA Casalini	AL PIE
	09-03-2024 10-03-2024	CIA 2024 - Campionato Provinciale Grosseto <i>Luogo:</i> Grosseto <i>Note:</i> c/o Centro Commerciale Aurelia Antica, via Aurelia Sud, 46. Open Integrale, no BYE 1/2, no wildcards, tempo attesa 60'. Montepremi: coppe e medaglie, iscrizione: 35€ (25€ Under 18), info: info@mattoallaprossima.it , tel. 3482683795 <i>Email:</i> info@mattoallaprossima.it <i>Sito:</i> http://www.mattoallaprossima.it <i>Arbitri:</i> da designare	GR TOS
	09-03-2024 10-03-2024	Torneo Alexander ALEKIN 2024 <i>Luogo:</i> Milano <i>Note:</i> Sede: via De Amicis 17 - Torneo A: Elo < 2200, B: Elo < 1600 - Tel 3287194921 - Org: Accademia Scacchi Milano - Montepremi: in natura, Iscrizioni: 45 eur (scontistica varia) <i>Email:</i> info@accademiascacchimilano.com <i>Sito:</i> http://www.accademiascacchimilano.com <i>Arbitri:</i> Balzarini (princ), Pisani	MI LOM



tornei giovanili

	Data Inizio/Fine	Denominazione	Pr.	Reg.
	04-03-2024 04-03-2024	Campionati Studenteschi 2024 di Scacchi-Fase Provinciale-Scuole Primarie Trapani <i>Luogo:</i> Marsala <i>Note:</i> Sede di gioco: Plesso Asta dell'Istituto Comprensivo "Sturzo-Asta" Via Giovanni Falcone, 8 - Marsala <i>Email:</i> fsi-trapani@siciliascacchi.it <i>Sito:</i> http://www.adscacchililybetana.com <i>Arbitri:</i> Da designare	TP	SIC
	04-03-2024 04-03-2024	Campionati Studenteschi 2024 di Scacchi-Fase Provinciale-Scuole Secondarie 1°-2° grado <i>Luogo:</i> Marsala <i>Note:</i> Sede di gioco: Plesso Asta dell'Istituto Comprensivo "Sturzo-Asta" Via Giovanni Falcone, 8 - Marsala <i>Email:</i> fsi-trapani@siciliascacchi.it <i>Sito:</i> http://www.adscacchililybetana.com <i>Arbitri:</i> Da designare	TP	SIC
	05-03-2024 05-03-2024	Competizioni Sportive Scolastiche - Prov. CE <i>Luogo:</i> Capua <i>Note:</i> Sede di Gioco: ISIS Federico II - Via Nazionale Appia <i>Sito:</i> http://www.scacchicampania.it	CE	CAM
	05-03-2024 06-03-2024	TSS FASE PROVINCIALE VENEZIA 2024 <i>Luogo:</i> CHIRIGNAGO <i>Note:</i> SEDE DI GIOCO: PALESTRA I.C. CRISTOFORO COLOMBO VIA BOSSO,28 CHIRIGNAGO-VE TORNEO DIVISO IN: SCUOLA PRIMARIA M e F, JUNIORES M E F, ALLIEVI M E F, SECONDARIA 1°GRADO M E F <i>Email:</i> INFO@MESTRESCACCHI.IT <i>Sito:</i> http://WWW.FEDERSCACCHISCUOLA.IT	VE	VEN
	05-03-2024 05-03-2024	CS TSS 2023/2024 - Fase Provinciale di Oristano <i>Luogo:</i> Oristano <i>Note:</i> c/o Sala Mensa Itis Othoca, Via Zara zona industriale - Categorie: Primarie, Sec. 1° Grado, Sec. 2° Grado Allievi e Juniores - M/M e F - Scadenza iscrizioni: 27-02-2024 - Info: +39.347.4446117 (referente prov.), +39.339.2604979 (referente reg.) <i>Email:</i> pgf.porcu@hotmail.it <i>Sito:</i> http://www.federscacchiascuola.it/CS-TSS/anno2024/regione.asp?id=14	OR	SAR
	05-03-2024 05-03-2024	CS TSS 2023/2024 - Fase Provinciale di Sassari <i>Luogo:</i> Sorso <i>Note:</i> c/o Palestra IC di Sorso, Via Azuni - Categorie: Primarie, Sec. 1° Grado, Sec. 2° Grado Allievi e Juniores - M/M e F - Scadenza iscr.: 27-02-2024 - Info: 351.8229145 (ref.prov.), 339.2604979 (ref.reg.) - Obbligatorio indossare scarpe con suola di gomma <i>Email:</i> paulesusebastiano@gmail.com <i>Sito:</i> http://www.federscacchiascuola.it/CS-TSS/anno2024/regione.asp?id=14	SS	SAR
	06-03-2024 06-03-2024	COMPETIZIONI SPORTIVE SCOLASTICHE DI SCACCHI <i>Luogo:</i> BELLUNO <i>Note:</i> SEDE DI GIOCO: RISTORANTE EXCALIBUR VIA TIZIANO VECELLIO 5 BELLUNO TORNEO SUDDIVISO IN: SCUOLE PRIMARIE M E F, SCUOLE SECONDARIE DI I GRADO M E F, ALLIEVI M E F, JUNIORES M E F <i>Email:</i> francescobuzzatti@gmail.com	BL	VEN
	06-03-2024 06-03-2024	Campionati Studenteschi 2024 di Scacchi-Fase Provinciale-Scuole Secondarie 1° grado Palermo <i>Luogo:</i> Palermo <i>Note:</i> CS Secondarie di 1° Grado Convitto Nazionale Giovanni Falcone – Piazza Sett'Angeli Palermo <i>Email:</i> fsi-palermo@siciliascacchi.it <i>Sito:</i> http://www.palermoscacchi.com <i>Arbitri:</i> Da designare	PA	SIC
	07-03-2024 07-03-2024	Campionati Studenteschi 2024 di Scacchi-Fase Provinciale-Scuole Secondarie 2° grado Palermo <i>Luogo:</i> Palermo <i>Note:</i> CS Secondarie di 2° Grado Convitto Nazionale Giovanni Falcone – Piazza Sett'Angeli Palermo <i>Email:</i> fsi-palermo@siciliascacchi.it <i>Sito:</i> http://www.palermoscacchi.com <i>Arbitri:</i> Da designare	PA	SIC

-  07-03-2024 07-03-2024 **TSS 2024 - Fase Provinciale Alessandria** AL PIE
Luogo: Alessandria
Note: Org. Circolo Scacchistico Alessandrino - sede di gioco: Istituto Superiore Umberto Eco, Via Faà di Bruno 85, Alessandria - ora di inizio: 14.30 - tornei Allievi Open, Allievi Femminile, Juniores Open, Juniores Femminile - info 348-7083265
Email: ettsib@gmail.com
Arbitri: AR Arata - AR Genovese
-  08-03-2024 08-03-2024 **TSS2024 - Fase Provinciale Pistoia** PT TOS
Luogo: Vignole
Note: c/o IC Mario Nannini,viale IV Novembre,164,Vignole.No 1/2BYE. Tempo di attesa 20'.Info: 3358060471 Email: montecatiniscacchi@gmail.com
Email: montecatiniscacchi@gmail.com
Arbitri: da designare
-  08-03-2024 08-03-2024 **Competizioni Sportive Scolastiche - Prov. BN** BN CAM
Luogo: Benevento
Note: Sede di Gioco: IIS Galilei-Vetrone - P.zza Risorgimento
Sito: <http://www.scacchicampania.it>
-  08-03-2024 08-03-2024 **Campionato Provinciale Ancona Trofeo Scacchi Scuola (TSS) 2024** AN MAR
Luogo: Ancona
Note: c/o Liceo Scientifico Galileo Galilei (Via Salvador Allende Gossens), 6 turni, Scadenze Iscrizioni: 06.03.2024
Email: murcio94@live.it
Sito: <http://www.comitatoregionalemarche.com>
-  09-03-2024 09-03-2024 **Campionato Provinciale Macerata Trofeo Scacchi Scuola (TSS) 2024** MC MAR
Luogo: Tolentino
Note: c/o Istituto Don Bosco PLESSO GRANDI/BEZZI (Via Grandi 1), 5 turni, Scadenze Iscrizioni: 06.03.2024
Email: m.pelagalli3@gmail.com
Sito: <http://www.comitatoregionalemarche.com>
-  09-03-2024 09-03-2024 **CS e TSS 2023/24 - provinciali UDINE - secondarie secondo grado** UD FVG
Luogo: Udine
Note: Sede di gioco: Istituto Gaspare Bertoni - UD VIALE CADORE, 59 33100 UDINE
Email: info@scacchifvg.it
Sito: <http://www.federscacchiascuola.it/CS-TSS/anno2024/index.htm>
-  09-03-2024 09-03-2024 **TSS2024 - Fase Provinciale Lucca** LU TOS
Luogo: Pian di Conca - Massarosa
Note: c/o IC Armando Sforzi,via delle Sezioni Pian di Conca, Massarosa, No 1/2BYE, montepremi targhe. Info:andrea-bye@tiscali.it,emelimei65@gmail.com Tel:3338510775
Email: andrea-bye@tiscali.it
Arbitri: da designare
-  09-03-2024 09-03-2024 **Trofeo Scacchi Scuola 2024 Scuole Primarie - Fase Provinciale di Palermo** PA SIC
Luogo: Palermo
Note: Sede di gioco: Convitto Nazionale "Giovanni Falcone"
Piazza Sett'Angeli PALERMO
Email: fsi-palermo@sicliasacchi.it
Sito: <http://www.palermoscacchi.com>
Arbitri: Da designare
-  09-03-2024 09-03-2024 **CAMPIONATI STUDENTESCHI PROMOZIONALI DI SCACCHI 2023-24** TV VEN
Luogo: montebelluna
Note: SEDE DI GIOCO: IIS EINAUDI SCARPA VIA SANSOVINO,6 MONTEBELLUNA-TV TORNEO DIVISO PER: SCUOLA PRIMARIA M e F,SECONDARIA DI 1 GRADO RAGAZZI E CADETTI M e F, SCUOLA SECONDARIA DI 2 GRADO CAT.ALLIEVI M e F E SECONDARIA DI 2 GRADO CAT.JUNIORES M e F
Email: CLAUDINE.ROSOLEN@GMAIL.COM
Sito: <http://WWW.FEDERSCACCHISCUOLA.IT>
-  09-03-2024 09-03-2024 **CS e TSS 2023/24 - provinciali PORDENONE - primarie e secondarie ogni grado** PN FVG
Luogo: Pordenone
Note: Sede di gioco: Sala Parrocchiale - Chiesa San Francesco - Piazza San Gottardo 3 Pordenone
Email: delegatoprovincialefsi.pn@gmail.com
Sito: <http://www.federscacchiascuola.it/CS-TSS/anno2024/index.htm>



09-03-2024 09-03-2024 **CS e TSS 2023/24 - provinciali GORIZIA - primarie e secondarie ogni grado**

GO FVG

Luogo: Mariano del Friuli

Note: Sede di gioco: Mariano del Friuli - GO
I.C. Celso MACOR - via ROMA, 9

Email: medves@alice.it

Sito: <http://www.federscacchiascuola.it/CS-TSS/anno2024/index.htm>



tornei validi per l'Elo Rapid FIDE

	Data Inizio/Fine	Denominazione	Pr. Reg.
	09-03-2024 09-03-2024	13° Rapid La Torretta <i>Luogo:</i> Savona <i>Note:</i> Sede di gioco: Via Vittime di Brescia 20 c/o U.S. Letimbro. Iscrizione €5 <i>Email:</i> sssavonese@yahoo.com <i>Sito:</i> http://www.scacchisavona.altervista.org <i>Arbitri:</i> da definire	SV LIG
	09-03-2024 09-03-2024	Maratona invernale RAPID - 2° tappa <i>Luogo:</i> Trieste <i>Note:</i> Sede di gioco: presso Società Scacchistica Triestina in via Trento 16 Trieste <i>Email:</i> sst1904@sst1904.com <i>Sito:</i> http://www.sst1904.com	TS FVG
	09-03-2024 09-03-2024	CIG2024 Torneo giovanile di qualificazione Prato Marzo <i>Luogo:</i> Prato <i>Note:</i> c/o via Benincasa,4,Prato.TG Valido per CIGU182024.No BYE1/2,no wildcards, tempo attesa 20'.Montepremi coppe e medaglie.Iscrizione: 10€. Info:infopratoscacchi@gmail.com, tel.3937913934 <i>Email:</i> infopratoscacchi@gmail.com <i>Arbitri:</i> da designare	PO TOS
	10-03-2024 10-03-2024	CIG 2024 - Campionato Provinciale Giovanile Città metropolitana di MILANO <i>Luogo:</i> Lainate <i>Note:</i> Sede: Oratorio San Francesco, Via Pagliera 79 - Valido per qualificazioni finale CIG 2024 - Tel 3351324529 - Org: ASD Lainatescacchi - Montepremi: medaglie, Iscrizioni: 20 eur (15 x soci ASD organizzatrice) <i>Email:</i> info@lainatescacchi.it <i>Sito:</i> http://www.vesus.org <i>Arbitri:</i> Pino (princ), Rancati, Rossi, Veronelli	MI LOM
	10-03-2024 10-03-2024	CIG 2024 - Campionato Provinciale U18 di Trapani <i>Luogo:</i> Marsala <i>Note:</i> Sede Sociale A.S.D. Lilybetana Scacchi Via Dante Alighieri n.38 B – 91025 Marsala (TP) <i>Email:</i> fsi-trapani@siciliascacchi.it <i>Sito:</i> http://www.adscacchililybetana.com <i>Arbitri:</i> Da designare	TP SIC
	10-03-2024 10-03-2024	3° Torneo Giovanile Under 18 Libertas Scacchi Nereto valido per la Finale CIG 2024 <i>Luogo:</i> Martinsicuro <i>Note:</i> Sede di gioco:Oratorio di Martinsicuro via Aldo Moro 32/A ratifica iscrizioni: dalle ore 14:00 alle 14:25-Inizio primo turno ore 14.30.Iscrizione €.10 con prescrizione obbligatoria entro le ore 21.00 del giorno 07/03/2024 ai nr 3807914378 opp 3471160919 <i>Email:</i> marcomaurizio1959@gmail.com <i>Arbitri:</i> da designare	TE ABR
	10-03-2024 10-03-2024	Torneo Giovanile Under 18 EDC JUNG valido per la Finale CIG 2024 <i>Luogo:</i> Città San Angelo <i>Note:</i> Sede di gioco: Bar VANITY CAFFE' - Via Gianni Marrone, 18/20, Montesilvano-Ore 15conferma iscrizioni – ore 15.15 inizio–ore 19.55-Premiazione-Quota di iscrizione: € 10– Tesserati EDC € 8-info 388 4062064 Riccardo Zincani <i>Email:</i> asdscacchisticaedc.pe@gmail.com <i>Arbitri:</i> da designare	PE ABR



tornei validi per l'Elo Blitz FIDE

Data Inizio/Fine	Denominazione	Pr. Reg.
06-03-2024 06-03-2024	2° Blitz della Donna <i>Luogo:</i> Torino <i>Note:</i> Org. LTB - sede di gioco: Bocciofila La Verdolina, Via Bena 10 A, Torino - Open Integrale - quota iscrizione € 15 - Montepremi € 160 - info lacomussi 339-7703130 <i>Email:</i> agonistica@liberotorneificioscacchi.it <i>Sito:</i> http://www.liberotorneificioscacchi.it <i>Arbitri:</i> ACN Bosetti	TO PIE
08-03-2024 08-03-2024	Blitz Veloce Club <i>Luogo:</i> Pinerolo <i>Note:</i> Org. Veloce Club - sede di gioco: Piazza Santa Croce 3, Pinerolo - Open Integrale - montepremi € 100 - quota iscrizione € 15 - info 338-2783857 <i>Email:</i> scacchi@veloceclub.com <i>Sito:</i> http://www.veloceclub.com <i>Arbitri:</i> AR Pons	TO PIE
09-03-2024 09-03-2024	Campionato Regionale Assoluto BLITZ Sardegna 2024 <i>Luogo:</i> Sardara <i>Note:</i> c/o Centro d'aggregazione sociale, Via Oristano 59 - Montepremi minimo: € 450,00 - Info e iscrizioni: VeSuS.org o tel. +39. 351.5333284- Iscrizione: max € 30,00 <i>Email:</i> sardarascacchi@gmail.com	SU SAR
09-03-2024 09-03-2024	10° Torneo di Scacchi Lampo "Croce Verde" <i>Luogo:</i> Porto Sant'Elpidio <i>Note:</i> c/o CROCE VERDE (Via dei Palo), turni 15, Iscriz. 15 Euro (10 Euro U16 e Donne), preiscrizione entro le ore 22.00 del 08.03.2024 (dopo tale data maggiorazione di 5 Euro). Valido per le variazioni Elo FIDE Blitz. <i>Email:</i> iscrizioni@avampostonline.com <i>Sito:</i> http://www.avampostonline.com/web7/24/cv/lampo/menu.html	FM MAR
09-03-2024 09-03-2024	2° Torneo Blitz Fide Arrocco Chess Club ***ANNULLATO*** <i>Luogo:</i> Roma <i>Note:</i> Sede di gioco: Via Luigi Pulci 14. Termine d'iscrizione ore 15:20 – 1° Turno 15:45. <i>Email:</i> arroccocchessclub.net@tiscali.it <i>Sito:</i> http://www.arroccocchessclub.com <i>Arbitri:</i> Da designare	RM LAZ



altre manifestazioni

Data Inizio/Fine	Denominazione	Pr. Reg.
04-03-2024 04-03-2024	CAMPIONATI ITALIANI ONLINE EVENTO RAPID <i>Luogo:</i> Omniachess <i>Note:</i> Evento inserito ai soli fini delle designazioni <i>Sito:</i> https://omniachess.com/Championship.aspx?tab=1	MI LOM
06-03-2024 06-03-2024	CS TSS 2023/2024 - Fase Provinciale di MILANO - Scuole Primarie <i>Luogo:</i> Cinisello Balsamo <i>Note:</i> Sede: Oratorio Sacra Famiglia, Piazza Sacra Famiglia, 1 - Scuole Primarie - Tel 333 474 2422 <i>Email:</i> info@scacchicinisello.it <i>Sito:</i> http://www.federscacchiascuola.it <i>Arbitri:</i> Gisolini (princ), Biffi, Rancati	MI LOM
07-03-2024 07-03-2024	CAMPIONATI ITALIANI ONLINE EVENTO BLITZ <i>Luogo:</i> Omniachess <i>Note:</i> Evento inserito ai soli fini delle designazioni <i>Sito:</i> https://omniachess.com/Championship.aspx?tab=1	MI LOM
08-03-2024 08-03-2024	CS TSS 2023/2024 - Fase Provinciale di MONZA E BRIANZA - Scuole Secondarie <i>Luogo:</i> Monza <i>Note:</i> Sede: Istituto Paritario Maddalena di Canossa, via Santa Croce, 5 <i>Email:</i> info@scacchicormano.it <i>Sito:</i> http://www.federscacchiascuola.it/CS-TSS/anno2024/ <i>Arbitri:</i> Palma (princ), Mingolla	MB LOM



08-03-2024 08-03-2024 **CS TSS 2023/2024 - Fase Provinciale di MONZA E BRIANZA - Scuole Primarie** MB LOM

Luogo: Monza

Note: Sede: Istituto Paritario Maddalena di Canossa, via Santa Croce, 5

Email: segreteria@scacchicormano.it

Sito: <http://www.federscacchiscuola.it>

Arbitri: Palma (princ), Mingolla



08-03-2024 08-03-2024 **CS TSS 2023/2024 - Fase Provinciale di MILANO - Scuole Secondarie** MI LOM

Luogo: Milano

Note: Sede: Via Sant'Uguzzone 8 c/o Casa dei Giochi - Scuole Secondarie I e II grado - Tel 3288503783

Email: andreabracci78@gmail.com

Sito: <http://www.federscacchiascuola.it>

Arbitri: Balzarini (princ), De Angelis, Lambresa, Sanson



08-03-2024 08-03-2024 **CS TSS 2024 - Fase provinciale Scuole secondarie di Parma** PR EMI

Luogo: Parma

Note: c/o Istituto Salesiano San Benedetto, Piazzale San Benedetto, 5. Preiscrizione obbligatoria entro il 2 marzo

Email: a.gallani@gallani.eu

Arbitri: da designare



08-03-2024 08-03-2024 **CS TSS 2023/2024 - Fase Provinciale di COMO - Scuole Secondarie I e II grado** CO LOM

Luogo: Albese con Cassano

Note: Sede: Padiglione Polifunzionale, via C. Colombo 4 - Scuole Secondarie I e II grado - Tel 3484226901 - Org: CS Città di Como

Email: info@comoscacchi.it

Sito: <http://www.federscacchiascuola.it/CS-TSS/anno2024/>

Arbitri: Gisolini (princ), Rancati, Uricchio



08-03-2024 08-03-2024 **CS TSS 2023/2024 - Fase Provinciale di COMO - Scuole Primarie** CO LOM

Luogo: Albese con Cassano

Note: Sede: Padiglione Polifunzionale, via C. Colombo 4 - Scuole Primarie - Tel 3484226901 - Org: CS Città di Como

Email: info@comoscacchi.it

Sito: <http://www.federscacchiascuola.it>

Arbitri: Gisolini (princ), Rancati, Uricchio



09-03-2024 09-03-2024 **CSS/TSS Fase Provinciale LECCE - Scuole Primarie** LE PUG

Luogo: Pisignano

Note: Evento inserito ai soli fini delle designazioni arbitrali

Email: gianni.sirena@gmail.com

Sito: <http://www.federscacchiascuola.it/CS-TSS/anno2024/regione.asp?id=13>

[\[Scarica tutte le 214291 partite presenti in 4750 file\]](#)

[\[Contatta il responsabile: partite@federscacchi.it\]](mailto:partite@federscacchi.it)



ultimi documenti immessi o modificati

Data	Documento
07-02-2024	Fac-simile contratto CO.CO.CO. istruttore
05-02-2024	Fac-simile contratto Partita IVA
05-02-2024	Fac-simile contratto CO.CO.CO.

[\[la pagina dei documenti del sito FSI\]](#)



ultime novità dal sito arbitrale



ultimi verbali delle riunioni della CAF immessi o modificati

Data	Descrizione
27-02-2024	Verbale riunione CAF Arezzo 24 febbraio 2024

[\[la pagina dei verbali del sito della CAF\]](#)



ultimi documenti immessi o modificati

Data	Descrizione
02-03-2024	Essere Arbitro - Relazioni dal Seminario nazionale (2022 Imola)
02-03-2024	Essere Arbitro - Relazioni dal Seminario nazionale (2023 Imola)
02-03-2024	Essere Arbitro - Relazioni dal Seminario nazionale (2024 Arezzo)

[\[la pagina dei documenti del sito della CAF\]](#)



ultimi documenti didattici immessi o modificati

Data	Descrizione
03-03-2024	In torneo - I Campionati nazionali (Rimini 2021)
03-03-2024	In torneo - I Campionati nazionali (Imola 2022)
03-03-2024	In torneo - Omologazione degli eventi CIS (Arezzo 2024)
02-03-2024	Essere arbitro - Le nuove Linee guida per corsi, esami e promozioni (Arezzo 2024)

[\[la pagina dei documenti didattici del sito della CAF\]](#)





i numeri della federazione



Società		ITA	ABR	ALT	BAS	CAL	CAM	EMI	FVG	LAZ	LIG	LOM	MAR	MOL	PIE	PUG	SAR	SIC	TOS	TRE	UMB	VAL	VEN	EST
Totali	Oggi	360	9	2	4	10	20	20	16	36	12	54	14	4	26	24	15	29	22	5	8	1	29	0
	Ieri	360	9	2	4	10	20	20	16	36	12	54	14	4	26	24	15	29	22	5	8	1	29	0
	2023	353	11	2	4	9	19	20	15	41	11	51	14	3	27	24	14	29	20	5	4	1	29	0
Tesserati		ITA	ABR	ALT	BAS	CAL	CAM	EMI	FVG	LAZ	LIG	LOM	MAR	MOL	PIE	PUG	SAR	SIC	TOS	TRE	UMB	VAL	VEN	EST
Totali	Oggi	14460	412	111	54	355	858	1029	533	1480	437	2522	535	80	942	893	454	1089	977	162	322	12	1148	55
	Ieri	14460	412	111	54	355	858	1029	533	1480	437	2522	535	80	942	893	454	1089	977	162	322	12	1148	55
	2023	21308	760	166	230	457	1143	1162	855	2286	516	3413	776	56	1357	1258	933	2186	1466	338	415	16	1425	94
Agonisti	Oggi	5998	134	81	25	88	283	434	233	656	256	1054	196	32	508	293	205	389	405	78	106	8	485	49
	Ieri	5998	134	81	25	88	283	434	233	656	256	1054	196	32	508	293	205	389	405	78	106	8	485	49
	2023	6725	142	84	35	103	355	455	260	729	267	1154	214	34	591	315	205	487	482	82	97	11	553	70
Ordinari	Oggi	2315	78	2	13	83	163	94	97	207	55	421	77	26	141	187	90	164	189	24	40	3	156	5
	Ieri	2315	78	2	13	83	163	94	97	207	55	421	77	26	141	187	90	164	189	24	40	3	156	5
	2023	3141	99	2	20	77	199	128	159	361	74	544	112	11	199	251	132	258	251	43	31	4	178	8
Junior	Oggi	6147	200	28	16	184	412	501	203	617	126	1047	262	22	293	413	159	536	383	60	176	1	507	1
	Ieri	6147	200	28	16	184	412	501	203	617	126	1047	262	22	293	413	159	536	383	60	176	1	507	1
	2023	11442	519	80	175	277	589	579	436	1196	175	1715	450	11	567	692	596	1441	733	213	287	1	694	16
Carte Scol.		ITA	ABR	ALT	BAS	CAL	CAM	EMI	FVG	LAZ	LIG	LOM	MAR	MOL	PIE	PUG	SAR	SIC	TOS	TRE	UMB	VAL	VEN	EST
Totali	Oggi	78	77	0	0	0	0	0	0	0	0	0	1	0	0	0	0	0	0	0	0	0	0	0
	Ieri	78	77	0	0	0	0	0	0	0	0	0	1	0	0	0	0	0	0	0	0	0	0	0
	2020/21	75	0	0	0	0	0	0	0	0	31	0	0	0	0	0	0	0	0	0	0	0	44	0
Istruttori		ITA	ABR	ALT	BAS	CAL	CAM	EMI	FVG	LAZ	LIG	LOM	MAR	MOL	PIE	PUG	SAR	SIC	TOS	TRE	UMB	VAL	VEN	EST
Totali	Oggi	1115	47	4	0	23	68	36	31	127	22	167	44	2	77	101	47	106	83	10	13	3	103	1
	Ieri	1115	47	4	0	23	68	36	31	127	22	167	44	2	77	101	47	106	83	10	13	3	103	1
	2023	1148	51	3	8	24	66	34	32	137	21	168	46	3	84	99	50	128	66	10	14	2	101	1
Elementari	Oggi	656	25	4	0	12	31	22	16	71	12	111	31	0	46	62	33	59	39	5	8	1	68	0
	Ieri	656	25	4	0	12	31	22	16	71	12	111	31	0	46	62	33	59	39	5	8	1	68	0
	2023	705	30	3	4	11	34	22	14	82	11	112	32	2	52	60	32	74	42	6	11	1	70	0
Giovanili	Oggi	269	12	0	0	9	11	9	12	37	5	32	11	0	23	27	10	27	15	4	3	0	21	1
	Ieri	269	12	0	0	9	11	9	12	37	5	32	11	0	23	27	10	27	15	4	3	0	21	1
	2023	283	10	0	1	9	14	10	13	39	5	33	13	0	25	29	13	31	13	4	2	0	18	1
Giov.Qual.	Oggi	22	0	0	0	1	1	1	0	2	1	2	0	0	0	2	0	7	2	0	0	1	2	0
	Ieri	22	0	0	0	1	1	1	0	2	1	2	0	0	0	2	0	7	2	0	0	1	2	0
	2023	33	0	0	1	1	5	1	0	3	1	3	1	0	0	2	0	10	2	0	0	1	2	0
Formatori	Oggi	0	0	0	0	0	0	0	0	0	0	0	0	0	0	0	0	0	0	0	0	0	0	0
	Ieri	0	0	0	0	0	0	0	0	0	0	0	0	0	0	0	0	0	0	0	0	0	0	0
	2023	0	0	0	0	0	0	0	0	0	0	0	0	0	0	0	0	0	0	0	0	0	0	0
Ins.Elem.	Oggi	168	10	0	0	1	25	4	3	17	4	22	2	2	8	10	4	13	27	1	2	1	12	0
	Ieri	168	10	0	0	1	25	4	3	17	4	22	2	2	8	10	4	13	27	1	2	1	12	0
	2023	127	11	0	2	3	13	1	5	13	4	20	0	1	7	8	5	13	9	0	1	0	11	0
Arbitri		ITA	ABR	ALT	BAS	CAL	CAM	EMI	FVG	LAZ	LIG	LOM	MAR	MOL	PIE	PUG	SAR	SIC	TOS	TRE	UMB	VAL	VEN	EST
Totali	Oggi	309	15	3	0	10	17	19	10	25	9	33	9	2	25	29	16	33	21	5	6	0	21	1
	Ieri	309	15	3	0	10	17	19	10	25	9	33	9	2	25	29	16	33	21	5	6	0	21	1
	2023	311	14	3	0	12	19	21	10	30	5	41	9	2	29	25	10	38	16	5	5	0	16	1
Internaz.	Oggi	35	1	1	0	2	4	1	0	2	0	6	0	0	5	0	1	1	2	1	0	0	7	1
	Ieri	35	1	1	0	2	4	1	0	2	0	6	0	0	5	0	1	1	2	1	0	0	7	1
	2023	30	1	1	0	1	3	1	0	2	0	5	0	0	5	0	0	1	2	1	0	0	6	1
FIDE	Oggi	19	2	0	0	1	2	1	0	1	1	3	0	1	1	2	1	0	1	1	1	0	0	0
	Ieri	19	2	0	0	1	2	1	0	1	1	3	0	1	1	2	1	0	1	1	1	0	0	0
	2023	24	2	0	0	2	3	1	0	1	1	4	0	1	1	2	2	0	1	1	1	0	1	0
Nazionali	Oggi	31	1	0	0	0	2	4	2	1	0	5	2	0	2	3	1	5	2	0	0	0	1	0
	Ieri	31	1	0	0	0	2	4	2	1	0	5	2	0	2	3	1	5	2	0	0	0	1	0
	2023	32	1	0	0	0	3	4	2	0	0	6	2	0	2	3	1	5	3	0	0	0	0	0
Cand.Naz.	Oggi	56	2	0	0	0	3	3	0	5	2	5	2	0	7	6	2	9	5	0	1	0	4	0
	Ieri	56	2	0	0	0	3	3	0	5	2	5	2	0	7	6	2	9	5	0	1	0	4	0
	2023	54	2	0	0	0	2	3	1	6	3	4	2	0	8	5	3	9	2	0	1	0	3	0
Regionali	Oggi	168	9	2	0	7	6	10	8	16	6	14	5	1	10	18	11	18	11	3	4	0	9	0
	Ieri	168	9	2	0	7	6	10	8	16	6	14	5	1	10	18	11	18	11	3	4	0	9	0
	2023	171	8	2	0	9	8	12	7	21	1	22	5	1	13	15	4	23	8	3	3	0	6	0

'Oggi' indica i dati aggiornati; 'Ieri' i dati del numero precedente; '2023' i dati dello scorso anno; in blu se Oggi supera Ieri; in rosso se Oggi supera lo scorso anno. Nota: le Carte Scolastiche sono riferite all'anno scolastico (da settembre a giugno).