



una foto al giorno



Wilhelm Steinitz



quiz numero precedente

M. Zinar (1986)

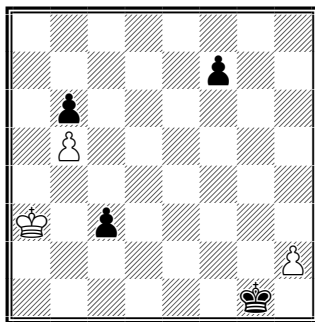

Il Bianco muove e patta

1.h4 Rf2! 2.Rb3 Re3 3.Rxc3 Rf4 4.Rd4 Rg4 5.Re5! (5.Rd5? f5 6.Re5 f4 7.h5 f3 8.h6 f2 9.h7 f1=D 10.h8=D Da1+) 5...Rhx4 6.Rf4! (6.Rf6? Rg4 7.Rxf7 Rf5+) 6...Rh3 7.Rf3 Rh2 8.Rf2 f6 9.Rf3 Rg1 10.Re4 Rf2 11.Rd5 Re3 12.Rc6 patta

ultime dal sito FSI

[25-02-2024] **Mitropa Cup: le nostre Nazionali si classificano quarte**

Due quarti posti per le nostre Nazionali alla Mitropa Cup che

si è conclusa pochi giorni fa ad Apolda, in Germania. I tornei sono stati vinti entrambi dalla Germania, nell'Open al secondo posto si è classificata la Svizzera, al terzo la Repubblica Ceca. Nel Femminile invece al secondo posto si è piazzata la Francia, al terzo la Svizzera.

Più soddisfazioni per gli azzurri dai piazzamenti individuali. Marina Brunello infatti è stata la migliore del torneo in prima scacchiera, Sabino Brunello è stato il secondo in seconda scacchiera, Alberto David e Tea Gueci sono arrivati terzi in terza scacchiera.

Nella foto, le due squadre al completo, con il Ct della squadra Femminile, Roberto Mogrzanini, e Marco Biagioli, Presidente della Mitropa Chess Association

[23-02-2024] **Dal 21 al 28 luglio a Parma Semifinale del Campionato italiano e Campionati d'Italia: bando e sito**

La semifinale del Campionato italiano, e i Campionati d'Italia per categorie, si disputeranno a Parma, dal 21 al 28 luglio, all'Hotel Parma & Congressi. Il bando lo si può leggere cliccando sul titolo di questa notizia. E' pronto anche il sito web dedicato che si può trovare a questo link: "https://www.laboratorioscacchi.com/campionati-ditalia-2024-scacchi/"

[dettaglio]

[tutte le notizie FSI]



la domanda del giorno

[Argomento]

FSI - Segreteria

[Domanda n. 41]

La Segreteria della FSI è aperta al pubblico?

[Risposta]

Sì, siamo aperti tutti i giorni lavorativi dalle 9.00 alle 17.00, orario continuato.

[tutte le FAQ della FSI]



un pensiero al giorno

Sono numerosi coloro che dominano la tabella delle moltiplicazioni negli Scacchi e in egual modo le loro tabelle dei logaritmi. Ma perchè mai non dovrebbero, di tanto in tanto, cercare di dimostrare che due per due può anche fare



il quiz del giorno

A. Bondar (1989)

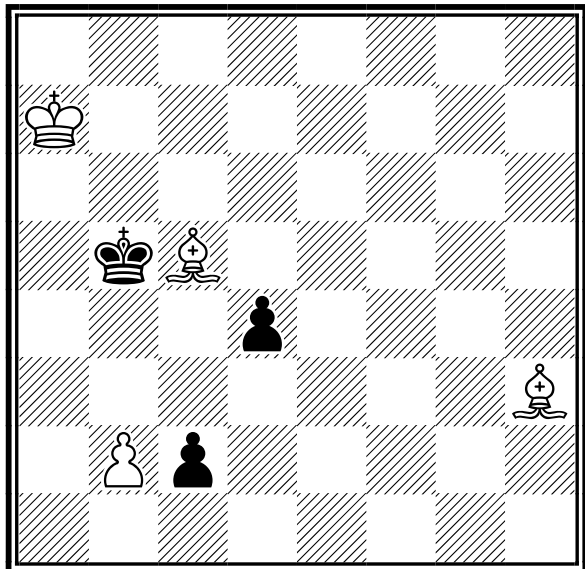

Il Bianco muove e vince

[Soluzione sul prossimo numero]

calendario manifestazioni italiane









tornei validi per categorie, Elo Italia e FIDE

	Data Inizio/Fine	Denominazione	Pr. Reg.
	08-03-2024 10-03-2024	CIA 2024 - Prov. AVELLINO e BENEVENTO <i>Luogo:</i> Pietrelcina <i>Note:</i> Sede di gioco: Circolo PIETRELCINA SCACCHI - Largo D'Aquino. valido per i titoli di Campione Provinciale di Avellino e Benevento e per la qualificazione ai Quarti di finale del CIA <i>Email:</i> andcard962@gmail.com <i>Sito:</i> http://www.vesus.org	BN CAM
	08-03-2024 10-03-2024	CIS 2024 - Promozione Piemonte 6 <i>Luogo:</i> Biella <i>Note:</i> Org. Valle Mosso - sede di gioco: Via Mazzini 16, Biella - 1 girone RR - info 3388884824 <i>Email:</i> scv@scacchiclubvallemosso.it <i>Sito:</i> http://www.federscacchi.it/cisa_upload/d20240129193547_piemonte_biella_promozione.pdf <i>Arbitri:</i> AN Migliorini	BI PIE
	08-03-2024 10-03-2024	CIS 2024 - Promozione Piemonte 2 <i>Luogo:</i> Torino <i>Note:</i> Org.LTB - sede di gioco: Bocciofila La Verdolina, Via Battista Bena 10/A, Torino - 1 girone RR - info Iacomussi 339-7703130 <i>Email:</i> agonistica@liberotorneificioscacchi.it <i>Sito:</i> http://www.federscacchi.it/cisa_upload/d20231215201933_promozionepiemonte_ltb.pdf <i>Arbitri:</i> ACN Bergero	TO PIE
	08-03-2024 10-03-2024	CIS 2024 - Promozione Piemonte 1 <i>Luogo:</i> Alessandria <i>Note:</i> Org. Circolo Scacchistico Alessandrino - 1 girone RR o Svizzero - sede di gioco: Casa del Quartiere Borgo Rovereto, Via Verona 116, Alessandria - info Sibille 348-7083265 <i>Email:</i> ettsib@gmail.com <i>Sito:</i> http://www.federscacchi.it/cisa_upload/d20231215201906_promozionepiemonte_alessandria.pdf <i>Arbitri:</i> FA Casalini	AL PIE
	09-03-2024 10-03-2024	CIA 2024 - Campionato Provinciale Grosseto <i>Luogo:</i> Grosseto <i>Note:</i> c/o Centro Commerciale Aurelia Antica, via Aurelia Sud, 46. Open Integrale, no BYE1/2, no wildcards, tempo attesa 60'. Montepremi: coppe e medaglie, iscrizione: 35€ (25€ Under18), info: info@mattoallaprossima.it , tel. 3482683795 <i>Email:</i> info@mattoallaprossima.it <i>Sito:</i> http://www.mattoallaprossima.it <i>Arbitri:</i> da designare	GR TOS
	09-03-2024 10-03-2024	Torneo Alexander ALEKIN 2024 <i>Luogo:</i> Milano <i>Note:</i> Sede: via De Amicis 17 - Torneo A: Elo < 2200, B: Elo < 1600 - Tel 3287194921 - Org: Accademia Scacchi Milano - Montepremi: in natura, Iscrizioni: 45 eur (scontistica varia) <i>Email:</i> info@accademiascacchimilano.com <i>Sito:</i> http://www.accademiascacchimilano.com <i>Arbitri:</i> Balzarini (princ), Pisani	MI LOM







tornei giovanili

	Data Inizio/Fine	Denominazione	Pr.	Reg.
	08-03-2024 08-03-2024	Competizioni Sportive Scolastiche - Prov. BN <i>Luogo:</i> Benevento <i>Note:</i> Sede di Gioco: IIS Galilei-Vetrone - P.zza Risorgimento <i>Sito:</i> http://www.scacchicampania.it	BN	CAM
	08-03-2024 08-03-2024	Campionato Provinciale Ancona Trofeo Scacchi Scuola (TSS) 2024 <i>Luogo:</i> Ancona <i>Note:</i> c/o Liceo Scientifico Galileo Galilei (Via Salvador Allende Gossens), 6 turni, Scadenze Iscrizioni: 06.03.2024 <i>Email:</i> murcio94@live.it <i>Sito:</i> http://www.comitatoregionalemarche.com	AN	MAR
	08-03-2024 08-03-2024	TSS2024 - Fase Provinciale Pistoia <i>Luogo:</i> Vignole <i>Note:</i> c/o IC Mario Nannini,viale IV Novembre,164,Vignole.No 1/2BYE. Tempo di attesa 20'.Info: 3358060471 Email: montecatiniscacchi@gmail.com <i>Email:</i> montecatiniscacchi@gmail.com <i>Arbitri:</i> da designare	PT	TOS
	09-03-2024 09-03-2024	Campionato Provinciale Macerata Trofeo Scacchi Scuola (TSS) 2024 <i>Luogo:</i> Tolentino <i>Note:</i> c/o Istituto Don Bosco PLESSO GRANDI/BEZZI (Via Grandi 1), 5 turni, Scadenze Iscrizioni: 06.03.2024 <i>Email:</i> m.pelagalli3@gmail.com <i>Sito:</i> http://www.comitatoregionalemarche.com	MC	MAR
	09-03-2024 09-03-2024	TSS2024 - Fase Provinciale Lucca <i>Luogo:</i> Pian di Conca - Massarosa <i>Note:</i> c/o IC Armando Sforzi,via delle Sezioni Pian di Conca, Massarosa, No 1/2BYE, montepremi targhe. Info:andrea-bye@tiscali.it,emelimei65@gmail.com Tel:3338510775 <i>Email:</i> andrea-bye@tiscali.it <i>Arbitri:</i> da designare	LU	TOS
	09-03-2024 09-03-2024	Trofeo Scacchi Scuola 2024 Scuole Primarie - Fase Provinciale di Palermo <i>Luogo:</i> Palermo <i>Note:</i> Sede di gioco: Convitto Nazionale "Giovanni Falcone" Piazza Sett'Angeli PALERMO <i>Email:</i> fsi-palermo@siciliascacchi.it <i>Sito:</i> http://www.palermoscacchi.com <i>Arbitri:</i> Da designare	PA	SIC
	09-03-2024 09-03-2024	CS e TSS 2023/24 - provinciali PORDENONE - primarie e secondarie ogni grado <i>Luogo:</i> Pordenone <i>Note:</i> Sede di gioco: Sala Parrocchiale - Chiesa San Francesco - Piazza San Gottardo 3 Pordenone <i>Email:</i> delegatoprovincialefsi.pn@gmail.com <i>Sito:</i> http://www.federscacchiascuola.it/CS-TSS/anno2024/index.htm	PN	FVG
	09-03-2024 09-03-2024	CAMPIONATI STUDENTESCHI PROMOZIONALI DI SCACCHI 2023-24 <i>Luogo:</i> montebelluna <i>Note:</i> SEDE DI GIOCO: IIS EINAUDI SCARPA VIA SANSOVINO,6 MONTEBELLUNA-TV TORNEO DIVISO PER: SCUOLA PRIMARIA M e F,SECONDARIA DI 1 GRADO RAGAZZI E CADETTI M e F, SCUOLA SECONDARIA DI 2 GRADO CAT.ALLIEVI M e F E SECONDARIA DI 2 GRADO CAT.JUNIORES M e F <i>Email:</i> CLAUDINE.ROSOLEN@GMAIL.COM <i>Sito:</i> http://WWW.FEDERSCACCHISCUOLA.IT	TV	VEN
	09-03-2024 09-03-2024	CS e TSS 2023/24 - provinciali GORIZIA - primarie e secondarie ogni grado <i>Luogo:</i> Mariano del Friuli <i>Note:</i> Sede di gioco: Mariano del Friuli - GO I.C. Celso MACOR - via ROMA, 9 <i>Email:</i> medves@alice.it <i>Sito:</i> http://www.federscacchiascuola.it/CS-TSS/anno2024/index.htm	GO	FVG
	09-03-2024 09-03-2024	CS e TSS 2023/24 - provinciali UDINE - secondarie secondo grado <i>Luogo:</i> Udine <i>Note:</i> Sede di gioco: Istituto Gaspare Bertoni - UD VIALE CADORE, 59 33100 UDINE <i>Email:</i> info@scacchifvg.it <i>Sito:</i> http://www.federscacchiascuola.it/CS-TSS/anno2024/index.htm	UD	FVG



tornei validi per l'Elo Rapid FIDE

Data Inizio/Fine	Denominazione	Pr. Reg.
09-03-2024 09-03-2024	13° Rapid La Torretta <i>Luogo:</i> Savona <i>Note:</i> Sede di gioco: Via Vittime di Brescia 20 c/o U.S. Letimbro. Iscrizione €5 <i>Email:</i> sssavonese@yahoo.com <i>Sito:</i> http://www.scacchisavona.altervista.org <i>Arbitri:</i> da definire	SV LIG
09-03-2024 09-03-2024	Maratona invernale RAPID - 2° tappa <i>Luogo:</i> Trieste <i>Note:</i> Sede di gioco: presso Società Scacchistica Triestina in via Trento 16 Trieste <i>Email:</i> sst1904@sst1904.com <i>Sito:</i> http://www.sst1904.com	TS FVG
09-03-2024 09-03-2024	CIG2024 Torneo giovanile di qualificazione Prato Marzo <i>Luogo:</i> Prato <i>Note:</i> c/o via Benincasa,4,Prato.TG Valido per CIGU182024.No BYE1/2,no wildcards, tempo attesa 20'.Montepremi coppe e medaglie.Iscrizione: 10€. Info:infopratoscacchi@gmail.com, tel.3937913934 <i>Email:</i> infopratoscacchi@gmail.com <i>Arbitri:</i> da designare	PO TOS
10-03-2024 10-03-2024	Campionato Provinciale Giovanile U14-16-18 <i>Luogo:</i> Caserta <i>Note:</i> Sede di gioco: ASD Follemente Scacchisti - Viae M. Buonarroti, 5 <i>Email:</i> donnie007@hotmail.it	CE CAM
10-03-2024 10-03-2024	Campionato Provinciale Giovanile di Viterbo <i>Luogo:</i> Nepi <i>Note:</i> Sede di gioco: Parrocchia Sacra Famiglia, Via Ettore Lucchesi, 4 - Nepi (VT). Inizio ore 10:00. <i>Sito:</i> http://www.alfieridellatuscia.it <i>Arbitri:</i> Da designare	VT LAZ
10-03-2024 10-03-2024	CIGU18 2024 - Campionato provinciale di Ferrara <i>Luogo:</i> Ferrara <i>Note:</i> c/o Centro Sociale 'Il Barco', Via Indipendenza, 40. Preiscrizione obbligatoria entro l'8 marzo. Iscrizione: 15 €. Per info: 393939747623 (Dentale) <i>Email:</i> info@circoloscacchisticoestense.it <i>Sito:</i> http://vesus.org/event/fHi9chsm <i>Arbitri:</i> da designare	FE EMI
10-03-2024 10-03-2024	Campionato Interprovinciale Giovanile di Latina e Frosinone <i>Luogo:</i> Latina Scalo <i>Note:</i> Sede di gioco: Via Epitaffio, 168 - Latina Scalo. Inizio ore 15.00. Iscrizioni fino al 5 marzo. <i>Email:</i> sermonetascacchi@gmail.com <i>Sito:</i> http://vesus.org/tournament/WiIJCvNvY?selectedTab=tournament.registration <i>Arbitri:</i> Da designare	LT LAZ
10-03-2024 10-03-2024	TORNEO C.I.G. U18 Provinciale FM <i>Luogo:</i> Fermo <i>Note:</i> c/o Villa Vitali (Viale Trento 31), 5 turni, Iscrizione: 12 Euro, Preiscrizione obbligatoria su Vesus, valido per le qualificazioni alle Finali Nazionali CIG 2024 e per le variazioni Elo FIDE Rapid. <i>Email:</i> istruttoretonati@gmail.com <i>Sito:</i> http://vesus.org/tournament/9cKtkZto	FM MAR
10-03-2024 10-03-2024	Rapid@Mente - Marzo 2024 <i>Luogo:</i> Vimercate <i>Note:</i> Sede: Villa Volontieri, Via Velasca, 22 - Open Integrale - Inizio 14.45 - Tel: 349 389 3538 - Org: La Mongolfiera - Montepremi: 195 eur - Iscr: 15 Eur - Preiscr. su www.vegaresult.com <i>Email:</i> scacchi@lamongolfiera.mb.it <i>Sito:</i> http://www.lamongolfiera.mb.it <i>Arbitri:</i> De Angelis	MB LOM
10-03-2024 10-03-2024	CIGU18 2024 - Campionato interprovinciale di Parma e Reggio Emilia <i>Luogo:</i> Fontanellato <i>Note:</i> c/o Circolo ARCI, Piazza Pincolini, 6. Iscrizione: 15 €. Preiscrizione obbligatoria entro il 3 marzo alle ore 21. Chiusura iscrizioni: ore 10. Primo turno: ore 10:30 <i>Email:</i> scacchistica.parmense@gmail.com <i>Sito:</i> http://vesus.org/event/XWPTeill <i>Arbitri:</i> da designare	PR EMI

-  10-03-2024 10-03-2024 **CIG2024 - Torneo Giovanile Siena Marzo** SI TOS
Luogo: Siena
Note: c/o CRAL MPS, via dei Termini, 31. No BYE1/2, no wildcards. TG Valido per CIGU182024, Montepremi coppe e medaglie, iscrizione: 15€. Info: menssanascacchi@gmail.com, Tel. 3357861127
Email: menssanascacchi@gmail.com
Arbitri: da designare
-  10-03-2024 10-03-2024 **Torneo di qualificazione al CIG 2024 di marzo di Ostia Scacchi** RM LAZ
Luogo: Ostia
Note: Valido qualificazione Campionato Italiano Giovanile 2024. Sede di gioco: Via Galli della Mantica n. 42-44 - Ostia. Inizio ore 15.00.
Email: info@ostiascacchi.it
Sito: <http://www.ostiascacchi.it>
Arbitri: Da designare
-  10-03-2024 10-03-2024 **Campionato Regionale Assoluto RAPID Sardegna 2024** SU SAR
Luogo: Sardara
Note: c/o Centro d'Aggregazione Sociale, Via Oristano 59 - Montepremi minimo: € 450,00 - Info e iscrizioni: VeSuS.org o tel. +39.351.5333284- Iscrizione: max € 30,00
Email: sardarascacchi@gmail.com
Arbitri: ACN Costantino Biello - AR Maria Cecilia Curti
-  10-03-2024 10-03-2024 **CIG 2024 - Campionato Provinciale Giovanile di VARESE** VA LOM
Luogo: Busto Arsizio
Note: Sede: Via dei Sassi c/o Oratorio San Giuseppe - Valido per qualificazione alla finale CIG 2024 - Tel 348-6440357 - Org: SS Gallaratese - Montepremi: Coppe e medaglie, iscrizione: 10 eur
Email: info@scacchigallarate.it
Sito: <http://www.scacchigallarate.it>
Arbitri: Pincirolì (princ), Rancati
-  10-03-2024 10-03-2024 **CIGU18 2024 - Campionato provinciale di Modena** MO EMI
Luogo: Castelvetro di Modena
Note: c/o Centro Civico, Via del Parco, 1. Iscrizione: 15 €
Email: info@club64.it
Sito: <http://vesus.org/tournament/Ef1qxpRn>
Arbitri: da designare
-  10-03-2024 10-03-2024 **CIG2024 Campionato Provinciale giovanile Pisa** PI TOS
Luogo: Pisa
Note: c/o Stazione Leopolda, Piazza Guerrazzi. No BYE1/2, no wildcards, tempo attesa 20'. Valido per CIGU182024. Montepremi: coppe, medaglie. Iscrizione: 10€, info: info@scacchilatorre.it
Email: info@scacchilatorre.it
Sito: <http://www.scacchilatorre.it>
Arbitri: da designare
-  10-03-2024 10-03-2024 **Torneo semilampo di marzo a Frascati** RM LAZ
Luogo: Cocciano - Frascati (RM)
Note: Sede di gioco: sala lettura Cocciano, piazza Nobiliore 5. Fine iscrizioni: ore 15.00. Preiscriversi entro il venerdì precedente.
Email: frascatiscacchi@libero.it
Sito: <http://www.frascatiscacchi.it>
Arbitri: Da designare
-  10-03-2024 10-03-2024 **CIG 2024 - Campionato Provinciale U18 di Trapani** TP SIC
Luogo: Marsala
Note: Sede Sociale A.S.D. Lilybetana Scacchi
Via Dante Alighieri n.38 B – 91025 Marsala (TP)
Email: fsi-trapani@siciliascacchi.it
Sito: <http://www.adscacchililybetana.com>
Arbitri: Da designare
-  10-03-2024 10-03-2024 **3° Torneo Giovanile Under 18 Libertas Scacchi Nereto valido per la Finale CIG 2024** TE ABR
Luogo: Martinsicuro
Note: Sede di gioco: Oratorio di Martinsicuro via Aldo Moro 32/A ratifica iscrizioni: dalle ore 14:00 alle 14:25 - Inizio primo turno ore 14.30. Iscrizione € 10 con prescrizione obbligatoria entro le ore 21.00 del giorno 07/03/2024 ai nr 3807914378 opp 3471160919
Email: marcomaurizio1959@gmail.com
Arbitri: da designare



10-03-2024 10-03-2024 **Torneo Giovanile Under 18 EDC JUNG valido per la Finale CIG 2024** PE ABR
Luogo: Città San Angelo
Note: Sede di gioco: Bar VANITY CAFFE' - Via Gianni Marrone, 18/20, Montesilvano-Ore
 15conferma iscrizioni – ore 15.15 inizio–ore 19.55-Premiazione-Quota di iscrizione: € 10–
 Tesserati EDC € 8-info 388 4062064 Riccardo Zincani
Email: asdsacchisticaedc.pe@gmail.com
Arbitri: da designare



10-03-2024 10-03-2024 **CIG 2024 - Campionato Provinciale Giovanile Città metropolitana di MILANO** MI LOM
Luogo: Lainate
Note: Sede: Oratorio San Francesco, Via Pagliera 79 - Valido per qualificazioni finale CIG 2024 - Tel
 3351324529 - Org: ASD Lainatescacchi - Montepremi: medaglie, Iscrizioni: 20 eur (15 x soci ASD
 organizzatrice)
Email: info@lainatescacchi.it
Sito: <http://www.vesus.org>
Arbitri: Pino (princ), Rossi, Veronelli



tornei validi per l'Elo Blitz FIDE

Data Inizio/Fine	Denominazione	Pr. Reg.
08-03-2024 08-03-2024	Blitz Veloce Club <i>Luogo:</i> Pinerolo <i>Note:</i> Org. Veloce Club - sede di gioco: Piazza Santa Croce 3, Pinerolo - Open Integrale - montepremi € 100 - quota iscrizione € 15 - info 338-2783857 <i>Email:</i> scacchi@veloceclub.com <i>Sito:</i> http://www.veloceclub.com <i>Arbitri:</i> AR Pons	TO PIE
09-03-2024 09-03-2024	10° Torneo di Scacchi Lampo "Croce Verde" <i>Luogo:</i> Porto Sant'Elpidio <i>Note:</i> c/o CROCE VERDE (Via dei Palo), turni 15, Iscriz. 15 Euro (10 Euro U16 e Donne), preiscrizione entro le ore 22.00 del 08.03.2024 (dopo tale data maggiorazione di 5 Euro). Valido per le variazioni Elo FIDE Blitz. <i>Email:</i> iscrizioni@avampostonline.com <i>Sito:</i> http://www.avampostonline.com/web7/24/cv/lampo/menu.html	FM MAR
09-03-2024 09-03-2024	Campionato Regionale Assoluto BLITZ Sardegna 2024 <i>Luogo:</i> Sardara <i>Note:</i> c/o Centro d'aggregazione sociale, Via Oristano 59 - Montepremi minimo: € 450,00 - Info e iscrizioni: VeSuS.org o tel. +39. 351.5333284- Iscrizione: max € 30,00 <i>Email:</i> sardarascacchi@gmail.com <i>Arbitri:</i> AR Luca Zanda - AR Maria Cecilia Curti	SU SAR
09-03-2024 09-03-2024	2° Torneo Blitz Fide Arrocco Chess Club ***ANNULLATO*** <i>Luogo:</i> Roma <i>Note:</i> Sede di gioco: Via Luigi Pulci 14. Termine d'iscrizione ore 15:20 – 1° Turno 15:45. <i>Email:</i> arroccocchessclub.net@tiscali.it <i>Sito:</i> http://www.arroccochechessclub.com <i>Arbitri:</i> Da designare	RM LAZ
10-03-2024 10-03-2024	Campionato Provinciale Bresciano Blitz <i>Luogo:</i> Lumezzane <i>Note:</i> Sede: Centro Commerciale Arcadia, Via San Nicola da Tolentino 25 - Primo turno: h14.30 - Open Integrale - Tel 338.8393292 - Org: SS TorreCavallo - Montepre: 128 eur + in natura, Iscr: 10 eur - Preiscr. entro sabato 9-3 h21 <i>Email:</i> info@torrecavallo.it <i>Sito:</i> http://www.torrecavallo.it <i>Arbitri:</i> Migliorati (princ), Paglia (con riserva)	BS LOM
10-03-2024 10-03-2024	Trofeo 'Citta' di Castel San Giovanni' - Blitz <i>Luogo:</i> Castel San Giovanni <i>Note:</i> c/o Villa Braghieri Albesani, Via Emilia Piacentina, 31. Iscrizione: 10 €. Montepremi: 200 € <i>Email:</i> scacchiclubpiacenza@gmail.com <i>Sito:</i> http://vesus.org/event/664dgb7 <i>Arbitri:</i> da designare	PC EMI



altre manifestazioni

Data Inizio/Fine	Denominazione	Pr. Reg.
08-03-2024 08-03-2024	CS TSS 2023/2024 - Fase Provinciale di MONZA E BRIANZA - Scuole Secondarie <i>Luogo:</i> Monza <i>Note:</i> Sede: Istituto Paritario Maddalena di Canossa, via Santa Croce, 5 <i>Email:</i> info@scacchicormano.it <i>Sito:</i> http://www.federscacchiascuola.it/CS-TSS/anno2024/ <i>Arbitri:</i> Palma (princ), Mingolla	MB LOM
08-03-2024 08-03-2024	CS TSS 2023/2024 - Fase Provinciale di MONZA E BRIANZA - Scuole Primarie <i>Luogo:</i> Monza <i>Note:</i> Sede: Istituto Paritario Maddalena di Canossa, via Santa Croce, 5 <i>Email:</i> segreteria@scacchicormano.it <i>Sito:</i> http://www.federscacchiascuola.it <i>Arbitri:</i> Palma (princ), Mingolla	MB LOM
08-03-2024 08-03-2024	CS TSS 2023/2024 - Fase Provinciale di MILANO - Scuole Secondarie <i>Luogo:</i> Milano <i>Note:</i> Sede: Via Sant'Uguccione 8 c/o Casa dei Giochi - Scuole Secondarie I e II grado - Tel 3288503783 <i>Email:</i> andreabracci78@gmail.com <i>Sito:</i> http://www.federscacchiascuola.it <i>Arbitri:</i> Balzarini (princ), De Angelis, Lambresa, Sanson	MI LOM
08-03-2024 08-03-2024	CS TSS 2024 - Fase provinciale Scuole secondarie di Parma <i>Luogo:</i> Parma <i>Note:</i> c/o Istituto Salesiano San Benedetto, Piazzale San Benedetto, 5. Preiscrizione obbligatoria entro il 2 marzo <i>Email:</i> a.gallani@gallani.eu <i>Arbitri:</i> da designare	PR EMI
08-03-2024 08-03-2024	CS TSS 2023/2024 - Fase Provinciale di COMO - Scuole Primarie <i>Luogo:</i> Albese con Cassano <i>Note:</i> Sede: Padiglione Polifunzionale, via C. Colombo 4 - Scuole Primarie - Tel 3484226901 - Org: CS Città di Como <i>Email:</i> info@comoscacchi.it <i>Sito:</i> http://www.federscacchiascuola.it <i>Arbitri:</i> Gisolini (princ), Rancati, Uricchio	CO LOM
08-03-2024 08-03-2024	CS TSS 2023/2024 - Fase Provinciale di COMO - Scuole Secondarie I e II grado <i>Luogo:</i> Albese con Cassano <i>Note:</i> Sede: Padiglione Polifunzionale, via C. Colombo 4 - Scuole Secondarie I e II grado - Tel 3484226901 - Org: CS Città di Como <i>Email:</i> info@comoscacchi.it <i>Sito:</i> http://www.federscacchiascuola.it/CS-TSS/anno2024/ <i>Arbitri:</i> Gisolini (princ), Rancati, Uricchio	CO LOM
09-03-2024 09-03-2024	CSS/TSS Fase Provinciale LECCE - Scuole Primarie <i>Luogo:</i> Pisignano <i>Note:</i> Evento inserito ai soli fini delle designazioni arbitrali <i>Email:</i> gianni.sirena@gmail.com <i>Sito:</i> http://www.federscacchiascuola.it/CS-TSS/anno2024/regione.asp?id=13	LE PUG

[Scarica tutte le 214291 partite presenti in 4750 file]

[Contatta il responsabile: partite@federscacchi.it]

ultime novità dal sito arbitrale





ultimi verbali delle riunioni della CAF immessi o modificati

Data	Descrizione
------	-------------

27-02-2024	Verbale riunione CAF Arezzo 24 febbraio 2024
------------	--

[\[la pagina dei verbali del sito della CAF\]](#)



ultimi documenti immessi o modificati

Data	Descrizione
------	-------------

02-03-2024	Essere Arbitro - Relazioni dal Seminario nazionale (2022 Imola)
------------	---

02-03-2024	Essere Arbitro - Relazioni dal Seminario nazionale (2023 Imola)
------------	---

02-03-2024	Essere Arbitro - Relazioni dal Seminario nazionale (2024 Arezzo)
------------	--

[\[la pagina dei documenti del sito della CAF\]](#)



ultimi documenti didattici immessi o modificati

Data	Descrizione
------	-------------

03-03-2024	In torneo - I Campionati nazionali (Rimini 2021)
------------	--

03-03-2024	In torneo - I Campionati nazionali (Imola 2022)
------------	---

03-03-2024	In torneo - Omologazione degli eventi CIS (Arezzo 2024)
------------	---

02-03-2024	Essere arbitro - Le nuove Linee guida per corsi, esami e promozioni (Arezzo 2024)
------------	---

[\[la pagina dei documenti didattici del sito della CAF\]](#)





i numeri della federazione



Società		ITA	ABR	ALT	BAS	CAL	CAM	EMI	FVG	LAZ	LIG	LOM	MAR	MOL	PIE	PUG	SAR	SIC	TOS	TRE	UMB	VAL	VEN	EST
Totali	Oggi	361	10	2	4	10	20	20	16	36	12	54	14	4	26	24	15	29	22	5	8	1	29	0
	Ieri	361	10	2	4	10	20	20	16	36	12	54	14	4	26	24	15	29	22	5	8	1	29	0
	2023	353	11	2	4	9	19	20	15	41	11	51	14	3	27	24	14	29	20	5	4	1	29	0
Tesserati	Oggi	15635	430	112	77	394	877	1296	556	1555	449	2621	548	80	973	910	687	1232	1068	178	326	12	1197	57
	Ieri	15585	430	112	77	394	874	1290	556	1555	449	2610	548	80	973	910	659	1230	1068	178	326	12	1197	57
	2023	21308	760	166	230	457	1143	1162	855	2286	516	3413	776	56	1357	1258	933	2186	1466	338	415	16	1425	94
Agonisti	Oggi	6157	141	82	28	90	287	446	244	662	261	1085	197	32	521	297	212	414	411	82	106	8	500	51
	Ieri	6151	141	82	28	90	285	445	244	662	261	1084	197	32	521	297	212	412	411	82	106	8	500	51
	2023	6725	142	84	35	103	355	455	260	729	267	1154	214	34	591	315	205	487	482	82	97	11	553	70
Ordinari	Oggi	2393	84	2	16	83	165	97	103	208	57	431	80	26	142	189	101	176	200	25	42	3	158	5
	Ieri	2392	84	2	16	83	165	98	103	208	57	429	80	26	142	189	101	176	200	25	42	3	158	5
	2023	3141	99	2	20	77	199	128	159	361	74	544	112	11	199	251	132	258	251	43	31	4	178	8
Junior	Oggi	7085	205	28	33	221	425	753	209	685	131	1105	271	22	310	424	374	642	457	71	178	1	539	1
	Ieri	7042	205	28	33	221	424	747	209	685	131	1097	271	22	310	424	346	642	457	71	178	1	539	1
	2023	11442	519	80	175	277	589	579	436	1196	175	1715	450	11	567	692	596	1441	733	213	287	1	694	16
Carte Scol.	Oggi	78	77	0	0	0	0	0	0	0	0	0	1	0	0	0	0	0	0	0	0	0	0	0
	Ieri	78	77	0	0	0	0	0	0	0	0	0	1	0	0	0	0	0	0	0	0	0	0	0
	2020/21	75	0	0	0	0	0	0	0	0	31	0	0	0	0	0	0	0	0	0	0	0	44	0
Istruttori	Oggi	1147	49	4	4	23	70	36	32	130	22	170	44	2	81	102	50	113	85	10	13	3	103	1
	Ieri	1144	49	4	4	23	68	36	32	130	22	169	44	2	81	102	50	113	85	10	13	3	103	1
	2023	1148	51	3	8	24	66	34	32	137	21	168	46	3	84	99	50	128	66	10	14	2	101	1
Elementari	Oggi	670	26	4	2	12	32	22	16	72	12	112	31	0	48	62	35	62	40	5	8	1	68	0
	Ieri	669	26	4	2	12	31	22	16	72	12	112	31	0	48	62	35	62	40	5	8	1	68	0
	2023	705	30	3	4	11	34	22	14	82	11	112	32	2	52	60	32	74	42	6	11	1	70	0
Giovanili	Oggi	277	12	0	1	9	11	9	13	38	5	33	11	0	24	27	11	29	15	4	3	0	21	1
	Ieri	277	12	0	1	9	11	9	13	38	5	33	11	0	24	27	11	29	15	4	3	0	21	1
	2023	283	10	0	1	9	14	10	13	39	5	33	13	0	25	29	13	31	13	4	2	0	18	1
Giov.Qual.	Oggi	26	0	0	1	1	2	1	0	2	1	2	0	0	0	2	0	9	2	0	0	1	2	0
	Ieri	25	0	0	1	1	1	1	0	2	1	2	0	0	0	2	0	9	2	0	0	1	2	0
	2023	33	0	0	1	1	5	1	0	3	1	3	1	0	0	2	0	10	2	0	0	1	2	0
Formatori	Oggi	0	0	0	0	0	0	0	0	0	0	0	0	0	0	0	0	0	0	0	0	0	0	0
	Ieri	0	0	0	0	0	0	0	0	0	0	0	0	0	0	0	0	0	0	0	0	0	0	0
	2023	0	0	0	0	0	0	0	0	0	0	0	0	0	0	0	0	0	0	0	0	0	0	0
Ins.Elem.	Oggi	174	11	0	0	1	25	4	3	18	4	23	2	2	9	11	4	13	28	1	2	1	12	0
	Ieri	173	11	0	0	1	25	4	3	18	4	22	2	2	9	11	4	13	28	1	2	1	12	0
	2023	127	11	0	2	3	13	1	5	13	4	20	0	1	7	8	5	13	9	0	1	0	11	0
Arbitri	Oggi	311	15	3	0	10	17	19	10	25	9	33	9	2	26	29	16	33	22	5	6	0	21	1
	Ieri	310	15	3	0	10	17	19	10	25	9	33	9	2	26	29	16	33	21	5	6	0	21	1
	2023	311	14	3	0	12	19	21	10	30	5	41	9	2	29	25	10	38	16	5	5	0	16	1
Internaz.	Oggi	35	1	1	0	2	4	1	0	2	0	6	0	0	5	0	1	1	2	1	0	0	7	1
	Ieri	35	1	1	0	2	4	1	0	2	0	6	0	0	5	0	1	1	2	1	0	0	7	1
	2023	30	1	1	0	1	3	1	0	2	0	5	0	0	5	0	0	1	2	1	0	0	6	1
FIDE	Oggi	19	2	0	0	1	2	1	0	1	1	3	0	1	1	2	1	0	1	1	1	0	0	0
	Ieri	19	2	0	0	1	2	1	0	1	1	3	0	1	1	2	1	0	1	1	1	0	0	0
	2023	24	2	0	0	2	3	1	0	1	1	4	0	1	1	2	2	0	1	1	1	0	1	0
Nazionali	Oggi	31	1	0	0	0	2	4	2	1	0	5	2	0	2	3	1	5	2	0	0	0	1	0
	Ieri	31	1	0	0	0	2	4	2	1	0	5	2	0	2	3	1	5	2	0	0	0	1	0
	2023	32	1	0	0	0	3	4	2	0	0	6	2	0	2	3	1	5	3	0	0	0	0	0
Cand.Naz.	Oggi	57	2	0	0	0	3	3	0	5	2	5	2	0	8	6	2	9	5	0	1	0	4	0
	Ieri	57	2	0	0	0	3	3	0	5	2	5	2	0	8	6	2	9	5	0	1	0	4	0
	2023	54	2	0	0	0	2	3	1	6	3	4	2	0	8	5	3	9	2	0	1	0	3	0
Regionali	Oggi	169	9	2	0	7	6	10	8	16	6	14	5	1	10	18	11	18	12	3	4	0	9	0
	Ieri	168	9	2	0	7	6	10	8	16	6	14	5	1	10	18	11	18	11	3	4	0	9	0
	2023	171	8	2	0	9	8	12	7	21	1	22	5	1	13	15	4	23	8	3	3	0	6	0

'Oggi' indica i dati aggiornati; 'Ieri' i dati del numero precedente; '2023' i dati dello scorso anno; in blu se Oggi supera Ieri; in rosso se Oggi supera lo scorso anno. Nota: le Carte Scolastiche sono riferite all'anno scolastico (da settembre a giugno).