



una foto al giorno



Svidler si dispera



il quiz del giorno

T.C.L. Kok ((1935)

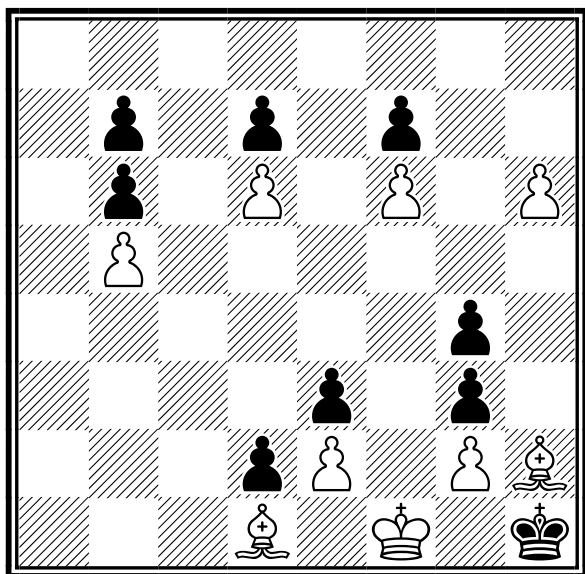

Il Bianco muove e vince
[Soluzione sul prossimo numero]



ultime dal sito FSI

[25-02-2024] **Mitropa Cup: le nostre Nazionali si classificano quarte**

Due quarti posti per le nostre Nazionali alla Mitropa Cup che si è conclusa pochi giorni fa ad Apolda, in Germania. I tornei sono stati vinti entrambi dalla Germania, nell'Open al secondo posto si è classificata la Svizzera, al terzo la Repubblica Ceca. Nel Femminile invece al secondo posto si è piazzata la Francia, al terzo la Svizzera.

Più soddisfazioni per gli azzurri dai piazzamenti individuali. Marina Brunello infatti è stata la migliore del torneo in prima scacchiera, Sabino Brunello è stato il secondo in seconda scacchiera, Alberto David e Tea Gueci sono arrivati terzi in terza scacchiera.

Nella foto, le due squadre al completo, con il Ct della squadra Femminile, Roberto Mognanzini, e Marco Biagioli, Presidente della Mitropa Chess Association

[\[tutte le notizie FSI\]](#)



quiz numero precedente

A. Bondar (1989)

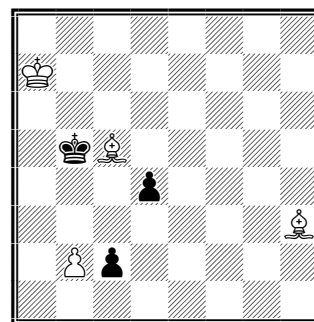

Il Bianco muove e vince

1.Aa3! Ra4 (1...c1=D 2.Ad7+ Rc4 3.b3+ e vince. Ad esempio: 3...Rxb3 4.Axc1 d3 5.Af4 Rc2 6.Aa4+ Rc3 7.Rb6 d2 8.Rc5) 2.Ad7+ Rb3 3.Ae6+ Ra4 4.Ad6!! c1=D 5.b3+ Ra5 (5...Rb5 6.Ad7+ Ra5 7.b4#) 6.Ad7 Dc3 7.b4+ Dxb4 8.Ac7+! Db6+ 9.Axb6+ Rb4 10.Axd4 e vince.



la domanda del giorno

[Argomento]

TEMA - Tesseramento Online

[Domanda n. 54]

Perchè il Modulo Amministrativo continua a darmi errore?

[Risposta]

Il modulo amministrativo deve essere sempre l'ultima cosa che fate.

Se, dopo averlo fatto, fate una cosa qualunque che non sia il controllo e l'invio dell'ordine alla FSI, oppure se indicate nel modulo amministrativo un importo da pagare diverso da quello calcolato SENZA indicarne il motivo nelle note, l'invio dell'ordine stesso sarà bloccato per un errore sul modulo amministrativo.

Quando ciò dovesse avvenire, andate di nuovo in gestione del modulo amministrativo, riscrivete l'importo che dovete pagare, compilate se necessario le note, RISALVATE il modulo.

Dopo questo, inviate l'ordine.

[\[tutte le FAQ della FSI\]](#)



un pensiero al giorno

Studiare le aperture vi insegna a giocare bene le aperture, studiare i finali vi insegna a giocare bene a scacchi.









Gerzadovichtz

calendario manifestazioni italiane



tornei validi per categorie, Elo Italia e FIDE

Data Inizio/Fine	Denominazione	Pr. Reg.
11-03-2024 11-03-2024	CS/TSS Fase Provinciale LECCE - Scuole Secondarie I grado <i>Luogo:</i> Pisignano <i>Note:</i> Evento inserito ai soli fini delle designazioni arbitrali <i>Email:</i> gianni.sirena@gmail.com <i>Sito:</i> http://www.federscacchiascuola.it/CS-TSS/anno2024/regione.asp?id=13	LE PUG
11-03-2024 11-03-2024	CAMPIONATI ITALIANI ONLINE EVENTO RAPID <i>Luogo:</i> Omniachess <i>Note:</i> Evento inserito ai soli fini delle designazioni <i>Sito:</i> https://omniachess.com/Championship.aspx?tab=1	MI LOM
12-03-2024 23-04-2024	59° torneo infrasettimanale by Lazio Scacchi <i>Luogo:</i> Roma <i>Note:</i> Via P. Magno 25C - Roma, infrasettimanale delle 19.00 del martedì; 3 punti alla vittoria. Open A >=1500, open B <i>Email:</i> info@lazioscacchi.org <i>Sito:</i> http://www.lazioscacchi.org <i>Arbitri:</i> da designare	RM LAZ
14-03-2024 14-03-2024	CAMPIONATI ITALIANI ONLINE EVENTO BLITZ <i>Luogo:</i> Omniachess <i>Note:</i> Evento inserito ai soli fini delle designazioni	MI LOM
15-03-2024 17-03-2024	CIS 2024 - Promozione Piemonte 3-4-5 <i>Luogo:</i> Nichelino <i>Note:</i> Org. Nichelino - sede di gioco: Via Damiano Chiesa 12, Nichelino - 3 gironi RR - info 338-8553541 <i>Email:</i> info@scacchinichelino.it <i>Sito:</i> http://www.federscacchi.it/cisa_upload/d20231215202012_promozione piemonte_nichelino.pdf <i>Arbitri:</i> ACN D'Ingiullo - AR Tobia	TO PIE
15-03-2024 17-03-2024	CIS 2024 - Rag. A1.1, A2.1, B.1 <i>Luogo:</i> Torino <i>Note:</i> Org. SST - sede di gioco: Via Goito 13, Torino - 3 gironi RR - info Pepino 333-6839232 <i>Email:</i> tornei@scacchisticatorinese.it <i>Sito:</i> http://www.federscacchi.it/cisa_upload/d20231124144452_piemonte-torino-a1-a2-b-c_(serie_c_5-7_aprile).pdf <i>Arbitri:</i> IA Ricca - AR Milceva	TO PIE
15-03-2024 17-03-2024	CIS 2024 - Serie A2 4, C17, Promozione Emilia-Romagna 3 e 4 <i>Luogo:</i> Forlì <i>Note:</i> c/o Circolo 'La scranna', Corso Garibaldi, 80. Info: +39347011901 <i>Email:</i> forliscacchi@gmail.com <i>Sito:</i> http://www.federscacchi.it/cisa_upload/d20231124143329_emilia_romagna-forli_(fc)-a1-a2-b-c-prom.pdf <i>Arbitri:</i> AN Gardini - AN Lucchi	FC EMI
15-03-2024 17-03-2024	CIS 2024 - Serie B 8, C 18, Promozione Emilia-Romagna 1 e 2 <i>Luogo:</i> Ferrara <i>Note:</i> c/o Palestra IC Perlasca, Via Poletti, 65. Info: +393939747623 (Dentale) <i>Email:</i> info@circoloscacchisticoestense.it <i>Sito:</i> http://www.federscacchi.it/cisa_upload/d20231124143237_emilia_romagna-ferrara-b-c-prom.pdf <i>Arbitri:</i> AN Mancini - AR Ferrari	FE EMI
15-03-2024 17-03-2024	CIS 2024 - Raggruppamenti B9, C20 e Promozione Marche <i>Luogo:</i> Falconara Marittima <i>Note:</i> c/o Hotel Touring (Via degli Spagnoli 18), Primo turno 15.03.2024 ore 17.00 - Riunione dei capitani 15.03.2024 ore 16.30, Info: Antonio 3484768624 - Carlo 3336194723 - Franco 3316019501 - Marco 3518607628 <i>Email:</i> m.pelagalli3@gmail.com <i>Sito:</i> http://www.federscacchi.it/str_cis_2024.php	AN MAR
15-03-2024 17-03-2024	Raggruppamento CIS serie C girone 19 <i>Luogo:</i> Perugia <i>Note:</i> sede di gioco via G.da Verrazzano SNC Perugia o albergo di Perugia gli orari dei turni saranno quelli previsti del calendario Nazionale <i>Email:</i> griffetto.88@tiscali.it	PG UMB

	15-03-2024	17-03-2024	55° CIS 2023 Rag. A2 8.1, B 15_16, C 30_31_32, Promozione Sicilia	CT SIC
			<i>Luogo:</i> Catania	
			<i>Note:</i> Sede di gioco Le Ciminiere - Catania	
			<i>Email:</i> presidente@siciliascacchi.it	
			<i>Sito:</i> http://www.siciliascacchi.it	
			<i>Arbitri:</i> Da designare	
	15-03-2024	17-03-2024	CIS 2024 - Raggruppamenti C22 - C23	RM LAZ
			<i>Luogo:</i> Roma	
			<i>Note:</i> Organizzatore: Scuola Popolare di Scacchi - sede di gioco: Via Mariano Romiti 30, Roma.	
			<i>Email:</i> scuolapopolarediscacchi@gmail.com	
			<i>Sito:</i> http://www.federscacchi.it/cisa_upload/d20240125094409_lazio-roma-scuola_popolare-b-c.pdf	
			<i>Arbitri:</i> Da designare	
	15-03-2024	17-03-2024	CIS 2024 - Raggruppamento C24	RM LAZ
			<i>Luogo:</i> Roma	
			<i>Note:</i> Organizzatore: Accademia Scacchistica Romana - sede di gioco: Via Luigi Pulci 14, Roma.	
			<i>Email:</i> info@accademiascacchiroma.it	
			<i>Sito:</i> http://www.federscacchi.it/cisa_upload/d20231124143813_lazio-roma-accademia_scacchistica_romana-c.p	
			<i>Arbitri:</i> Da designare	
	15-03-2024	17-03-2024	CIS 2024 - Raggruppamenti A1.4 - A2.6 - B11	RM LAZ
			<i>Luogo:</i> Roma	
			<i>Note:</i> Organizzatore Comitato Regionale Lazio - sede di gioco: American Palace Hotel, via Laurentina 554, Roma.	
			<i>Email:</i> presidente@federscacchilazio.com	
			<i>Sito:</i> http://www.federscacchi.it/cisa_upload/d20240108144909_lazio-roma-comitato-a1-a2-b-c.pdf	
			<i>Arbitri:</i> Da designare	
	15-03-2024	17-03-2024	CIS 2024 - Serie Promozione Lombardia	MB LOM
			<i>Luogo:</i> Ceriano Laghetto	
			<i>Note:</i> Tel 3387711884	
			<i>Email:</i> scacchiceriano@scacchiceriano.it	
			<i>Sito:</i> http://www.federscacchi.it/str_cis_2024.php	
			<i>Arbitri:</i> Carbonari (princ), Palumbo, Rancati	
	15-03-2024	17-03-2024	CIS 2024 - A1.2, B.5, C.12, Promozione TN e AA	TN TRE
			<i>Luogo:</i> Trento	
			<i>Note:</i> Prenotazioni entro il 29.02.2024 Raggruppamento a squadre.	
			<i>Email:</i> ust.scacchi@gmail.com	
			<i>Sito:</i> http://www.unionescacchisticatrentina.com	
			<i>Arbitri:</i> da designare	
	15-03-2024	17-03-2024	CIS 2024 - Serie Promozione Lombardia	MI LOM
			<i>Luogo:</i> Cuggiono	
			<i>Note:</i> Tel. 333 4537558	
			<i>Email:</i> info@cavalliesegugi.com	
			<i>Sito:</i> http://www.federscacchi.it/str_cis_2024.php	
			<i>Arbitri:</i> Pino (princ), Lambresa	
	15-03-2024	17-03-2024	55° CIS 2024 Rag. Promozione Abruzzo	PE ABR
			<i>Luogo:</i> Montesilvano (PE)	
			<i>Note:</i> Sede Montesilvano (PE) presso il "Grand Hotel Adriatico" sito in via Carlo Maresca 10. INFO 346 6751327	
			<i>Email:</i> andrea.rebeggiani@gmail.com	
			<i>Sito:</i> http://www.federscacchi.it/str_cis_2024.php	
			<i>Arbitri:</i> AN Massimo Maione, AR Andreina Serena	
	15-03-2024	17-03-2024	CIS2024 - SERIE PROMOZIONE	VI VEN
			<i>Luogo:</i> MELEDO	
			<i>Note:</i> SEDE DI GIOCO:PIAZZA SAN MAURIZIO - MELEDO DI SAREGO-VI	
			<i>Email:</i> ALDODANESE@GMAIL.COM	
			<i>Arbitri:</i> DA DESIGNARE	
	15-03-2024	17-03-2024	CIS2024-SERCIE C13 E PROMOZIONE	VE VEN
			<i>Luogo:</i> CAMPALTO	
			<i>Note:</i> SEDE DI GIOCO: CENTRO AUSER "F.LLI CERVI" VIA DEL COSTRIVO 87 CAMPALTO-VE	
			<i>Email:</i> CIRCOLOZICHICHI@LIBERO.IT	

	15-03-2024	17-03-2024	CIS2024 - SERIE PROMOZIONE	BL	VEN
			<i>Luogo:</i> BORGIO VALBELLUNA-TRICHIANA		
			<i>Note:</i> SEDE DI GIOCO: PIAZZA T.MERLIN, 25 BORGIO VALBELLUNA-TRICHIANA		
			<i>Email:</i> CIRCOLOSCACCHISTICOBELLUNESE@GMAIL.COM		
			<i>Arbitri:</i> DA DESIGNARE		
	15-03-2024	17-03-2024	CIS 2024 - Serie A2 - 2 , C - 8	MI	LOM
			<i>Luogo:</i> Milano		
			<i>Note:</i> Tel. 328.7194921		
			<i>Email:</i> info@accademiascacchmilano.com		
			<i>Sito:</i> http://www.federscacchi.it/str_cis_2024.php		
			<i>Arbitri:</i> Balzarini		
	15-03-2024	17-03-2024	CIS 2024 - Serie C - 9	MI	LOM
			<i>Luogo:</i> Milano		
			<i>Note:</i> Tel. 3496519747		
			<i>Email:</i> info@chesspro.it		
			<i>Sito:</i> http://www.federscacchi.it/str_cis_2024.php		
			<i>Arbitri:</i> Casalini		
	15-03-2024	17-03-2024	CIS 2024 - Rag. A2.3 B.2 C.5 Promozione	SP	LIG
			<i>Luogo:</i> Levanto		
			<i>Note:</i> Sede di gioco: Palestra Tecnostruttura A.N.S.P.I. "Associazione Nazionale S.Paolo Italia" Loc. San Gottardo-Levanto. Primo turno h.18		
			<i>Email:</i> sarzanascacchi@libero.it		
			<i>Sito:</i> http://www.scacchisarzanasantostefano.it/		
			<i>Arbitri:</i> da definire		
	15-03-2024	17-03-2024	CIS 2024 - Serie Serie B - 4 , C - 10	MI	LOM
			<i>Luogo:</i> Robecchetto con Induno		
			<i>Note:</i> Tel. 333 4537558		
			<i>Email:</i> info@cavalliesegugi.com		
			<i>Sito:</i> http://www.federscacchi.it/str_cis_2024.php		
			<i>Arbitri:</i> Mancin		
	15-03-2024	17-03-2024	CIS 2024 - Serie Promozione Lombardia	BS	LOM
			<i>Luogo:</i> Sarezzo		
			<i>Note:</i> Tel. 338-8393292		
			<i>Email:</i> info@torrecavallo.it		
			<i>Sito:</i> http://www.federscacchi.it/str_cis_2024.php		
			<i>Arbitri:</i> Migliorati		
	15-03-2024	17-03-2024	CIS 2024 - Serie C - 11 , serie Promozione Lombardia	CR	LOM
			<i>Luogo:</i> Crema		
			<i>Note:</i> Tel. 3346233128		
			<i>Email:</i> distrachess@gmail.com		
			<i>Sito:</i> http://www.federscacchi.it/str_cis_2024.php		
			<i>Arbitri:</i> Ravera		
	15-03-2024	17-03-2024	55° CIS 2024 Rag. A1_3, A2_5, B 10, C 21	PE	ABR
			<i>Luogo:</i> Montesilvano		
			<i>Note:</i> Sede Montesilvano (PE) presso il "Grand Hotel Adriatico" sito in via Carlo Maresca 10.		
			<i>Email:</i> andrea.rebeggiani@gmail.com		
			<i>Sito:</i> http://www.federscacchi.it/str_cis_2024.php		
			<i>Arbitri:</i> Al Buonocore Giuseppe		
	15-03-2024	17-03-2024	CIS - serie C25	AV	CAM
			<i>Luogo:</i> Montella		
			<i>Email:</i> CircoloScacchistico@gmail.com		
			<i>Sito:</i> http://www.lrpiniascacchi.it		
	15-03-2024	17-03-2024	CIS - serie B12	CE	CAM
			<i>Luogo:</i> Caserta		
			<i>Note:</i> Sede di gioco: Via Michelangelo Buonarroti, 5		
			<i>Email:</i> donnie007@hotmail.it		
			<i>Sito:</i> http://federscacchi.it/str_cis_2024.php		
	15-03-2024	17-03-2024	55° CIS 2024 Raggruppamento B 14.2, C 29, Promozione Sardegna	SU	SAR
			<i>Luogo:</i> Villanovaforru		
			<i>Note:</i> c/o Hotel Funtana Noa, Via Vittorio Emanuele III n. 66		
			<i>Email:</i> cis.federscacchisardegna@gmail.com		
			<i>Sito:</i> http://www.federscacchi.it/cisa_upload/d20231130213406_sardegna-villanovaforru_(su)-b-b-prom.pdf		
			<i>Arbitri:</i> IA Eulalia Caramanica - AR Marzia Cabras - AR Roberto Caddeo		

15-03-2024 17-03-2024 **CIS 2024 - Rag. C.4**

GE LIG

Luogo: Genova*Note:* sede di gioco: CIRCOLO AUTORITÀ PORTUALE & SOCIETÀ DEL PORTO DI GENOVA Via Ariberto ALBERTAZZI 3r 16149 GENOVA. Primo turno h17*Email:* info@centurini.it*Sito:* <http://www.centurini.it>*Arbitri:* da definire15-03-2024 17-03-2024 **CIS - serie C25.2**

NA CAM

Luogo: Torre Annunziata*Note:* Sede di gioco: sala polifunzionale dell'istituto comprensivo V.Alfieri - via Gambardella 13*Email:* gennaropaduano@virgilio.it*Sito:* http://federscacchi.it/str_cis_2024.php15-03-2024 17-03-2024 **CIS 2024 - Serie C16 e Promozione Emilia-Romagna 5**

PC EMI

Luogo: Piacenza*Note:* c/o Auditorium Sant'Ilario, Via Garibaldi, 17. Info: +3338816635 (Tencati)*Email:* scacchiclubpiacenza@gmail.com*Sito:* http://www.federscacchi.it/cisa_upload/d20231124143424_emilia_romagna-piacenza-a1-a2-b-c-prom.pdf*Arbitri:* AF Brigati - AN Gallani**tornei giovanili**

Data Inizio/Fine	Denominazione	Pr. Reg.
11-03-2024 11-03-2024	CS 2024 Provinciale di Frosinone (Scuole secondarie)	FR LAZ
	<i>Luogo:</i> Cassino <i>Note:</i> Sede di gioco: IIS Medaglia d'Oro Città di Cassino, Via Gari 2, Cassino (FR). Scadenza iscrizioni: 4/3/2024. Secondarie 1° grado e 2° grado Allievi e Juniores. <i>Email:</i> andreamgabriele1996@gmail.com <i>Sito:</i> http://www.campionatistudenteschi.it <i>Arbitri:</i> Da designare	
12-03-2024 12-03-2024	TSS2024 - Fase Provinciale Arezzo	AR TOS
	<i>Luogo:</i> Arezzo <i>Note:</i> c/o Circolo Artistico d'Arezzo, via Corso Italia 108, No 1/2BYE, tempo di attesa 25 min, montepremi trofei e medaglie. Info: cutinimarcovinicio@libero.it Tel. 3761635676 <i>Email:</i> cutinimarcovinicio@libero.it <i>Sito:</i> http://www.circoloscacchisticoaretino.it <i>Arbitri:</i> da designare	
12-03-2024 12-03-2024	CAMPIONATI STUDENTESCHI PROMOZIONALI 2023-24	VR VEN
	<i>Luogo:</i> VALEGGIO SUL MINCIO <i>Note:</i> SEDE DI GIOCO: PALAZZETTO DELLO SPORT VIA DELLO SPORT,9 VALEGGIO SUL MINCIO-VR TORNEO PER SECONDARIE I GRADO MASCHILE E FEMMINILE, ALLIEVI MASCHILI E FEMMILI E JUNIORES MASCHILE E FEMMINILE <i>Email:</i> MATTVOLPH1@HOTMAIL.IT <i>Sito:</i> http://WWW.FEDERSCACCHISCUOLA.IT	
12-03-2024 12-03-2024	CS TSS 2023/2024 - Fase Provinciale di Nuoro	NU SAR
	<i>Luogo:</i> Oliena <i>Note:</i> c/o Palestra IC Oliena, Via Italia 31 - Categorie: Primarie, Sec. 1° Grado, Sec. 2° Grado Allievi e Juniores - M/M e F - Scadenza iscr: 05-03-2024 - Info: 393.9710812 (ref.prov.), 339.2604979 (ref.reg.) - Obbligatorio indossare scarpe con suola di gomma <i>Email:</i> graziano.floris@icoliena.edu.it <i>Sito:</i> http://www.federscacchiascuola.it/CS-TSS/anno2024/regione.asp?id=14 <i>Arbitri:</i> IA Eulalia Caramanica - AR Gianfranco Porcu - AR Luca Zanda	
13-03-2024 13-03-2024	CS TSS 2023/2024 - Fase Provinciale di Cagliari e Sud Sardegna	CA SAR
	<i>Luogo:</i> Iglesias <i>Note:</i> c/o Palestra IIS Asproni - Fermi, Via Falcone 7 - Cat.: Primarie, Sec. 1° Gr., Sec. 2° Gr. Allievi e Juniores - M/M e F - Scad. iscr.: 06-03-2024 - Info: 3281211202 (ref.prov.), 3392604979 (ref.reg.) - Obbligatorio indossare scarpe con suola di gomma <i>Email:</i> scacchicagliari@gmail.com <i>Sito:</i> https://www.federscacchiascuola.it/CS-TSS/anno2024/regione.asp?id=14 <i>Arbitri:</i> AR Gabriele Costa - AR Paolo Boi - AR Marzia Cabras - AR Alessandro Depau	

13-03-2024 13-03-2024 **TSS2024 - Fase Provinciale Pisa**

PI TOS

Luogo: Pontedera*Note:* c/o Liceo Statale Eugenio Montale, via Salcioli, 1, No 1/2BYE, Montepremi: pergamene.
Info:silvio.tintori@scuola.istruzione.it,mikingo@gmail.com Tel:3203825993*Email:* silvio.tintori@scuola.istruzione.it*Sito:* <http://www.valderascacchi.com>*Arbitri:* da designare13-03-2024 13-03-2024 **TSS 2024 - Fase Provinciale Biella**

BI PIE

Luogo: Biella*Note:* Org. Valle Mosso- sede di gioco: Scuola Secondaria di Primo Grado "Salvemini", Via Carso, 30 - Biella - ora di inizio: 9.00 - tornei scuole secondarie di I grado e scuole secondarie di II grado - info Platinetti 328-8265394*Email:* scv@scacchiclubvallemosso.it*Sito:* <http://www.scacchiclubvallemosso.it>*Arbitri:* AN Migliorini**tornei validi per l'Elo Blitz FIDE**

Data Inizio/Fine	Denominazione	Pr. Reg.
13-03-2024 13-03-2024	Campionato Rapid Bolognese 2023-2024 - Torneo 16 - Blitz 5'	BO EMI
	<i>Luogo:</i> Bologna	
	<i>Note:</i> c/o Via Felsina, 52. Tappa del Campionato Rapid Bolognese 2023-2024. Primo turno: ore 21. Iscrizione: 5 €. Premi cumulativi con le altre tappe	
	<i>Email:</i> info@circoloscacchisticobolognese.it	
	<i>Sito:</i> http://vesus.org/tournament/VHkGRIVj	
	<i>Arbitri:</i> AR Neri	

**altre manifestazioni**

Data Inizio/Fine	Denominazione	Pr. Reg.
11-03-2024 11-03-2024	CS TSS 2023/2024 - Fase Provinciale di LODI - Scuole Secondarie II grado	LO LOM
	<i>Luogo:</i> Lodi	
	<i>Note:</i> Sede: sede della Wasken Boys, piazzale degli sport	
	<i>Email:</i> valetag55@gmail.com	
	<i>Sito:</i> http://www.federscacchiscuola.it	
	<i>Arbitri:</i> Gisolini (princ), Raimondi	
11-03-2024 11-03-2024	CAMPIONATI ITALIANI ONLINE EVENTO RAPID	MI LOM
	<i>Luogo:</i> Omniachess	
	<i>Note:</i> Evento inserito ai soli fini delle designazioni	
	<i>Sito:</i> https://omniachess.com/Championship.aspx?tab=1	
12-03-2024 12-03-2024	CS TSS 2023/2024 - Fase Provinciale di LECCO - Scuole Primarie	LC LOM
	<i>Luogo:</i> Lecco	
	<i>Note:</i> Sede: Piazza Stazione, n. 1, Sala DLF - Tel 334.3246364, 338.2731636	
	<i>Email:</i> n.gerundino@gmail.com	
	<i>Sito:</i> http://www.federscacchiscuola.it	
	<i>Arbitri:</i> Palma	
12-03-2024 12-03-2024	CSS/TSS Fase Provinciale LECCE - Scuole Secondarie II grado Juniores	LE PUG
	<i>Luogo:</i> Lecce	
	<i>Note:</i> Evento inserito ai soli fini delle designazioni arbitrali	
	<i>Email:</i> gianni.sirena@gmail.com	
	<i>Sito:</i> http://www.federscacchiscuola.it/CS-TSS/anno2024/regione.asp?id=13	
13-03-2024 13-03-2024	CSS/TSS Fase Provinciale LECCE - Scuole Secondario II grado Allievi	LE PUG
	<i>Luogo:</i> Lecce	
	<i>Note:</i> Evento inserito ai soli fini delle designazioni arbitrali	
	<i>Email:</i> gianni.sirena@gmail.com	
	<i>Sito:</i> http://www.federscacchiscuola.it/CS-TSS/anno2024/regione.asp?id=13	
14-03-2024 14-03-2024	CS/TSS Fase Provinciale FOGGIA	BA PUG
	<i>Luogo:</i> Cerignola	
	<i>Note:</i> Evento inserito ai soli fini delle designazioni arbitrali	
	<i>Email:</i> rubillovincenzo@gmail.com	
	<i>Sito:</i> http://www.federscacchiscuola.it/CS-TSS/anno2024/regione.asp?id=13	



14-03-2024 14-03-2024 **CS/TSS Fase Provinciale BRINDISI**

BR PUG

Luogo: Brindisi

Note: Evento inserito ai soli fini delle designazioni arbitrali

Email: gianni.sirena@gmail.com

Sito: <http://www.federscacchiascuola.it/CS-TSS/anno2024/regione.asp?id=13>



14-03-2024 14-03-2024 **CAMPIONATI ITALIANI ONLINE EVENTO BLITZ**

MI LOM

Luogo: Omniachess

Note: Evento inserito ai soli fini delle designazioni

Sito: <https://omniachess.com/Championship.aspx?tab=1>

[\[Scarica tutte le 214291 partite presenti in 4750 file\]](#)

[\[Contatta il responsabile: partite@federscacchi.it\]](mailto:partite@federscacchi.it)

ultime novità dal sito arbitrale



ultimi verbali delle riunioni della CAF immessi o modificati

Data	Descrizione
27-02-2024	Verbale riunione CAF Arezzo 24 febbraio 2024 [la pagina dei verbali del sito della CAF]



ultimi documenti immessi o modificati

Data	Descrizione
02-03-2024	Essere Arbitro - Relazioni dal Seminario nazionale (2022 Imola)
02-03-2024	Essere Arbitro - Relazioni dal Seminario nazionale (2023 Imola)
02-03-2024	Essere Arbitro - Relazioni dal Seminario nazionale (2024 Arezzo) [la pagina dei documenti del sito della CAF]



ultimi documenti didattici immessi o modificati

Data	Descrizione
03-03-2024	In torneo - I Campionati nazionali (Rimini 2021)
03-03-2024	In torneo - I Campionati nazionali (Imola 2022)
03-03-2024	In torneo - Omologazione degli eventi CIS (Arezzo 2024)
02-03-2024	Essere arbitro - Le nuove Linee guida per corsi, esami e promozioni (Arezzo 2024) [la pagina dei documenti didattici del sito della CAF]





i numeri della federazione



Società		ITA	ABR	ALT	BAS	CAL	CAM	EMI	FVG	LAZ	LIG	LOM	MAR	MOL	PIE	PUG	SAR	SIC	TOS	TRE	UMB	VAL	VEN	EST
Totali	Oggi	361	10	2	4	10	20	20	16	36	12	54	14	4	26	24	15	29	22	5	8	1	29	0
	Ieri	361	10	2	4	10	20	20	16	36	12	54	14	4	26	24	15	29	22	5	8	1	29	0
	2023	353	11	2	4	9	19	20	15	41	11	51	14	3	27	24	14	29	20	5	4	1	29	0
Tesserati	Oggi	15635	430	112	77	394	877	1296	556	1555	449	2621	548	80	973	910	687	1232	1068	178	326	12	1197	57
	Ieri	15635	430	112	77	394	877	1296	556	1555	449	2621	548	80	973	910	687	1232	1068	178	326	12	1197	57
	2023	21308	760	166	230	457	1143	1162	855	2286	516	3413	776	56	1357	1258	933	2186	1466	338	415	16	1425	94
Agonisti	Oggi	6158	141	82	28	90	288	446	244	662	261	1085	197	32	521	297	212	414	411	82	106	8	500	51
	Ieri	6157	141	82	28	90	287	446	244	662	261	1085	197	32	521	297	212	414	411	82	106	8	500	51
	2023	6725	142	84	35	103	355	455	260	729	267	1154	214	34	591	315	205	487	482	82	97	11	553	70
Ordinari	Oggi	2392	84	2	16	83	164	97	103	208	57	431	80	26	142	189	101	176	200	25	42	3	158	5
	Ieri	2393	84	2	16	83	165	97	103	208	57	431	80	26	142	189	101	176	200	25	42	3	158	5
	2023	3141	99	2	20	77	199	128	159	361	74	544	112	11	199	251	132	258	251	43	31	4	178	8
Junior	Oggi	7085	205	28	33	221	425	753	209	685	131	1105	271	22	310	424	374	642	457	71	178	1	539	1
	Ieri	7085	205	28	33	221	425	753	209	685	131	1105	271	22	310	424	374	642	457	71	178	1	539	1
	2023	11442	519	80	175	277	589	579	436	1196	175	1715	450	11	567	692	596	1441	733	213	287	1	694	16
Carte Scol.	Oggi	78	77	0	0	0	0	0	0	0	0	0	1	0	0	0	0	0	0	0	0	0	0	0
	Ieri	78	77	0	0	0	0	0	0	0	0	0	1	0	0	0	0	0	0	0	0	0	0	0
	2020/21	75	0	0	0	0	0	0	0	0	31	0	0	0	0	0	0	0	0	0	0	0	44	0
Istruttori	Oggi	1147	49	4	4	23	70	36	32	130	22	170	44	2	81	102	50	113	85	10	13	3	103	1
	Ieri	1147	49	4	4	23	70	36	32	130	22	170	44	2	81	102	50	113	85	10	13	3	103	1
	2023	1148	51	3	8	24	66	34	32	137	21	168	46	3	84	99	50	128	66	10	14	2	101	1
Elementari	Oggi	670	26	4	2	12	32	22	16	72	12	112	31	0	48	62	35	62	40	5	8	1	68	0
	Ieri	670	26	4	2	12	32	22	16	72	12	112	31	0	48	62	35	62	40	5	8	1	68	0
	2023	705	30	3	4	11	34	22	14	82	11	112	32	2	52	60	32	74	42	6	11	1	70	0
Giovanili	Oggi	277	12	0	1	9	11	9	13	38	5	33	11	0	24	27	11	29	15	4	3	0	21	1
	Ieri	277	12	0	1	9	11	9	13	38	5	33	11	0	24	27	11	29	15	4	3	0	21	1
	2023	283	10	0	1	9	14	10	13	39	5	33	13	0	25	29	13	31	13	4	2	0	18	1
Giov.Qual.	Oggi	26	0	0	1	1	2	1	0	2	1	2	0	0	0	2	0	9	2	0	0	1	2	0
	Ieri	26	0	0	1	1	2	1	0	2	1	2	0	0	0	2	0	9	2	0	0	1	2	0
	2023	33	0	0	1	1	5	1	0	3	1	3	1	0	0	2	0	10	2	0	0	1	2	0
Formatori	Oggi	0	0	0	0	0	0	0	0	0	0	0	0	0	0	0	0	0	0	0	0	0	0	0
	Ieri	0	0	0	0	0	0	0	0	0	0	0	0	0	0	0	0	0	0	0	0	0	0	0
	2023	0	0	0	0	0	0	0	0	0	0	0	0	0	0	0	0	0	0	0	0	0	0	0
Ins.Elem.	Oggi	174	11	0	0	1	25	4	3	18	4	23	2	2	9	11	4	13	28	1	2	1	12	0
	Ieri	174	11	0	0	1	25	4	3	18	4	23	2	2	9	11	4	13	28	1	2	1	12	0
	2023	127	11	0	2	3	13	1	5	13	4	20	0	1	7	8	5	13	9	0	1	0	11	0
Arbitri	Oggi	311	15	3	0	10	17	19	10	25	9	33	9	2	26	29	16	33	22	5	6	0	21	1
	Ieri	311	15	3	0	10	17	19	10	25	9	33	9	2	26	29	16	33	22	5	6	0	21	1
	2023	311	14	3	0	12	19	21	10	30	5	41	9	2	29	25	10	38	16	5	5	0	16	1
Internaz.	Oggi	35	1	1	0	2	4	1	0	2	0	6	0	0	5	0	1	1	2	1	0	0	7	1
	Ieri	35	1	1	0	2	4	1	0	2	0	6	0	0	5	0	1	1	2	1	0	0	7	1
	2023	30	1	1	0	1	3	1	0	2	0	5	0	0	5	0	0	1	2	1	0	0	6	1
FIDE	Oggi	19	2	0	0	1	2	1	0	1	1	3	0	1	1	2	1	0	1	1	1	0	0	0
	Ieri	19	2	0	0	1	2	1	0	1	1	3	0	1	1	2	1	0	1	1	1	0	0	0
	2023	24	2	0	0	2	3	1	0	1	1	4	0	1	1	2	2	0	1	1	1	0	1	0
Nazionali	Oggi	31	1	0	0	0	2	4	2	1	0	5	2	0	2	3	1	5	2	0	0	0	1	0
	Ieri	31	1	0	0	0	2	4	2	1	0	5	2	0	2	3	1	5	2	0	0	0	1	0
	2023	32	1	0	0	0	3	4	2	0	0	6	2	0	2	3	1	5	3	0	0	0	0	0
Cand.Naz.	Oggi	57	2	0	0	0	3	3	0	5	2	5	2	0	8	6	2	9	5	0	1	0	4	0
	Ieri	57	2	0	0	0	3	3	0	5	2	5	2	0	8	6	2	9	5	0	1	0	4	0
	2023	54	2	0	0	0	2	3	1	6	3	4	2	0	8	5	3	9	2	0	1	0	3	0
Regionali	Oggi	169	9	2	0	7	6	10	8	16	6	14	5	1	10	18	11	18	12	3	4	0	9	0
	Ieri	169	9	2	0	7	6	10	8	16	6	14	5	1	10	18	11	18	12	3	4	0	9	0
	2023	171	8	2	0	9	8	12	7	21	1	22	5	1	13	15	4	23	8	3	3	0	6	0

'Oggi' indica i dati aggiornati; 'Ieri' i dati del numero precedente; '2023' i dati dello scorso anno; in blu se Oggi supera Ieri; in rosso se Oggi supera lo scorso anno. Nota: le Carte Scolastiche sono riferite all'anno scolastico (da settembre a giugno).