



## una foto al giorno



Nicolò Ronchetti, Cremona 2005



## il quiz del giorno

L. Kubbel (1923)

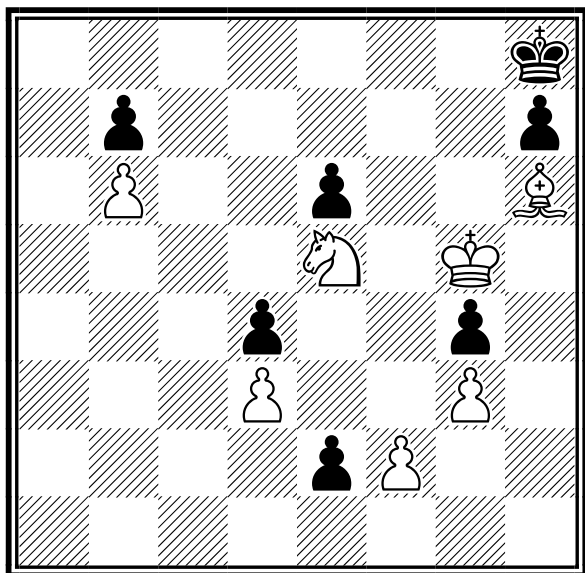

**Il Bianco muove e vince**

[Soluzione sul prossimo numero]



## la domanda del giorno

[Argomento]

Scacchi a Scuola

[Domanda n. 69]

**Dove trovo la descrizione del progetto Scacchi a Scuola ?**

[Risposta]

La descrizione del progetto Scacchi a Scuola si trova qui:  
<http://www.federscacchi.it/scacchiscuola/>

[\[tutte le FAQ della FSI\]](#)



## quiz numero precedente

V. Kalyagin (1998)

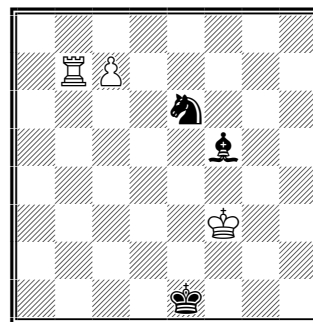

**Il Bianco muove e vince**

1.c8=D Cd4+ (1...Cg5+ 2.Re3 Axc8 3.Tb1#) 2.Re3 Cc2+ 3.Dxc2! Axc2 4.Ta7! Rf1 (4...Rd1 5.Ta1+; 4...Ad1 5.Ta1) 5.Ta1+ Rg2 6.Ta2 e vince



## un pensiero al giorno

Meno male che lo sport nazionale da noi in Russia sono gli scacchi e non il baseball!

*Garry Kasparov*



## tornei validi per categorie, Elo Italia e FIDE

	Data Inizio/Fine	Denominazione	Pr.	Reg.
	19-03-2024 16-04-2024	<b>CIA 2024 - Campionato Provinciale Assoluto di PAVIA</b> <i>Luogo:</i> Pavia <i>Note:</i> Sede: Via dei Mille 130 - Open Integrale Serale (Martedì) - Tel 3774170420 - Org: A.S.D. SCACCHI CENTO TORRI PAVIA - Montepremi: in natura, Iscrizione: 35 eur (Sconto 5 eur per Soci) - Iscriz. obbligatoria su Vesus.org - Max 32 giocatori <i>Email:</i> <a href="mailto:leali.pietro@gmail.com">leali.pietro@gmail.com</a> <i>Sito:</i> <a href="http://www.paviascacchi.it">http://www.paviascacchi.it</a> <i>Arbitri:</i> De Angelis (princ), Lambresa	PV	LOM
	22-03-2024 24-03-2024	<b>Torneo di Scacchi "Al buio" per Non Vedenti e per Ipovedenti</b> <i>Luogo:</i> Milano <i>Note:</i> Sede: Via De Amicis, n. 17 - Open per Non Vedenti ed Ipovedenti - Tel 351 9161144 - Org: Circolo Scacchistico Italiano per Ciechi e Ipovedenti "CSICI-ASD" - Montepremi: Coppe, Iscrizioni: 25 eur (15 eur Soci e Minorenni) <i>Email:</i> <a href="mailto:csici.asd@gmail.com">csici.asd@gmail.com</a> <i>Arbitri:</i> Ravagnati (princ), Rancati	MI	LOM
	22-03-2024 24-03-2024	<b>Mediterraneum Chess Open</b> <i>Luogo:</i> Valenzano <i>Note:</i> <a href="http://www.labscacchibari.com/">http://www.labscacchibari.com/</a> <i>Email:</i> <a href="mailto:granprixunderground@labscacchibari.com">granprixunderground@labscacchibari.com</a> <i>Sito:</i> <a href="http://www.federscacchipuglia.it/eventi/calendario.asp?tor=1366">http://www.federscacchipuglia.it/eventi/calendario.asp?tor=1366</a>	BA	PUG
	22-03-2024 24-03-2024	<b>CIS 2024 - Promozione Savona</b> <i>Luogo:</i> Savona <i>Note:</i> Sede di gioco: S.M.S. Generale, Via San Lorenzo 25 R, Savona. Primo turno h19. <i>Email:</i> <a href="mailto:sssavonese@yahoo.com">sssavonese@yahoo.com</a> <i>Sito:</i> <a href="http://www.scacchisavona.altervista.org">http://www.scacchisavona.altervista.org</a> <i>Arbitri:</i> da definire	SV	LIG
	22-03-2024 24-03-2024	<b>1° Torneo Internazionale " Città di Todi " Grand Prix dell' Umbria</b> <i>Luogo:</i> Todi <i>Note:</i> Sede di gioco sala del Consiglio e sala delle Pietre piazza del Popolo Todi. Montepremi 3000 euro. A >1800, B <i>Email:</i> <a href="mailto:arroccorocchetti@gmail.com">arroccorocchetti@gmail.com</a> <i>Sito:</i> <a href="http://www.agonfievele.org">http://www.agonfievele.org</a>	PG	UMB
	23-03-2024 24-03-2024	<b>VIII TROFEO CITTA DI ZEVIO</b> <i>Luogo:</i> zevio <i>Note:</i> SEDE DI GIOCO: CENTRO CIVICO CULTURALE PIAZZA SANTA TOSCANA 1 ZEVIO-VR TORNEO A ELO>1799, TORNEO B ELO <i>Email:</i> <a href="mailto:INFO@EDIZIONIEDISCERE.COM">INFO@EDIZIONIEDISCERE.COM</a> <i>Sito:</i> <a href="http://vesus.org/event/BTXMCEOq">http://vesus.org/event/BTXMCEOq</a>	VR	VEN
	23-03-2024 24-03-2024	<b>11° Torneo Vijgev Aan Zee</b> <i>Luogo:</i> Vigevano <i>Note:</i> Sede: Via Pisani 1 c/o Polo Ugart - 4 gironi all'italiana di 6 giocatori + 1 girone svizzero - Tel 3357368506 - Org: ADS Vigevanese - Montepremi: in natura, Iscrizioni: 30 eur <i>Email:</i> <a href="mailto:melinogianluca@gmail.com">melinogianluca@gmail.com</a> <i>Sito:</i> <a href="http://www.vigevanoscacchi.com">http://www.vigevanoscacchi.com</a> <i>Arbitri:</i> Sanson (princ), Lambresa	PV	LOM



## tornei giovanili

	Data Inizio/Fine	Denominazione	Pr. Reg.
	18-03-2024 18-03-2024	<b>TSS 2024 Provinciale di Frosinone (Scuole primarie)</b> <i>Luogo:</i> Arpino <i>Note:</i> Sede di gioco: IC Cicerone, Via Vittoria Colonna snc, Arpino (FR). Scadenza iscrizioni: 11/3/2024. <i>Email:</i> <a href="mailto:andrea gabriele1996@gmail.com">andrea gabriele1996@gmail.com</a> <i>Sito:</i> <a href="http://www.campionatistudenteschi.it">http://www.campionatistudenteschi.it</a> <i>Arbitri:</i> Da designare	FR LAZ
	18-03-2024 18-03-2024	<b>TSS2024 - Fase Provinciale Siena - Scuole Sec I grado</b> <i>Luogo:</i> Siena <i>Note:</i> c/o CRAL MPS, via dei Termini,31, No BYE1/2, montepremi medaglie. Info:mario.leoncini@gmail.com Tel:3472521447 <i>Email:</i> <a href="mailto:mario.leoncini@gmail.com">mario.leoncini@gmail.com</a> <i>Arbitri:</i> da designare	SI TOS
	19-03-2024 19-03-2024	<b>Competizioni Sportive Scolastiche - Sec. II grado - Regionale</b> <i>Luogo:</i> Atripalda <i>Note:</i> Sede di gioco: "Liceo Statale V. De Caprariis" - via V. De Caprariis, 1 - Atripalda(AV) <i>Email:</i> <a href="mailto:presidente@scacchicampania.it">presidente@scacchicampania.it</a> <i>Sito:</i> <a href="http://www.scacchicampania.it">http://www.scacchicampania.it</a>	AV CAM
	19-03-2024 19-03-2024	<b>CS 2024 Fase Provinciale Scuole Secondarie di Teramo</b> <i>Luogo:</i> Cellino Attanasio <i>Note:</i> tutte le informazioni sul sito e il bando <i>Email:</i> <a href="mailto:torridelvomano@gmail.com">torridelvomano@gmail.com</a> <i>Sito:</i> <a href="http://www.federscacchiscuola.it/CS-TSS/anno2024/regione.asp?id=1">http://www.federscacchiscuola.it/CS-TSS/anno2024/regione.asp?id=1</a> <i>Arbitri:</i> da designare	TE ABR
	20-03-2024 20-03-2024	<b>TSS 2024 - Fase Provinciale Novara</b> <i>Luogo:</i> Novara <i>Note:</i> Org. SD Novarese - sede di gioco: Largo Cantore 10, Novara - Torneo per sole scuole primarie - iscrizione gratuita - premi in coppe e medaglie - info Fusco 333-5675052 <i>Email:</i> <a href="mailto:fuscorob@libero.it">fuscorob@libero.it</a> <i>Arbitri:</i> AR Palumbo - IA Mancin	NO PIE
	21-03-2024 21-03-2024	<b>CS 2023/24 FASE PROVINCIALE DI SCACCHI – Secondarie II Grado – Categoria JUNIOR-PESC ABR</b> <i>Luogo:</i> San Giovanni Teatino <i>Note:</i> Sede di gioco:San Giovanni Teatino presso IKEA. ogni informazione sul Bando allegato <i>Email:</i> <a href="mailto:aky100cu@gmail.com">aky100cu@gmail.com</a> <i>Sito:</i> <a href="http://www.federscacchiscuola.it/">http://www.federscacchiscuola.it/</a> <i>Arbitri:</i> da designare	ABR
	21-03-2024 21-03-2024	<b>CS 2023/24 FASE PROVINCIALE DI SCACCHI – Primarie Categorie M e F - PESCARA</b> <i>Luogo:</i> San Giovanni Teatino <i>Note:</i> Sede di gioco:San Giovanni Teatino presso IKEA. ogni informazione sul Bando allegato <i>Email:</i> <a href="mailto:aky100cu@gmail.com">aky100cu@gmail.com</a> <i>Sito:</i> <a href="http://www.federscacchiscuola.it/">http://www.federscacchiscuola.it/</a> <i>Arbitri:</i> da designare	CH ABR
	21-03-2024 21-03-2024	<b>CS 2024 Provinciale di Latina (Scuole secondarie)</b> <i>Luogo:</i> Latina <i>Note:</i> Sede di gioco: circolo cittadino, Piazza del Popolo 3, Latina. Scadenza iscrizioni: 11 marzo 2024. <i>Email:</i> <a href="mailto:avvocato@avvgiampaolotorselli.it">avvocato@avvgiampaolotorselli.it</a> <i>Sito:</i> <a href="http://www.campionatistudenteschi.it">http://www.campionatistudenteschi.it</a> <i>Arbitri:</i> Da designare	LT LAZ
	21-03-2024 21-03-2024	<b>Campionati Studenteschi 2024 di Scacchi-Fase Provinciale-Scuole Primarie Messina</b> <i>Luogo:</i> Barcellona P.G. <i>Note:</i> Sede di gioco: Istituto Comprensivo Foscolo (Museo Didattico) Piazza S. Antonino, s.n.c. 98051 Barcellona P.G. (ME) <i>Email:</i> <a href="mailto:fsi-messina@siciliascacchi.it">fsi-messina@siciliascacchi.it</a> <i>Sito:</i> <a href="http://www.siciliascacchi.it">http://www.siciliascacchi.it</a> <i>Arbitri:</i> Da designare	ME SIC
	21-03-2024 21-03-2024	<b>TSS 2024 Provinciale di Latina (Scuole primarie e secondarie di primo grado)</b> <i>Luogo:</i> Latina <i>Note:</i> Sede di gioco: circolo cittadino, Piazza del Popolo Latina. <i>Email:</i> <a href="mailto:avvocato@avvgiampaolotorselli.it">avvocato@avvgiampaolotorselli.it</a> <i>Sito:</i> <a href="http://www.campionatistudenteschi.it">http://www.campionatistudenteschi.it</a> <i>Arbitri:</i> Da designare	LT LAZ

	21-03-2024	21-03-2024	<b>Campionati Studenteschi 2024 di Scacchi-Fase Provinciale-Scuole Secondarie 1°e 2° grad</b>	ME	SIC
			<i>Luogo:</i> Barcellona P.G.		
			<i>Note:</i> Sede di gioco: Istituto Comprensivo Foscolo (Museo Didattico) Piazza S. Antonino, s.n.c. 98051 Barcellona P.G. (ME)		
			<i>Email:</i> <a href="mailto:fsi-messina@siciliascacchi.it">fsi-messina@siciliascacchi.it</a>		
			<i>Sito:</i> <a href="http://www.siciliascacchi.it">http://www.siciliascacchi.it</a>		
			<i>Arbitri:</i> Da designare		
	22-03-2024	22-03-2024	<b>TSS Fase Provinciale Scuole PRIMARIE di Teramo</b>	TE	ABR
			<i>Luogo:</i> Martinsicuro		
			<i>Note:</i> Sede di gioco: IC" Pertini"Martinsicuro-Piazza Cavour 34-Termine iscrizioni 18-03-24 ore 14.		
			<i>Email:</i> <a href="mailto:marcomaurizio1959@gmail.com">marcomaurizio1959@gmail.com</a>		
			<i>Arbitri:</i> AF Maurizio Marco		
	22-03-2024	22-03-2024	<b>TSS2024 - Fase Provinciale Siena - Scuole Sec II grado</b>	SI	TOS
			<i>Luogo:</i> Siena		
			<i>Note:</i> c/o CRAL MPS, via dei Termini,31, No BYE1/2, montepremi medaglie. Info:mario.leoncini@gmail.com Tel:3472521447		
			<i>Email:</i> <a href="mailto:mario.leoncini@gmail.com">mario.leoncini@gmail.com</a>		
			<i>Arbitri:</i> da designare		
	22-03-2024	22-03-2024	<b>TROFEO SCACCHI SCUOLA 2023-24 Fase Provinciale di Padova</b>	PD	VEN
			<i>Luogo:</i> Padova		
			<i>Note:</i> sede di gioco: ITI Francesco Severi - Via L. Pettinati 46 Padova suddiviso in: primaria maschile e femminile		
			<i>Email:</i> <a href="mailto:Sergioventura57@gmail.com">Sergioventura57@gmail.com</a>		
			<i>Sito:</i> <a href="http://WWW.FEDERSCACCHISCUOLA.IT">http://WWW.FEDERSCACCHISCUOLA.IT</a>		
	22-03-2024	22-03-2024	<b>campionati studenteschi 2023-24 fase provinciale di padova</b>	PD	VEN
			<i>Luogo:</i> padova		
			<i>Note:</i> sede di gioco: ITI FRANCESCO SEVERI VIA L.PETTINATI 46 PADOVA TORNEO SUDDIVISO IN: MEDIE M E F , ALLIEVI M E F , JUNIORES M E F		
			<i>Email:</i> <a href="mailto:sergioventura57@gmail.com">sergioventura57@gmail.com</a>		
			<i>Sito:</i> <a href="http://WWW.FEDERSCACCHISCUOLA.IT">http://WWW.FEDERSCACCHISCUOLA.IT</a>		
	22-03-2024	22-03-2024	<b>TSS Fase Provinciale Scuole PRIMARIE e SECONDARIE dell'AQUILA</b>	AQ	ABR
			<i>Luogo:</i> L'Aquila		
			<i>Note:</i> Sede di gioco: I.C. "Teofilo Patini" - Via Antica Arischia L'Aquila Scuola Primaria "Mariele Ventre" Scadenza iscrizioni: mercoledì 20 marzo 2024 ore 18:00		
			<i>Email:</i> <a href="mailto:lucianogiacchetti@gmail.com">lucianogiacchetti@gmail.com</a>		
			<i>Sito:</i> <a href="http://www.federscacchiscuola.it/">http://www.federscacchiscuola.it/</a>		
			<i>Arbitri:</i> ACN Giacchetti Luciano		
	23-03-2024	23-03-2024	<b>TSS 2024- Fase provinciale Asti</b>	AT	PIE
			<i>Luogo:</i> Asti		
			<i>Note:</i> Org. Asti Sempre Uniti - sede di gioco: Polo Universitario di Asti, Piazzale De Andrè, Asti - ora di inizio: 10.45 - tornei scuole primarie, scuole secondarie di I grado e scuole secondarie di II grado - info Ronzano 347-3245021, Venturino 340-8221593		
			<i>Email:</i> <a href="mailto:astiscacchi@yahoo.it">astiscacchi@yahoo.it</a>		
			<i>Sito:</i> <a href="http://www.astiscacchi.altervista.org">http://www.astiscacchi.altervista.org</a>		
			<i>Arbitri:</i> AR Menniti - AR Guerra		
	23-03-2024	23-03-2024	<b>TSS 2024 Provinciale di Roma (Scuole primarie)</b>	RM	LAZ
			<i>Luogo:</i> Roma		
			<i>Note:</i> Sede di gioco: plesso Rosa Parks dell'Istituto Comprensivo "Simonetta Salacone" in via Guattari 45, Roma. Iscrizioni dalle 8.00 alle 9.00. Scadenza iscrizioni: 15/3/2024 ore 18:00.		
			<i>Email:</i> <a href="mailto:pandrezzi@gmail.com">pandrezzi@gmail.com</a>		
			<i>Sito:</i> <a href="http://www.campionatistudenteschi.it">http://www.campionatistudenteschi.it</a>		
			<i>Arbitri:</i> Da designare		
	23-03-2024	23-03-2024	<b>CS 2024 Provinciale di Roma (Scuole secondarie)</b>	RM	LAZ
			<i>Luogo:</i> Roma		
			<i>Note:</i> Sede di gioco: plesso Rosa Parks dell'Istituto Comprensivo "Simonetta Salacone" in via Guattari 45, Roma Scadenza iscrizioni: 15/3/2024 ore 18:00. Iscrizioni dalle 8.00 alle 9.00. Secondarie 1° grado e 2° grado Allievi e Juniores.		
			<i>Email:</i> <a href="mailto:pandrezzi@gmail.com">pandrezzi@gmail.com</a>		
			<i>Sito:</i> <a href="http://www.campionatistudenteschi.it">http://www.campionatistudenteschi.it</a>		
			<i>Arbitri:</i> Da designare		



23-03-2024 23-03-2024 **CS 2024 Provinciale di Rieti (Scuole secondarie)** RI LAZ  
*Luogo:* Rieti  
*Note:* Sede di gioco: IIS Carlo Jucci c/o Succursale Aule Modulo A, di fronte Palazzetto Palamalfatti, dietro Palazzetto basket PalaSojourner, Villa Reatina. Scadenza iscrizioni: 16/3/2024 ore 20:00. Secondarie 1° grado e 2° grado Allievi e Juniores.  
*Email:* [erminio.castaldi@alice.it](mailto:erminio.castaldi@alice.it)  
*Sito:* <http://www.campionatistudenteschi.it>  
*Arbitri:* Da designare



23-03-2024 23-03-2024 **Campionato Interprovinciale Ascoli Piceno e Fermo Trofeo Scacchi Scuola (TSS) 2024** AP MAR  
*Luogo:* San Benedetto del Tronto  
*Note:* c/o Centro Sportivo Sabatino D'Angelo (Via Valcuvia, Porto D'Ascoli), 5 turni, Scadenze Iscrizioni: 21.03.2024  
*Email:* [deangelisstefano@virgilio.it](mailto:deangelisstefano@virgilio.it)  
*Sito:* <http://www.comitatoregionalemarche.com>



23-03-2024 23-03-2024 **Campionato Provinciale Pesaro-Urbino Trofeo Scacchi Scuola (TSS) 2024** PU MAR  
*Luogo:* Pesaro  
*Note:* c/o Sala Mensa dell'Istituto d'Istruzione Superiore "A. Cecchi" (Via Caprile 1), 5 turni, Scadenze Iscrizioni: 18.03.2024 ore 14  
*Email:* [alessandrocirelli22@gmail.com](mailto:alessandrocirelli22@gmail.com)  
*Sito:* <http://www.comitatoregionalemarche.com>



## tornei validi per l'Elo Rapid FIDE

Data Inizio/Fine	Denominazione	Pr. Reg.
23-03-2024 23-03-2024	<b>Campionato Provinciale di Imperia U18 2024</b> <i>Luogo:</i> Imperia <i>Note:</i> Sede di gioco: Società Operaia di Mutuo Soccorso - Via Carducci 65 - Imperia. Iscrizione € 15,00. Chiusura Iscrizioni: 23/03. Coppe/premi in natura ai primi classificati di ogni fascia di età <i>Email:</i> <a href="mailto:scacchi.imperia@libero.it">scacchi.imperia@libero.it</a> <i>Arbitri:</i> da definire	IM LIG
23-03-2024 23-03-2024	<b>2° Memorial Alessandro Verardi</b> <i>Luogo:</i> Pisignano <i>Note:</i> <a href="http://www.scacchiescacchi.it">http://www.scacchiescacchi.it</a> <i>Email:</i> <a href="mailto:ASSpisignano.soc@federscacchipuglia.it">ASSpisignano.soc@federscacchipuglia.it</a> <i>Sito:</i> <a href="http://www.federscacchipuglia.it/eventi/calendario.asp?tor=1351">http://www.federscacchipuglia.it/eventi/calendario.asp?tor=1351</a>	LE PUG
23-03-2024 23-03-2024	<b>CIG U18 2024 - Campionato Provinciale Torino</b> <i>Luogo:</i> Ivrea <i>Note:</i> Org. SS Eporediese - sede di gioco: centro Civico Bellavista, Piazza I maggio, Ivrea - campionato provinciale valido per qualificazione CIG - premi in coppe e medaglie - iscrizione max € 25 - info Paonessa 388-6080319 <i>Email:</i> <a href="mailto:denispao@libero.it">denispao@libero.it</a> <i>Sito:</i> <a href="http://ivreascacchi.blogspot.it">http://ivreascacchi.blogspot.it</a> <i>Arbitri:</i> ACN Ravera	TO PIE
23-03-2024 23-03-2024	<b>Rapid FIDE di Primavera Sulmona</b> <i>Luogo:</i> Sulmona <i>Note:</i> Sede di gioco: Via Lamaccio - 67039 SULMONA- Spazio PINGUE. inizio ore 14,30. 2 tornei, 1 OPEN e 1 U14. per info Luzio 3395493930 <i>Email:</i> <a href="mailto:amicoluzio58@gmail.com">amicoluzio58@gmail.com</a> <i>Sito:</i> <a href="http://vesus.org/event/UO4qCUYT">http://vesus.org/event/UO4qCUYT</a> <i>Arbitri:</i> AR Vitelleschi Paolo	AQ ABR
23-03-2024 23-03-2024	<b>1° Torneo Rapid Fide Arrocco Chess Club 2024</b> <i>Luogo:</i> Roma <i>Note:</i> Sede di gioco: Via Luigi Pulci 14. Termine d'iscrizione ore 15:00 – 1° Turno 15:30. <i>Email:</i> <a href="mailto:arroccocchessclub.net@tiscali.it">arroccocchessclub.net@tiscali.it</a> <i>Sito:</i> <a href="http://www.arroccocchessclub.com">http://www.arroccocchessclub.com</a> <i>Arbitri:</i> Da designare	RM LAZ
23-03-2024 23-03-2024	<b>CIG 2024 - Campionato Provinciale U18 di Palermo</b> <i>Luogo:</i> Palermo <i>Note:</i> Sede di gioco: "Convitto Nazionale Giovanni Falcone" Palermo <i>Email:</i> <a href="mailto:fsi-palermo@siciliascacchi.it">fsi-palermo@siciliascacchi.it</a> <i>Sito:</i> <a href="http://www.palermoscacchi.com">http://www.palermoscacchi.com</a> <i>Arbitri:</i> Da designare	PA SIC



23-03-2024 23-03-2024 **Torneo Rapid primavera Oplonti 2024**

NA CAM

*Luogo:* Torre Annunziata (NA)

*Note:* sede di gioco Istituto scolastico Alfieri Via Gambardella 13 Torre Annunziata (NA)  
Quota di partecipazione 23€

*Email:* [gennaropaduano@virgilio.it](mailto:gennaropaduano@virgilio.it)

*Sito:* <https://www.vesus.org/>



23-03-2024 23-03-2024 **TORNEO C.I.G. U18 Qualificazione**

MC MAR

*Luogo:* Civitanova

*Note:* c/o Tiro a Volo "Cluana" (Via Ippodromo 7), 5 turni, Iscrizione: 10 Euro, prescrizione obbligatoria entro le ore 12:00 del giorno 21/03/2023, valido per le qualificazioni alle Finali Nazionali CIG 2024 e per le variazioni Elo FIDE Rapid.

*Email:* [asdalfierenerocivitanova@gmail.com](mailto:asdalfierenerocivitanova@gmail.com)

*Sito:* <http://vesus.org/tournament/EMhyn0x4?selectedTab=tournament.registration>



## tornei validi per l'Elo Blitz FIDE

Data Inizio/Fine	Denominazione	Pr. Reg.
20-03-2024 20-03-2024	<b>Campionato Rapid Bolognese 2023-2024 - Torneo 17 - Blitz 10'</b> <i>Luogo:</i> Bologna <i>Note:</i> c/o Via Felsina, 52. Tappa del Campionato Rapid Bolognese 2023-2024. Primo turno: ore 21. Iscrizione: 5 €. Premi cumulativi con le altre tappe <i>Email:</i> <a href="mailto:info@circoloscacchisticobolognese.it">info@circoloscacchisticobolognese.it</a> <i>Sito:</i> <a href="http://vesus.org/tournament/Wy2YN4vg">http://vesus.org/tournament/Wy2YN4vg</a> <i>Arbitri:</i> AR Cantelli	BO EMI
21-03-2024 21-03-2024	<b>30° CIRCUITO ELO BLITZ</b> <i>Luogo:</i> Robecchetto con Induno <i>Note:</i> Sede: Palazzo Fagnani Arese, Piazza Libertà - Open Integrale - Tel 335 657 3659 - Org: CS Cavalli&segugi - Montepremi: in natura, Iscrizioni: 7 eur (3.5 eur Donne e U16) <i>Email:</i> <a href="mailto:info@cavalliesegugi.com">info@cavalliesegugi.com</a> <i>Sito:</i> <a href="http://www.cavalliesegugi.com">http://www.cavalliesegugi.com</a> <i>Arbitri:</i> Ottolini	MI LOM
23-03-2024 23-03-2024	<b>Maratona invernale BLITZ - 3° tappa</b> <i>Luogo:</i> Trieste <i>Note:</i> Sede di gioco: presso Società Scacchistica Triestina in via Trento 16 Trieste <i>Email:</i> <a href="mailto:ss1904@sst1904.com">sst1904@sst1904.com</a> <i>Sito:</i> <a href="http://www.sst1904.com">http://www.sst1904.com</a>	TS FVG



## altre manifestazioni

Data Inizio/Fine	Denominazione	Pr. Reg.
18-03-2024 18-03-2024	<b>CAMPIONATI ITALIANI ONLINE EVENTO RAPID</b> <i>Luogo:</i> Omniachess <i>Note:</i> Evento inserito ai soli fini delle designazioni <i>Sito:</i> <a href="https://omniachess.com/Championship.aspx?tab=1">https://omniachess.com/Championship.aspx?tab=1</a>	MI LOM
20-03-2024 21-03-2024	<b>CS/TSS Fase Provinciale BARI</b> <i>Luogo:</i> Bari <i>Note:</i> Evento inserito ai soli fini delle designazioni arbitrali. 20/03/2024 per Primarie e I grado, 21/03/2024 per II grado <i>Email:</i> <a href="mailto:p.marczak@labscacchibari.com">p.marczak@labscacchibari.com</a> <i>Sito:</i> <a href="http://www.federscacchiascuola.it/CS-TSS/anno2024/regione.asp?id=13">http://www.federscacchiascuola.it/CS-TSS/anno2024/regione.asp?id=13</a>	BA PUG
20-03-2024 20-03-2024	<b>CS TSS 2023/2024 - Fase Provinciale di MANTOVA - Scuole Secondarie</b> <i>Luogo:</i> Asola <i>Note:</i> Sede: IC Asola via Raffaello Sanzio, 4 - Scuole Secondario I e II grado - Tel 3331864957 <i>Email:</i> <a href="mailto:gbozzoli58@gmail.com">gbozzoli58@gmail.com</a> <i>Sito:</i> <a href="http://www.federscacchiascuola.it">http://www.federscacchiascuola.it</a>	MN LOM
20-03-2024 20-03-2024	<b>CS TSS 2024 - Fase provinciale Scuole secondarie di Piacenza</b> <i>Luogo:</i> Piacenza <i>Note:</i> c/o Liceo Scientifico 'Lorenzo Respighi', Piazzale Genova, 1. Prescrizione obbligatoria entro il 15 marzo <i>Email:</i> <a href="mailto:scacchiclubpiacenza@gmail.com">scacchiclubpiacenza@gmail.com</a> <i>Arbitri:</i> AF Brigati	PC EMI



	21-03-2024	21-03-2024	<b>CAMPIONATI ITALIANI ONLINE EVENTO BLITZ</b>	MI LOM
			<i>Luogo:</i> Omniachess	
			<i>Note:</i> Evento inserito ai soli fini delle designazioni	
			<i>Sito:</i> <a href="https://omniachess.com/Championship.aspx?tab=1">https://omniachess.com/Championship.aspx?tab=1</a>	
	21-03-2024	21-03-2024	<b>CS TSS 2023/2024 - Fase Provinciale di BERGAMO - Scuole Primarie</b>	BG LOM
			<i>Luogo:</i> Bergamo	
			<i>Note:</i> Sede: Spazio "Polaresco" , Via del Polaresco, n. 13 - Scuole Primarie - Tel 345.0773669	
			<i>Email:</i> <a href="mailto:gabriellacurti@gmail.com">gabriellacurti@gmail.com</a>	
			<i>Sito:</i> <a href="http://www.federscacchiascuola.it">http://www.federscacchiascuola.it</a>	
			<i>Arbitri:</i> Gisolini (princ), Palma	
	22-03-2024	22-03-2024	<b>CS TSS 2023/2024 - Fase Provinciale di LODI - Scuole Secondarie I grado</b>	LO LOM
			<i>Luogo:</i> Lodi	
			<i>Note:</i> Sede: sede della Wasken Boys, piazzale degli sport	
			<i>Email:</i> <a href="mailto:valetag55@gmail.com">valetag55@gmail.com</a>	
			<i>Sito:</i> <a href="http://www.federscacchiascuola.it">http://www.federscacchiascuola.it</a>	
			<i>Arbitri:</i> Balzarini (princ), Raimondi (con riserva)	
	22-03-2024	22-03-2024	<b>CS TSS 2023/2024 - Fase Provinciale di CREMONA - Scuole Secondarie I grado</b>	CR LOM
			<i>Luogo:</i> Cremona	
			<i>Note:</i> Sede: CENTRO MERAKI, Via Dante, n.132 - Scuole Secondarie I grado - Tel 3333330811	
			<i>Email:</i> <a href="mailto:gorni.marco@gmail.com">gorni.marco@gmail.com</a>	
			<i>Sito:</i> <a href="http://www.federscacchiascuola.it/CS-TSS/anno2024/">http://www.federscacchiascuola.it/CS-TSS/anno2024/</a>	
			<i>Arbitri:</i> Brigati	
	22-03-2024	22-03-2024	<b>CS/TSS Fase Provinciale Barletta-Andria-Trani</b>	BT PUG
			<i>Luogo:</i> Barletta	
			<i>Note:</i> Tensostruttura sportiva del Manzi - Chiapulín presso Parco degli Ulivi - Scadenza iscrizioni il 19/03/2024	
			<i>Email:</i> <a href="mailto:santeramo.michele@federscacchiapuglia.it">santeramo.michele@federscacchiapuglia.it</a>	
			<i>Sito:</i> <a href="https://www.federscacchiascuola.it/CS-TSS/anno2024/regione.asp?id=13">https://www.federscacchiascuola.it/CS-TSS/anno2024/regione.asp?id=13</a>	
	22-03-2024	22-03-2024	<b>CS/TSS Fase Provinciale TARANTO</b>	TA PUG
			<i>Luogo:</i> Martina Franca	
			<i>Note:</i> Evento inserito ai soli fini delle designazioni arbitrali	
			<i>Email:</i> <a href="mailto:chirulli.marika@federscacchiapuglia.it">chirulli.marika@federscacchiapuglia.it</a>	
			<i>Sito:</i> <a href="http://www.federscacchiascuola.it/CS-TSS/anno2024/regione.asp?id=13">http://www.federscacchiascuola.it/CS-TSS/anno2024/regione.asp?id=13</a>	

[Scarica tutte le 214291 partite presenti in 4750 file]

[Contatta il responsabile: [partite@federscacchi.it](mailto:partite@federscacchi.it)]

## ultime novità dal sito arbitrale



### ultimi documenti immessi o modificati

Data	Descrizione
02-03-2024	Essere Arbitro - Relazioni dal Seminario nazionale (2022 Imola)
02-03-2024	Essere Arbitro - Relazioni dal Seminario nazionale (2023 Imola)
02-03-2024	Essere Arbitro - Relazioni dal Seminario nazionale (2024 Arezzo)

[\[la pagina dei documenti del sito della CAF\]](#)



### ultimi documenti didattici immessi o modificati

Data	Descrizione
03-03-2024	In torneo - I Campionati nazionali (Rimini 2021)
03-03-2024	In torneo - I Campionati nazionali (Imola 2022)
03-03-2024	In torneo - Omologazione degli eventi CIS (Arezzo 2024)
02-03-2024	Essere arbitro - Le nuove Linee guida per corsi, esami e promozioni (Arezzo 2024)

[\[la pagina dei documenti didattici del sito della CAF\]](#)





# i numeri della federazione



Società		ITA	ABR	ALT	BAS	CAL	CAM	EMI	FVG	LAZ	LIG	LOM	MAR	MOL	PIE	PUG	SAR	SIC	TOS	TRE	UMB	VAL	VEN	EST
Totali	Oggi	364	11	2	4	10	20	20	16	38	12	54	14	4	26	24	15	29	22	5	8	1	29	0
	Ieri	364	11	2	4	10	20	20	16	38	12	54	14	4	26	24	15	29	22	5	8	1	29	0
	2023	353	11	2	4	9	19	20	15	41	11	51	14	3	27	24	14	29	20	5	4	1	29	0
Tesserati	Oggi	16717	443	115	88	402	893	1425	610	1762	475	2739	571	80	993	956	704	1452	1153	182	332	14	1269	59
	Ieri	16620	443	115	84	402	890	1422	578	1760	474	2719	571	80	987	951	703	1447	1147	182	330	14	1262	59
	2023	21308	760	166	230	457	1143	1162	855	2286	516	3413	776	56	1357	1258	933	2186	1466	338	415	16	1425	94
Agonisti	Oggi	6374	149	84	31	95	297	458	254	685	274	1122	206	32	529	305	218	445	426	82	109	9	511	53
	Ieri	6347	148	84	29	95	295	457	253	683	273	1118	206	32	528	305	218	440	424	82	108	9	507	53
	2023	6725	142	84	35	103	355	455	260	729	267	1154	214	34	591	315	205	487	482	82	97	11	553	70
Ordinari	Oggi	2502	89	2	18	83	161	100	110	230	65	456	83	26	146	193	105	187	210	26	43	4	160	5
	Ieri	2487	90	2	17	83	161	99	109	230	65	450	83	26	146	191	104	187	207	26	43	4	159	5
	2023	3141	99	2	20	77	199	128	159	361	74	544	112	11	199	251	132	258	251	43	31	4	178	8
Junior	Oggi	7841	205	29	39	224	435	867	246	847	136	1161	282	22	318	458	381	820	517	74	180	1	598	1
	Ieri	7786	205	29	38	224	434	866	216	847	136	1151	282	22	313	455	381	820	516	74	179	1	596	1
	2023	11442	519	80	175	277	589	579	436	1196	175	1715	450	11	567	692	596	1441	733	213	287	1	694	16
Carte Scol.	Oggi	78	77	0	0	0	0	0	0	0	0	0	1	0	0	0	0	0	0	0	0	0	0	0
	Ieri	78	77	0	0	0	0	0	0	0	0	0	1	0	0	0	0	0	0	0	0	0	0	0
	2020/21	75	0	0	0	0	0	0	0	0	31	0	0	0	0	0	0	0	0	0	0	0	44	0
Istruttori	Oggi	1171	53	4	5	23	71	37	32	131	23	170	48	2	84	103	51	115	89	10	13	3	103	1
	Ieri	1169	53	4	4	23	71	37	32	131	23	170	48	2	83	103	51	115	89	10	13	3	103	1
	2023	1148	51	3	8	24	66	34	32	137	21	168	46	3	84	99	50	128	66	10	14	2	101	1
Elementari	Oggi	682	29	4	3	12	33	23	16	73	12	112	31	0	50	62	36	63	41	5	8	1	68	0
	Ieri	680	29	4	2	12	33	23	16	73	12	112	31	0	49	62	36	63	41	5	8	1	68	0
	2023	705	30	3	4	11	34	22	14	82	11	112	32	2	52	60	32	74	42	6	11	1	70	0
Giovanili	Oggi	280	12	0	1	9	11	9	13	38	6	33	12	0	25	27	11	29	15	4	3	0	21	1
	Ieri	280	12	0	1	9	11	9	13	38	6	33	12	0	25	27	11	29	15	4	3	0	21	1
	2023	283	10	0	1	9	14	10	13	39	5	33	13	0	25	29	13	31	13	4	2	0	18	1
Giov.Qual.	Oggi	27	0	0	1	1	2	1	0	2	1	2	1	0	0	2	0	9	2	0	0	1	2	0
	Ieri	27	0	0	1	1	2	1	0	2	1	2	1	0	0	2	0	9	2	0	0	1	2	0
	2023	33	0	0	1	1	5	1	0	3	1	3	1	0	0	2	0	10	2	0	0	1	2	0
Formatori	Oggi	0	0	0	0	0	0	0	0	0	0	0	0	0	0	0	0	0	0	0	0	0	0	0
	Ieri	0	0	0	0	0	0	0	0	0	0	0	0	0	0	0	0	0	0	0	0	0	0	0
	2023	0	0	0	0	0	0	0	0	0	0	0	0	0	0	0	0	0	0	0	0	0	0	0
Ins.Elem.	Oggi	182	12	0	0	1	25	4	3	18	4	23	4	2	9	12	4	14	31	1	2	1	12	0
	Ieri	182	12	0	0	1	25	4	3	18	4	23	4	2	9	12	4	14	31	1	2	1	12	0
	2023	127	11	0	2	3	13	1	5	13	4	20	0	1	7	8	5	13	9	0	1	0	11	0
Arbitri	Oggi	313	15	3	0	11	17	19	10	25	9	33	9	2	27	29	16	33	22	5	6	0	21	1
	Ieri	313	15	3	0	11	17	19	10	25	9	33	9	2	27	29	16	33	22	5	6	0	21	1
	2023	311	14	3	0	12	19	21	10	30	5	41	9	2	29	25	10	38	16	5	5	0	16	1
Internaz.	Oggi	35	1	1	0	2	4	1	0	2	0	6	0	0	5	0	1	1	2	1	0	0	7	1
	Ieri	35	1	1	0	2	4	1	0	2	0	6	0	0	5	0	1	1	2	1	0	0	7	1
	2023	30	1	1	0	1	3	1	0	2	0	5	0	0	5	0	0	1	2	1	0	0	6	1
FIDE	Oggi	19	2	0	0	1	2	1	0	1	1	3	0	1	1	2	1	0	1	1	1	0	0	0
	Ieri	19	2	0	0	1	2	1	0	1	1	3	0	1	1	2	1	0	1	1	1	0	0	0
	2023	24	2	0	0	2	3	1	0	1	1	4	0	1	1	2	2	0	1	1	1	0	1	0
Nazionali	Oggi	31	1	0	0	0	2	4	2	1	0	5	2	0	2	3	1	5	2	0	0	0	1	0
	Ieri	31	1	0	0	0	2	4	2	1	0	5	2	0	2	3	1	5	2	0	0	0	1	0
	2023	32	1	0	0	0	3	4	2	0	0	6	2	0	2	3	1	5	3	0	0	0	0	0
Cand.Naz.	Oggi	57	2	0	0	0	3	3	0	5	2	5	2	0	8	6	2	9	5	0	1	0	4	0
	Ieri	57	2	0	0	0	3	3	0	5	2	5	2	0	8	6	2	9	5	0	1	0	4	0
	2023	54	2	0	0	0	2	3	1	6	3	4	2	0	8	5	3	9	2	0	1	0	3	0
Regionali	Oggi	171	9	2	0	8	6	10	8	16	6	14	5	1	11	18	11	18	12	3	4	0	9	0
	Ieri	171	9	2	0	8	6	10	8	16	6	14	5	1	11	18	11	18	12	3	4	0	9	0
	2023	171	8	2	0	9	8	12	7	21	1	22	5	1	13	15	4	23	8	3	3	0	6	0

'Oggi' indica i dati aggiornati; 'Ieri' i dati del numero precedente; '2023' i dati dello scorso anno; in blu se Oggi supera Ieri; in rosso se Oggi supera lo scorso anno. Nota: le Carte Scolastiche sono riferite all'anno scolastico (da settembre a giugno).