



## una foto al giorno



Savielly Tartakower



## il quiz del giorno

R. Vola (1957)

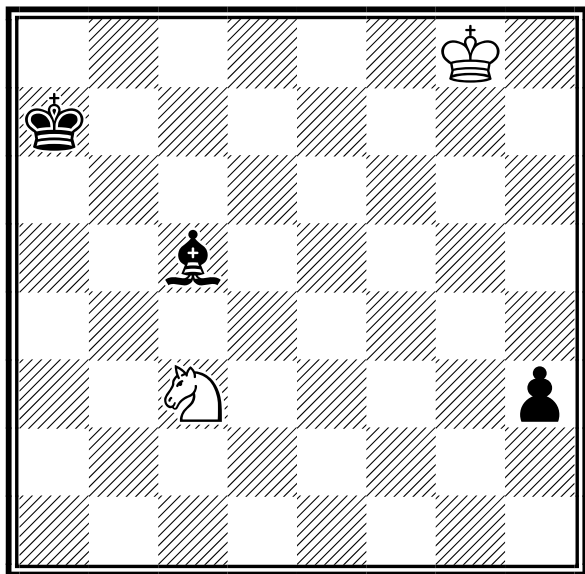

**Il Bianco muove e patta**

[Soluzione sul prossimo numero]



## la domanda del giorno

[Argomento]

RTF - Regolamento Tecnico Federale

[Domanda n. 21]

**Quando un giocatore entra in lista Elo Italia?**

[Risposta]

Un giocatore inclassificato, quando si iscrive alla FSI, non entra immediatamente nella lista Elo Italia.

Ciò avverrà soltanto nella lista Elo successiva al momento in cui il giocatore effettua il suo primo torneo valido per l'Elo Italia e/o FIDE.

[\[tutte le FAQ della FSI\]](#)



## quiz numero precedente

L. Kubbel (1923)

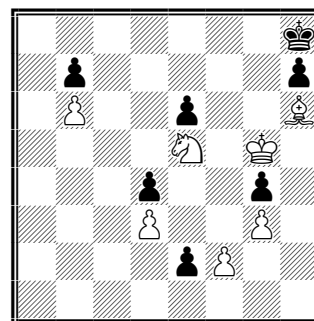

**Il Bianco muove e vince**

1.Cf3!! (1.Rf6 e1=D 2.Ag7+ Rg8 3.Cxg4 h5++, ma non 3...h6? 4.Rg6+-) 1...gxf3  
2.Rf6 e1=D (2...Rg8 3.Ad2+-) 3.Rf7 De5 4.g4 (zugzwang!) 1-0



## un pensiero al giorno

Quanti dolori, ahimé, potremmo evitare, se solo potessimo ritirare le mosse sbagliate e giocare di nuovo.

*Wolfgang Goethe*

# calendario manifestazioni italiane



## tornei validi per categorie, Elo Italia e FIDE

Data Inizio/Fine	Denominazione	Pr. Reg.
22-03-2024 24-03-2024	<b>Torneo di Scacchi "Al buio" per Non Vedenti e per Ipovedenti</b> <i>Luogo:</i> Milano <i>Note:</i> Sede: Via De Amicis, n. 17 - Open per Non Vedenti ed Ipovedenti - Tel 351 9161144 - Org: Circolo Scacchistico Italiano per Ciechi e Ipovedenti "CSICI-ASD" - Montepremi: Coppe, Iscrizioni: 25 eur (15 eur Soci e Minorenni) <i>Email:</i> <a href="mailto:csici.asd@gmail.com">csici.asd@gmail.com</a> <i>Arbitri:</i> Ravagnati (princ), Rancati	MI LOM
22-03-2024 24-03-2024	<b>1° Torneo Internazionale " Città di Todi " Grand Prix dell' Umbria</b> <i>Luogo:</i> Todi <i>Note:</i> Sede di gioco sala del Consiglio e sala delle Pietre piazza del Popolo Todi. Montepremi 3000 euro. A >1800, B <i>Email:</i> <a href="mailto:arroccorocchetti@gmail.com">arroccorocchetti@gmail.com</a> <i>Sito:</i> <a href="http://www.agonfievele.org">http://www.agonfievele.org</a>	PG UMB
22-03-2024 24-03-2024	<b>CIS 2024 - Promozione Savona</b> <i>Luogo:</i> Savona <i>Note:</i> Sede di gioco: S.M.S. Generale, Via San Lorenzo 25 R, Savona. Primo turno h19. <i>Email:</i> <a href="mailto:sssavonese@yahoo.com">sssavonese@yahoo.com</a> <i>Sito:</i> <a href="http://www.scacchisavona.altervista.org">http://www.scacchisavona.altervista.org</a> <i>Arbitri:</i> da definire	SV LIG
22-03-2024 24-03-2024	<b>Mediterraneum Chess Open</b> <i>Luogo:</i> Valenzano <i>Note:</i> <a href="http://www.labscacchibari.com/">http://www.labscacchibari.com/</a> <i>Email:</i> <a href="mailto:granprixunderground@labscacchibari.com">granprixunderground@labscacchibari.com</a> <i>Sito:</i> <a href="http://www.federscacchipuglia.it/eventi/calendario.asp?tor=1366">http://www.federscacchipuglia.it/eventi/calendario.asp?tor=1366</a>	BA PUG
23-03-2024 24-03-2024	<b>VIII TROFEO CITTA DI ZEVIO</b> <i>Luogo:</i> zevio <i>Note:</i> SEDE DI GIOCO: CENTRO CIVICO CULTURALE PIAZZA SANTA TOSCANA 1 ZEVIO-VR TORNEO A ELO>1799, TORNEO B ELO <i>Email:</i> <a href="mailto:INFO@EDIZIONIEDISCERE.COM">INFO@EDIZIONIEDISCERE.COM</a> <i>Sito:</i> <a href="http://vesus.org/event/BTXMCEOq">http://vesus.org/event/BTXMCEOq</a>	VR VEN
23-03-2024 24-03-2024	<b>11° Torneo Vijgev Aan Zee</b> <i>Luogo:</i> Vigevano <i>Note:</i> Sede: Via Pisani 1 c/o Polo Ugart - 4 gironi all'italiana di 6 giocatori + 1 girone svizzero - Tel 3357368506 - Org: ADS Vigevanese - Montepremi: in natura, Iscrizioni: 30 eur <i>Email:</i> <a href="mailto:melinogianluca@gmail.com">melinogianluca@gmail.com</a> <i>Sito:</i> <a href="http://www.vigevanoscacchi.com">http://www.vigevanoscacchi.com</a> <i>Arbitri:</i> Sanson (princ), Lambresa	PV LOM



## tornei giovanili

Data Inizio/Fine	Denominazione	Pr. Reg.
20-03-2024 20-03-2024	<b>TSS 2024 - Fase Provinciale Novara</b> <i>Luogo:</i> Novara <i>Note:</i> Org. SD Novarese - sede di gioco: Largo Cantore 10, Novara - Torneo per sole scuole primarie - iscrizione gratuita - premi in coppe e medaglie - info Fusco 333-5675052 <i>Email:</i> <a href="mailto:fuscorob@libero.it">fuscorob@libero.it</a> <i>Arbitri:</i> AR Palumbo - IA Mancin	NO PIE
21-03-2024 21-03-2024	<b>CS 2023/24 FASE PROVINCIALE DI SCACCHI – Primarie Categorie M e F - PESCARA</b> <i>Luogo:</i> San Giovanni Teatino <i>Note:</i> Sede di gioco: San Giovanni Teatino presso IKEA. ogni informazione sul Bando allegato <i>Email:</i> <a href="mailto:aky100cu@gmail.com">aky100cu@gmail.com</a> <i>Sito:</i> <a href="http://www.federscacchiscuola.it/">http://www.federscacchiscuola.it/</a> <i>Arbitri:</i> da designare	CH ABR

	21-03-2024	21-03-2024	<b>CS 2023/24 FASE PROVINCIALE DI SCACCHI – Secondarie II Grado – Categoria JUNIOR-FESC ABR</b>		
			<i>Luogo:</i> San Giovanni Teatino		
			<i>Note:</i> Sede di gioco: San Giovanni Teatino presso IKEA. ogni informazione sul Bando allegato		
			<i>Email:</i> <a href="mailto:aky100cu@gmail.com">aky100cu@gmail.com</a>		
			<i>Sito:</i> <a href="http://www.federscacchiscuola.it/">http://www.federscacchiscuola.it/</a>		
			<i>Arbitri:</i> da designare		
	21-03-2024	21-03-2024	<b>Campionati Studenteschi 2024 di Scacchi-Fase Provinciale-Scuole Secondarie 1°e 2° grad</b>	ME	SIC
			<i>Luogo:</i> Barcellona P.G.		
			<i>Note:</i> Sede di gioco: Istituto Comprensivo Foscolo (Museo Didattico) Piazza S. Antonino, s.n.c. 98051 Barcellona P.G. (ME)		
			<i>Email:</i> <a href="mailto:fsi-messina@siciliascacchi.it">fsi-messina@siciliascacchi.it</a>		
			<i>Sito:</i> <a href="http://www.siciliascacchi.it">http://www.siciliascacchi.it</a>		
			<i>Arbitri:</i> Da designare		
	21-03-2024	21-03-2024	<b>CS 2024 Provinciale di Latina (Scuole secondarie)</b>	LT	LAZ
			<i>Luogo:</i> Latina		
			<i>Note:</i> Sede di gioco: circolo cittadino, Piazza del Popolo 3, Latina. Scadenza iscrizioni: 11 marzo 2024.		
			<i>Email:</i> <a href="mailto:avvocato@avvgiampaolotorselli.it">avvocato@avvgiampaolotorselli.it</a>		
			<i>Sito:</i> <a href="http://www.campionatistudenteschi.it">http://www.campionatistudenteschi.it</a>		
			<i>Arbitri:</i> Da designare		
	21-03-2024	21-03-2024	<b>TSS 2024 Provinciale di Latina (Scuole primarie e secondarie di primo grado)</b>	LT	LAZ
			<i>Luogo:</i> Latina		
			<i>Note:</i> Sede di gioco: circolo cittadino, Piazza del Popolo Latina.		
			<i>Email:</i> <a href="mailto:avvocato@avvgiampaolotorselli.it">avvocato@avvgiampaolotorselli.it</a>		
			<i>Sito:</i> <a href="http://www.campionatistudenteschi.it">http://www.campionatistudenteschi.it</a>		
			<i>Arbitri:</i> Da designare		
	21-03-2024	21-03-2024	<b>Campionati Studenteschi 2024 di Scacchi-Fase Provinciale-Scuole Primarie Messina</b>	ME	SIC
			<i>Luogo:</i> Barcellona P.G.		
			<i>Note:</i> Sede di gioco: Istituto Comprensivo Foscolo (Museo Didattico) Piazza S. Antonino, s.n.c. 98051 Barcellona P.G. (ME)		
			<i>Email:</i> <a href="mailto:fsi-messina@siciliascacchi.it">fsi-messina@siciliascacchi.it</a>		
			<i>Sito:</i> <a href="http://www.siciliascacchi.it">http://www.siciliascacchi.it</a>		
			<i>Arbitri:</i> Da designare		
	22-03-2024	22-03-2024	<b>TSS Fase Provinciale Scuole PRIMARIE e SECONDARIE dell'AQUILA</b>	AQ	ABR
			<i>Luogo:</i> L'Aquila		
			<i>Note:</i> Sede di gioco: I.C. "Teofilo Patini" - Via Antica Arischia L'Aquila Scuola Primaria "Mariele Ventre" Scadenza iscrizioni: mercoledì 20 marzo 2024 ore 18:00		
			<i>Email:</i> <a href="mailto:lucianogiacchetti@gmail.com">lucianogiacchetti@gmail.com</a>		
			<i>Sito:</i> <a href="http://www.federscacchiscuola.it/">http://www.federscacchiscuola.it/</a>		
			<i>Arbitri:</i> ACN Giacchetti Luciano		
	22-03-2024	22-03-2024	<b>TSS Fase Provinciale Scuole PRIMARIE di Teramo</b>	TE	ABR
			<i>Luogo:</i> Martinsicuro		
			<i>Note:</i> Sede di gioco: IC" Pertini" Martinsicuro-Piazza Cavour 34-Terme iscrizioni 18-03-24 ore 14.		
			<i>Email:</i> <a href="mailto:marcomaurizio1959@gmail.com">marcomaurizio1959@gmail.com</a>		
			<i>Arbitri:</i> AF Maurizio Marco		
	22-03-2024	22-03-2024	<b>TSS2024 - Fase Provinciale Siena - Scuole Sec II grado</b>	SI	TOS
			<i>Luogo:</i> Siena		
			<i>Note:</i> c/o CRAL MPS, via dei Termini,31, No BYE1/2, montepremi medaglie. Info:mario.leoncini@gmail.com Tel:3472521447		
			<i>Email:</i> <a href="mailto:mario.leoncini@gmail.com">mario.leoncini@gmail.com</a>		
			<i>Arbitri:</i> da designare		
	22-03-2024	22-03-2024	<b>TROFEO SCACCHI SCUOLA 2023-24 Fase Provinciale di Padova</b>	PD	VEN
			<i>Luogo:</i> Padova		
			<i>Note:</i> sede di gioco: ITI Francesco Severi - Via L. Pettinati 46 Padova suddiviso in: primaria maschile e femminile		
			<i>Email:</i> <a href="mailto:Sergioventura57@gmail.com">Sergioventura57@gmail.com</a>		
			<i>Sito:</i> <a href="http://WWW.FEDERSCACCHISCUOLA.IT">http://WWW.FEDERSCACCHISCUOLA.IT</a>		
	22-03-2024	22-03-2024	<b>campionati studenteschi 2023-24 fase provinciale di padova</b>	PD	VEN
			<i>Luogo:</i> padova		
			<i>Note:</i> sede di gioco: ITI FRANCESCO SEVERI VIA L.PETTINATI 46 PADOVA TORNEO SUDDIVISO IN: MEDIE M E F , ALLIEVI M E F , JUNIORES M E F		
			<i>Email:</i> <a href="mailto:sergioventura57@gmail.com">sergioventura57@gmail.com</a>		
			<i>Sito:</i> <a href="http://WWW.FEDERSCACCHISCUOLA.IT">http://WWW.FEDERSCACCHISCUOLA.IT</a>		



23-03-2024 23-03-2024 **CS 2024 Provinciale di Rieti (Scuole secondarie)** RI LAZ  
*Luogo:* Rieti  
*Note:* Sede di gioco: IIS Carlo Jucci c/o Succursale Aule Modulo A, di fronte Palazzetto Palamalfatti, dietro Palazzetto basket PalaSojourner, Villa Reatina. Scadenza iscrizioni: 16/3/2024 ore 20:00. Secondarie 1° grado e 2° grado Allievi e Juniores.  
*Email:* [erminio.castaldi@alice.it](mailto:erminio.castaldi@alice.it)  
*Sito:* <http://www.campionatistudenteschi.it>  
*Arbitri:* Da designare



23-03-2024 23-03-2024 **Campionato Interprovinciale Ascoli Piceno e Fermo Trofeo Scacchi Scuola (TSS) 2024** AP MAR  
*Luogo:* San Benedetto del Tronto  
*Note:* c/o Centro Sportivo Sabatino D'Angelo (Via Valcuvia, Porto D'Ascoli), 5 turni, Scadenze Iscrizioni: 21.03.2024  
*Email:* [deangelisstefano@virgilio.it](mailto:deangelisstefano@virgilio.it)  
*Sito:* <http://www.comitatoregionalemarche.com>



23-03-2024 23-03-2024 **Campionato Provinciale Pesaro-Urbino Trofeo Scacchi Scuola (TSS) 2024** PU MAR  
*Luogo:* Pesaro  
*Note:* c/o Sala Mensa dell'Istituto d'Istruzione Superiore "A. Cecchi" (Via Caprile 1), 5 turni, Scadenze Iscrizioni: 18.03.2024 ore 14  
*Email:* [alessandrocirelli22@gmail.com](mailto:alessandrocirelli22@gmail.com)  
*Sito:* <http://www.comitatoregionalemarche.com>



23-03-2024 23-03-2024 **TSS 2024- Fase provinciale Asti** AT PIE  
*Luogo:* Asti  
*Note:* Org. Asti Sempre Uniti - sede di gioco: Polo Universitario di Asti, Piazzale De Andrè, Asti - ora di inizio: 10.45 - tornei scuole primarie, scuole secondarie di I grado e scuole secondarie di II grado - info Ronzano 347-3245021, Venturino 340-8221593  
*Email:* [astiscacchi@yahoo.it](mailto:astiscacchi@yahoo.it)  
*Sito:* <http://www.astiscacchi.altervista.org>  
*Arbitri:* AR Menniti - AR Guerra



23-03-2024 23-03-2024 **TSS 2024 Provinciale di Roma (Scuole primarie)** RM LAZ  
*Luogo:* Roma  
*Note:* Sede di gioco: plesso Rosa Parks dell'Istituto Comprensivo "Simonetta Salacone" in via Guattari 45, Roma. Iscrizioni dalle 8.00 alle 9.00. Scadenza iscrizioni: 15/3/2024 ore 18:00.  
*Email:* [pandrezzi@gmail.com](mailto:pandrezzi@gmail.com)  
*Sito:* <http://www.campionatistudenteschi.it>  
*Arbitri:* Da designare











23-03-2024 23-03-2024 **CS 2024 Provinciale di Roma (Scuole secondarie)** RM LAZ  
*Luogo:* Roma  
*Note:* Sede di gioco: plesso Rosa Parks dell'Istituto Comprensivo "Simonetta Salacone" in via Guattari 45, Roma Scadenza iscrizioni: 15/3/2024 ore 18:00. Iscrizioni dalle 8.00 alle 9.00. Secondarie 1° grado e 2° grado Allievi e Juniores.  
*Email:* [pandrezzi@gmail.com](mailto:pandrezzi@gmail.com)  
*Sito:* <http://www.campionatistudenteschi.it>  
*Arbitri:* Da designare



## tornei validi per l'Elo Rapid FIDE

Data Inizio/Fine	Denominazione	Pr. Reg.
23-03-2024 23-03-2024	<b>CIG U18 2024 - Campionato Provinciale Torino</b> <i>Luogo:</i> Ivrea <i>Note:</i> Org. SS Eporediese - sede di gioco: centro Civico Bellavista, Piazza I maggio, Ivrea - campionato provinciale valido per qualificazione CIG - premi in coppe e medaglie - iscrizione max € 25 - info Paonessa 388-6080319 <i>Email:</i> <a href="mailto:denispao@libero.it">denispao@libero.it</a> <i>Sito:</i> <a href="http://ivreascacchi.blogspot.it">http://ivreascacchi.blogspot.it</a> <i>Arbitri:</i> ACN Ravera	TO PIE
23-03-2024 23-03-2024	<b>Rapid FIDE di Primavera Sulmona</b> <i>Luogo:</i> Sulmona <i>Note:</i> Sede di gioco: Via Lamaccio - 67039 SULMONA- Spazio PINGUE. inizio ore 14,30. 2 tornei, 1 OPEN e 1 U14. per info Luzio 3395493930 <i>Email:</i> <a href="mailto:amicoluzio58@gmail.com">amicoluzio58@gmail.com</a> <i>Sito:</i> <a href="http://vesus.org/event/UO4qCUYT">http://vesus.org/event/UO4qCUYT</a> <i>Arbitri:</i> AR Vitelleschi Paolo	AQ ABR

	23-03-2024	23-03-2024	<b>1° Torneo Rapid Fide Arrocco Chess Club 2024</b>	RM LAZ
			<i>Luogo:</i> Roma	
			<i>Note:</i> Sede di gioco: Via Luigi Pulci 14. Termine d'iscrizione ore 15:00 – 1° Turno 15:30.	
			<i>Email:</i> <a href="mailto:arroccocchessclub.net@tiscali.it">arroccocchessclub.net@tiscali.it</a>	
			<i>Sito:</i> <a href="http://www.arroccoChessclub.com">http://www.arroccoChessclub.com</a>	
			<i>Arbitri:</i> Da designare	
	23-03-2024	23-03-2024	<b>CIG 2024 - Campionato Provinciale U18 di Palermo</b>	PA SIC
			<i>Luogo:</i> Palermo	
			<i>Note:</i> Sede di gioco: "Convitto Nazionale Giovanni Falcone" Palermo	
			<i>Email:</i> <a href="mailto:fsi-palermo@siciliascacchi.it">fsi-palermo@siciliascacchi.it</a>	
			<i>Sito:</i> <a href="http://www.palermoscacchi.com">http://www.palermoscacchi.com</a>	
			<i>Arbitri:</i> Da designare	
	23-03-2024	23-03-2024	<b>Torneo Rapid primavera Oplonti 2024</b>	NA CAM
			<i>Luogo:</i> Torre Annunziata (NA)	
			<i>Note:</i> sede di gioco Istituto scolastico Alfieri Via Gambardella 13 Torre Annunziata (NA) Quota di partecipazione 23€	
			<i>Email:</i> <a href="mailto:gennaropaduan@virgilio.it">gennaropaduan@virgilio.it</a>	
			<i>Sito:</i> <a href="https://www.vesus.org/">https://www.vesus.org/</a>	
	23-03-2024	23-03-2024	<b>TORNEO C.I.G. U18 Qualificazione</b>	MC MAR
			<i>Luogo:</i> Civitanova	
			<i>Note:</i> c/o Tiro a Volo "Cluana" (Via Ippodromo 7), 5 turni, Iscrizione: 10 Euro, prescrizione obbligatoria entro le ore 12:00 del giorno 21/03/2023, valido per le qualificazioni alle Finali Nazionali CIG 2024 e per le variazioni Elo FIDE Rapid.	
			<i>Email:</i> <a href="mailto:asdalfierenerocivitanova@gmail.com">asdalfierenerocivitanova@gmail.com</a>	
			<i>Sito:</i> <a href="http://vesus.org/tournament/EMhyn0x4?selectedTab=tournament.registration">http://vesus.org/tournament/EMhyn0x4?selectedTab=tournament.registration</a>	
	23-03-2024	23-03-2024	<b>Campionato Provinciale di Imperia U18 2024</b>	IM LIG
			<i>Luogo:</i> Imperia	
			<i>Note:</i> Sede di gioco: Società Operaia di Mutuo Soccorso - Via Carducci 65 - Imperia. Iscrizione € 15,00. Chiusura Iscrizioni: 23/03. Coppe/premi in natura ai primi classificati di ogni fascia di età	
			<i>Email:</i> <a href="mailto:scacchi.imperia@libero.it">scacchi.imperia@libero.it</a>	
			<i>Arbitri:</i> da definire	
	23-03-2024	23-03-2024	<b>2° Memorial Alessandro Verardi</b>	LE PUG
			<i>Luogo:</i> Pisanano	
			<i>Note:</i> <a href="http://www.scacchiescacchi.it">http://www.scacchiescacchi.it</a>	
			<i>Email:</i> <a href="mailto:ASSpisanano.soc@federscacchipuglia.it">ASSpisanano.soc@federscacchipuglia.it</a>	
			<i>Sito:</i> <a href="http://www.federscacchipuglia.it/eventi/calendario.asp?tor=1351">http://www.federscacchipuglia.it/eventi/calendario.asp?tor=1351</a>	
	24-03-2024	24-03-2024	<b>1° Torneo Elo Rapid&amp;Blitz di Parma - Torneo rapid</b>	PR EMI
			<i>Luogo:</i> Fontanellato	
			<i>Note:</i> c/o Circolo ARCI La Gazzera, Piazza Pincolini, 6. Iscrizione: 20 €. Donne e U18: 16 €. Iscrizione a entrambi i tornei: 30 €. Donne e U18: 24 €. Primo turno: ore 14:30. Montepremi: 735 €. Capienza: 60 giocatori	
			<i>Email:</i> <a href="mailto:scacchistica.parmense@gmail.com">scacchistica.parmense@gmail.com</a>	
			<i>Sito:</i> <a href="http://vesus.org/event/3lJ5igs-">http://vesus.org/event/3lJ5igs-</a>	
			<i>Arbitri:</i> da designare	
	24-03-2024	24-03-2024	<b>3° RAPID FIDE 2024 Le Torri del Vomano - Roseto</b>	TE ABR
			<i>Luogo:</i> Roseto	
			<i>Note:</i> Sede: Lido d'Abruzzo v.le Makarska,1-Roseto. Preiscrizioni: on line sul sito <a href="https://vesus.org">https://vesus.org</a> - Lucio 3498106822-ISCRIZIONI-€10 entro le 14:30. 1°turno ore 15 Premi: 1° class.€ 25, 2°class.€ 15, 3° class. € 10, 1°class.NC € 10	
			<i>Email:</i> <a href="mailto:torridelvomano@gmail.com">torridelvomano@gmail.com</a>	
			<i>Sito:</i> <a href="http://www.pinetoscacchi.it">http://www.pinetoscacchi.it</a>	
			<i>Arbitri:</i> da definire	
	24-03-2024	24-03-2024	<b>CIG 2024 - Torneo di qualificazione di marzo (2 di 2) Frascati Scacchi</b>	RM LAZ
			<i>Luogo:</i> Cocciano - Frascati (RM)	
			<i>Note:</i> Valido qualificazione Campionato Italiano Giovanile 2024. Preiscrizione entro il venerdì precedente. Sede di gioco: sala lettura Cocciano, piazza Fulvio Nobiliore. Inizio ore 15.00.	
			<i>Email:</i> <a href="mailto:frascaticacchi@libero.it">frascaticacchi@libero.it</a>	
			<i>Sito:</i> <a href="http://www.frascaticacchi.it">http://www.frascaticacchi.it</a>	
			<i>Arbitri:</i> Da designare	



24-03-2024 24-03-2024 **Memorial Lorenzo Bini e torneo giovanile CIG2024**

FI TOS

*Luogo:* Firenze

*Note:* c/o SMS Rifredi, via Vittorio Emanuele II,303.Open integrale e TG valido CIG2024,no BYE1/2,no wildcards, tempo di attesa 12'.Valido GPT.Montepremi: 400€. Iscrizione: 20€ Open, 15€ TG, info: dlffirenzescacchi@virgilio.it, tel.3335880377

*Email:* [dlffirenzescacchi@virgilio.it](mailto:dlffirenzescacchi@virgilio.it)

*Arbitri:* da designare



24-03-2024 24-03-2024 **2° TG U18 Le Torri del Vomano - Roseto valido per la Finale CIG 2024**

TE ABR

*Luogo:* Roseto

*Note:* Sede: Lido d'Abruzzo v.le Makarska,1-Roseto. Preiscrizioni: on line obbligatoria, sul sito <https://vesus.org/>-Iscrizioni: € 10. Torneo valido per giocatori nati dal 01/01/2006- Primo turno ore 15

*Email:* [torridelvomano@gmail.com](mailto:torridelvomano@gmail.com)

*Sito:* <http://www.pinetoscacchi.it/>

*Arbitri:* da definire



## tornei validi per l'Elo Blitz FIDE



**Data Inizio/Fine**

**Denominazione**

**Pr. Reg.**

20-03-2024 20-03-2024 **Campionato Rapid Bolognese 2023-2024 - Torneo 17 - Blitz 10'**

BO EMI

*Luogo:* Bologna

*Note:* c/o Via Felsina, 52. Tappa del Campionato Rapid Bolognese 2023-2024. Primo turno: ore 21. Iscrizione: 5 €. Premi cumulativi con le altre tappe

*Email:* [info@circoloscacchisticobolognese.it](mailto:info@circoloscacchisticobolognese.it)

*Sito:* <http://vesus.org/tournament/Wy2YN4vg>

*Arbitri:* AR Cantelli



21-03-2024 21-03-2024 **30° CIRCUITO ELO BLITZ**

MI LOM

*Luogo:* Robecchetto con Induno

*Note:* Sede: Palazzo Fagnani Arese, Piazza Libert  - Open Integrale - Tel 335 657 3659 - Org: CS Cavalli&segugi - Montepremi: in natura, Iscrizioni: 7 eur (3.5 eur Donne e U16)

*Email:* [info@cavalliesegugi.com](mailto:info@cavalliesegugi.com)

*Sito:* <http://www.cavalliesegugi.com>

*Arbitri:* Ottolini



23-03-2024 23-03-2024 **Maratona invernale BLITZ - 3° tappa**

TS FVG

*Luogo:* Trieste

*Note:* Sede di gioco: presso Societ  Scacchistica Triestina in via Trento 16 Trieste

*Email:* [sst1904@sst1904.com](mailto:sst1904@sst1904.com)

*Sito:* <http://www.sst1904.com>



24-03-2024 24-03-2024 **1° Torneo Elo Rapid&Blitz di Parma - Torneo blitz**

PR EMI

*Luogo:* Fontanellato

*Note:* c/o Circolo ARCI La Gazzera, Piazza Pincolini, 6. Iscrizione: 15 €. Donne e U18: 12 €. Iscrizione a entrambi i tornei: 30 €. Donne e U18: 24 €. Primo turno: ore 10. Montepremi: 445 €. Capienza: 60 giocatori

*Email:* [scacchistica.parmense@gmail.com](mailto:scacchistica.parmense@gmail.com)

*Sito:* <http://vesus.org/event/3IJ5igs->

*Arbitri:* da designare





## altre manifestazioni

Data Inizio/Fine	Denominazione	Pr. Reg.
20-03-2024 20-03-2024	<b>CS TSS 2023/2024 - Fase Provinciale di MANTOVA - Scuole Secondarie</b> <i>Luogo:</i> Asola <i>Note:</i> Sede: IC Asola via Raffaello Sanzio, 4 - Scuole Secondario I e II grado - Tel 3331864957 <i>Email:</i> <a href="mailto:gbozzoli58@gmail.com">gbozzoli58@gmail.com</a> <i>Sito:</i> <a href="http://www.federscacchiscuola.it">http://www.federscacchiscuola.it</a>	MN LOM
20-03-2024 20-03-2024	<b>CS TSS 2024 - Fase provinciale Scuole secondarie di Piacenza</b> <i>Luogo:</i> Piacenza <i>Note:</i> c/o Liceo Scientifico 'Lorenzo Respighi', Piazzale Genova, 1. Preiscrizione obbligatoria entro il 15 marzo <i>Email:</i> <a href="mailto:scacchiclubpiacenza@gmail.com">scacchiclubpiacenza@gmail.com</a> <i>Arbitri:</i> AF Brigati	PC EMI
20-03-2024 21-03-2024	<b>CS/TSS Fase Provinciale BARI</b> <i>Luogo:</i> Bari <i>Note:</i> Evento inserito ai soli fini delle designazioni arbitrali. 20/03/2024 per Primarie e I grado, 21/03/2024 per II grado <i>Email:</i> <a href="mailto:p.marczak@labscacchibari.com">p.marczak@labscacchibari.com</a> <i>Sito:</i> <a href="http://www.federscacchiascuola.it/CS-TSS/anno2024/regione.asp?id=13">http://www.federscacchiascuola.it/CS-TSS/anno2024/regione.asp?id=13</a>	BA PUG
21-03-2024 21-03-2024	<b>CAMPIONATI ITALIANI ONLINE EVENTO BLITZ</b> <i>Luogo:</i> Omniachess <i>Note:</i> Evento inserito ai soli fini delle designazioni <i>Sito:</i> <a href="https://omniachess.com/Championship.aspx?tab=1">https://omniachess.com/Championship.aspx?tab=1</a>	MI LOM
21-03-2024 21-03-2024	<b>CS TSS 2023/2024 - Fase Provinciale di BERGAMO - Scuole Primarie</b> <i>Luogo:</i> Bergamo <i>Note:</i> Sede: Spazio "Polaresco" , Via del Polaresco, n. 13 - Scuole Primarie - Tel 345.0773669 <i>Email:</i> <a href="mailto:gabriellacurti@gmail.com">gabriellacurti@gmail.com</a> <i>Sito:</i> <a href="http://www.federscacchiascuola.it">http://www.federscacchiascuola.it</a> <i>Arbitri:</i> Gisolini (princ), Palma	BG LOM
22-03-2024 22-03-2024	<b>CS/TSS Fase Provinciale Barletta-Andria-Trani</b> <i>Luogo:</i> Barletta <i>Note:</i> Tensostruttura sportiva del Manzi - Chiapulini presso Parco degli Ulivi - Scadenza iscrizioni il 19/03/2024 <i>Email:</i> <a href="mailto:santeramo.michele@federscacchipuglia.it">santeramo.michele@federscacchipuglia.it</a> <i>Sito:</i> <a href="https://www.federscacchiascuola.it/CS-TSS/anno2024/regione.asp?id=13">https://www.federscacchiascuola.it/CS-TSS/anno2024/regione.asp?id=13</a>	BT PUG
22-03-2024 22-03-2024	<b>CS/TSS Fase Provinciale TARANTO</b> <i>Luogo:</i> Martina Franca <i>Note:</i> Evento inserito ai soli fini delle designazioni arbitrali <i>Email:</i> <a href="mailto:chirulli.marika@federscacchipuglia.it">chirulli.marika@federscacchipuglia.it</a> <i>Sito:</i> <a href="http://www.federscacchiascuola.it/CS-TSS/anno2024/regione.asp?id=13">http://www.federscacchiascuola.it/CS-TSS/anno2024/regione.asp?id=13</a>	TA PUG
22-03-2024 22-03-2024	<b>CS TSS 2023/2024 - Fase Provinciale di CREMONA - Scuole Secondarie I grado</b> <i>Luogo:</i> Cremona <i>Note:</i> Sede: CENTRO MERAKI, Via Dante, n.132 - Scuole Secondarie I grado - Tel 3333330811 <i>Email:</i> <a href="mailto:gorni.marco@gmail.com">gorni.marco@gmail.com</a> <i>Sito:</i> <a href="http://www.federscacchiascuola.it/CS-TSS/anno2024/">http://www.federscacchiascuola.it/CS-TSS/anno2024/</a> <i>Arbitri:</i> Brigati	CR LOM
22-03-2024 22-03-2024	<b>CS TSS 2023/2024 - Fase Provinciale di LODI - Scuole Secondarie I grado</b> <i>Luogo:</i> Lodi <i>Note:</i> Sede: sede della Wasken Boys, piazzale degli sport <i>Email:</i> <a href="mailto:valetag55@gmail.com">valetag55@gmail.com</a> <i>Sito:</i> <a href="http://www.federscacchiscuola.it">http://www.federscacchiscuola.it</a> <i>Arbitri:</i> Balzarini (princ), Raimondi (con riserva)	LO LOM

[Scarica tutte le 214291 partite presenti in 4750 file]

[Contatta il responsabile: [partite@federscacchi.it](mailto:partite@federscacchi.it)]



# i numeri della federazione



Società		ITA	ABR	ALT	BAS	CAL	CAM	EMI	FVG	LAZ	LIG	LOM	MAR	MOL	PIE	PUG	SAR	SIC	TOS	TRE	UMB	VAL	VEN	EST
Totali	Oggi	364	11	2	4	10	20	20	16	38	12	54	14	4	26	24	15	29	22	5	8	1	29	0
	Ieri	364	11	2	4	10	20	20	16	38	12	54	14	4	26	24	15	29	22	5	8	1	29	0
	2023	353	11	2	4	9	19	20	15	41	11	51	14	3	27	24	14	29	20	5	4	1	29	0
Tesserati	Oggi	16757	443	115	88	408	893	1430	610	1762	475	2741	571	80	993	957	706	1452	1176	182	332	14	1270	59
	Ieri	16717	443	115	88	402	893	1425	610	1762	475	2739	571	80	993	956	704	1452	1153	182	332	14	1269	59
	2023	21308	760	166	230	457	1143	1162	855	2286	516	3413	776	56	1357	1258	933	2186	1466	338	415	16	1425	94
Agonisti	Oggi	6381	149	84	31	96	298	459	254	685	274	1124	206	32	529	305	219	445	426	82	109	9	512	53
	Ieri	6374	149	84	31	95	297	458	254	685	274	1122	206	32	529	305	218	445	426	82	109	9	511	53
	2023	6725	142	84	35	103	355	455	260	729	267	1154	214	34	591	315	205	487	482	82	97	11	553	70
Ordinari	Oggi	2503	89	2	18	84	160	100	110	230	65	456	83	26	146	193	106	187	210	26	43	4	160	5
	Ieri	2502	89	2	18	83	161	100	110	230	65	456	83	26	146	193	105	187	210	26	43	4	160	5
	2023	3141	99	2	20	77	199	128	159	361	74	544	112	11	199	251	132	258	251	43	31	4	178	8
Junior	Oggi	7873	205	29	39	228	435	871	246	847	136	1161	282	22	318	459	381	820	510	74	180	1	598	1
	Ieri	7841	205	29	39	224	435	867	246	847	136	1161	282	22	318	458	381	820	517	74	180	1	598	1
	2023	11442	519	80	175	277	589	579	436	1196	175	1715	450	11	567	692	596	1441	733	213	287	1	694	16
Carte Scol.	Oggi	78	77	0	0	0	0	0	0	0	0	0	1	0	0	0	0	0	0	0	0	0	0	0
	Ieri	78	77	0	0	0	0	0	0	0	0	0	1	0	0	0	0	0	0	0	0	0	0	0
	2020/21	75	0	0	0	0	0	0	0	0	31	0	0	0	0	0	0	0	0	0	0	0	44	0
Istruttori	Oggi	1172	53	4	5	23	71	37	32	131	23	170	48	2	84	103	52	115	89	10	13	3	103	1
	Ieri	1171	53	4	5	23	71	37	32	131	23	170	48	2	84	103	51	115	89	10	13	3	103	1
	2023	1148	51	3	8	24	66	34	32	137	21	168	46	3	84	99	50	128	66	10	14	2	101	1
Elementari	Oggi	682	29	4	3	12	33	23	16	73	12	112	31	0	50	62	36	63	41	5	8	1	68	0
	Ieri	682	29	4	3	12	33	23	16	73	12	112	31	0	50	62	36	63	41	5	8	1	68	0
	2023	705	30	3	4	11	34	22	14	82	11	112	32	2	52	60	32	74	42	6	11	1	70	0
Giovanili	Oggi	281	12	0	1	9	11	9	13	38	6	33	12	0	25	27	12	29	15	4	3	0	21	1
	Ieri	280	12	0	1	9	11	9	13	38	6	33	12	0	25	27	11	29	15	4	3	0	21	1
	2023	283	10	0	1	9	14	10	13	39	5	33	13	0	25	29	13	31	13	4	2	0	18	1
Giov.Qual.	Oggi	27	0	0	1	1	2	1	0	2	1	2	1	0	0	2	0	9	2	0	0	1	2	0
	Ieri	27	0	0	1	1	2	1	0	2	1	2	1	0	0	2	0	9	2	0	0	1	2	0
	2023	33	0	0	1	1	5	1	0	3	1	3	1	0	0	2	0	10	2	0	0	1	2	0
Formatori	Oggi	0	0	0	0	0	0	0	0	0	0	0	0	0	0	0	0	0	0	0	0	0	0	0
	Ieri	0	0	0	0	0	0	0	0	0	0	0	0	0	0	0	0	0	0	0	0	0	0	0
	2023	0	0	0	0	0	0	0	0	0	0	0	0	0	0	0	0	0	0	0	0	0	0	0
Ins.Elem.	Oggi	182	12	0	0	1	25	4	3	18	4	23	4	2	9	12	4	14	31	1	2	1	12	0
	Ieri	182	12	0	0	1	25	4	3	18	4	23	4	2	9	12	4	14	31	1	2	1	12	0
	2023	127	11	0	2	3	13	1	5	13	4	20	0	1	7	8	5	13	9	0	1	0	11	0
Arbitri	Oggi	313	15	3	0	11	17	19	10	25	9	33	9	2	27	29	16	33	22	5	6	0	21	1
	Ieri	313	15	3	0	11	17	19	10	25	9	33	9	2	27	29	16	33	22	5	6	0	21	1
	2023	311	14	3	0	12	19	21	10	30	5	41	9	2	29	25	10	38	16	5	5	0	16	1
Internaz.	Oggi	35	1	1	0	2	4	1	0	2	0	6	0	0	5	0	1	1	2	1	0	0	7	1
	Ieri	35	1	1	0	2	4	1	0	2	0	6	0	0	5	0	1	1	2	1	0	0	7	1
	2023	30	1	1	0	1	3	1	0	2	0	5	0	0	5	0	0	1	2	1	0	0	6	1
FIDE	Oggi	19	2	0	0	1	2	1	0	1	1	3	0	1	1	2	1	0	1	1	1	0	0	0
	Ieri	19	2	0	0	1	2	1	0	1	1	3	0	1	1	2	1	0	1	1	1	0	0	0
	2023	24	2	0	0	2	3	1	0	1	1	4	0	1	1	2	2	0	1	1	1	0	1	0
Nazionali	Oggi	31	1	0	0	0	2	4	2	1	0	5	2	0	2	3	1	5	2	0	0	0	1	0
	Ieri	31	1	0	0	0	2	4	2	1	0	5	2	0	2	3	1	5	2	0	0	0	1	0
	2023	32	1	0	0	0	3	4	2	0	0	6	2	0	2	3	1	5	3	0	0	0	0	0
Cand.Naz.	Oggi	57	2	0	0	0	3	3	0	5	2	5	2	0	8	6	2	9	5	0	1	0	4	0
	Ieri	57	2	0	0	0	3	3	0	5	2	5	2	0	8	6	2	9	5	0	1	0	4	0
	2023	54	2	0	0	0	2	3	1	6	3	4	2	0	8	5	3	9	2	0	1	0	3	0
Regionali	Oggi	171	9	2	0	8	6	10	8	16	6	14	5	1	11	18	11	18	12	3	4	0	9	0
	Ieri	171	9	2	0	8	6	10	8	16	6	14	5	1	11	18	11	18	12	3	4	0	9	0
	2023	171	8	2	0	9	8	12	7	21	1	22	5	1	13	15	4	23	8	3	3	0	6	0

'Oggi' indica i dati aggiornati; 'Ieri' i dati del numero precedente; '2023' i dati dello scorso anno; in blu se Oggi supera Ieri; in rosso se Oggi supera lo scorso anno. Nota: le Carte Scolastiche sono riferite all'anno scolastico (da settembre a giugno).