



## una foto al giorno



Il grande Paul Keres



## il quiz del giorno

Selezniev

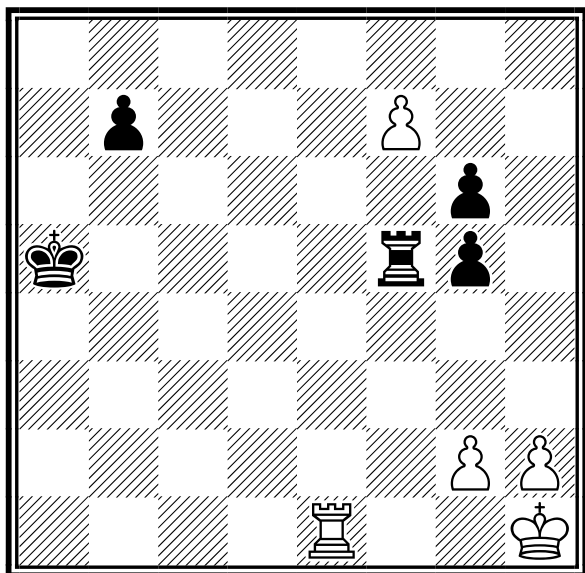

**Il Bianco muove e vince**

[Soluzione sul prossimo numero]



## la domanda del giorno

[Argomento]

TEMA - Tesseramento Online

[Domanda n. 53]

**Bisogna allegare per forza la copia del pagamento?**

[Risposta]

Sì.

Se non riuscite ad allegare il documento (per difficoltà tecniche oppure perché non lo avete ancora prodotto), dite a TEMA che siete sicuri che l'ordine può essere inviato senza allegati (c'è una funzione apposita nella gestione allegati), ma nelle note del modulo amministrativo indicate chiaramente come avete effettuato il pagamento e come pensate di farci avere la copia del medesimo.

Non è sufficiente indicare ho fatto un C/C, oppure ho fatto un bonifico, abbiamo proprio bisogno dell'evidenza fisica del pagamento.

Quindi potete segnalarci qualcosa tipo ve lo mando domani via fax, oppure faccio domani il versamento e ve ne mando copia via email.

Se non sarete precisi saremo costretti a chiedervelo, e questo fa perdere tempo a noi e a voi.

E comunque altamente consigliabile allegare la copia del pagamento all'ordine. Se finite l'ordine oggi e siete sicuri di fare il pagamento domani, NON inviate l'ordine oggi, ma aspettate domani per inviare l'ordine completo della copia di pagamento.

[\[tutte le FAQ della FSI\]](#)



## un pensiero al giorno

Il gioco degli scacchi è il gioco che conferisce più onore all'intelletto umano.

Voltaire



## quiz numero precedente

A. A. Troitzky, 1898

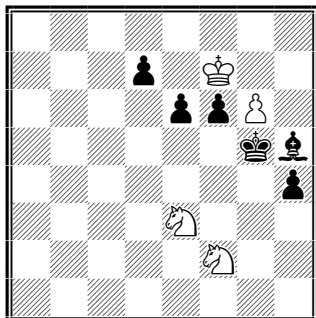



**Il Bianco muove e vince**

1.Ch3+ Rh6 2.Cg4+! A:g4 3.g7 e5! 4.g8C+! Rh5 5.C:f6+ Rh6 6.C:g4+ Rh5  
7.Cf6+! Rh6 8.C:d7 e4 9.Cf6! e3 10.Cg4+ Rh5 11.C:e3 Rh6 12.Rf6 Rh5 13.Cf4+  
Rh6 14.Cg4+ Rh7 15.Rf7 h3 16.Cd5 h2 17.Cdf6+ Rh8 18.Ce5 h1D 19.Cg6#

# calendario manifestazioni italiane



## tornei validi per categorie, Elo Italia e FIDE

|   | Data Inizio/Fine      | Denominazione  | Pr. Reg. |
|---|-----------------------|--|----------|
|    | 05-04-2024 07-04-2024 | <b>Campionato Provinciale Femminile di Palermo 2024</b><br><i>Luogo:</i> Palermo<br><i>Note:</i> Sede di gioco: ASD Palermo Scacchi via leonardo da Vinci 17 Palermo<br><i>Email:</i> <a href="mailto:fsi-palermo@siciliascacchi.it">fsi-palermo@siciliascacchi.it</a><br><i>Sito:</i> <a href="http://www.palermoscacchi.com">http://www.palermoscacchi.com</a><br><i>Arbitri:</i> Da designare   | PA SIC   |
|    | 05-04-2024 07-04-2024 | <b>55° C.I.S. - SERIE B (gironi 6 e 7) - SERIE C (gironi 14 e 15)</b><br><i>Luogo:</i> Lignano Sabbiadoro<br><i>Note:</i> Bella Italia Village, Viale Centrale, 29, 33054 Lignano Sabbiadoro UD<br><i>Email:</i> <a href="mailto:andrea.bisaro@friulanarubinetterie.it">andrea.bisaro@friulanarubinetterie.it</a><br><i>Sito:</i> <a href="http://www.federscacchi.it/str_cis_2024.php">http://www.federscacchi.it/str_cis_2024.php</a>  | UD FVG   |
|    | 05-04-2024 07-04-2024 | <b>1° Torneo Como</b><br><i>Luogo:</i> Como<br><i>Note:</i> Sede: Collegio Gallio, Como Via T. Gallio - Open Integrale - Tel 3484226901 - Org: CS Città di Como - Montepremi: 400 eur, Iscrizione: 40 eur (20 x U18)<br><i>Email:</i> <a href="mailto:info@comoscacchi.it">info@comoscacchi.it</a><br><i>Sito:</i> <a href="http://vesus.org">http://vesus.org</a><br><i>Arbitri:</i> Palma  | CO LOM   |
|    | 05-04-2024 07-04-2024 | <b>55° C.I.S. – SERIE PROMOZIONE – FRIULI-VENEZIA GIULIA</b><br><i>Luogo:</i> Lignano Sabbiadoro<br><i>Note:</i> Sede di gioco: Bella Italia Village, Viale Centrale, 29, 33054 Lignano Sabbiadoro UD<br><i>Email:</i> <a href="mailto:andrea.bisaro@friulanarubinetterie.it">andrea.bisaro@friulanarubinetterie.it</a><br><i>Sito:</i> <a href="http://www.spilimbergochess.com/">http://www.spilimbergochess.com/</a>  | UD FVG   |
|   | 05-04-2024 07-04-2024 | <b>CIS 2024 - Rag. C.1, C.2, C.3</b><br><i>Luogo:</i> Torino<br><i>Note:</i> Org.SST - sede di gioco: Via Goito 13, Torino - info Pepino 333-6839232<br><i>Email:</i> <a href="mailto:tornei@scacchisticatorinese.it">tornei@scacchisticatorinese.it</a><br><i>Sito:</i> <a href="http://www.federscacchi.it/cisa_upload/d20231124144452_piemonte-torino-a1-a2-b-c_(serie_c_5-7_aprile)">http://www.federscacchi.it/cisa_upload/d20231124144452_piemonte-torino-a1-a2-b-c_(serie_c_5-7_aprile)</a><br><i>Arbitri:</i> ACN D'Ingiullo - AR Guerra | TO PIE   |
|  | 05-04-2024 07-04-2024 | <b>55° CAMPIONATO ITALIANO A SQUADRE FSI 2024 SERIE PROMOZIONE - CAMPANIA</b><br><i>Luogo:</i> Nola<br><i>Note:</i> Sede: Seminario Arcivescovile di Nola (Na)<br>Le adesioni dovranno essere formalizzate entro il termine di lunedì 25 marzo<br><i>Email:</i> <a href="mailto:presidente@scacchicampania.it">presidente@scacchicampania.it</a><br><i>Sito:</i> <a href="http://www.scacchicampania.it">http://www.scacchicampania.it</a>   | NA CAM   |
|  | 06-04-2024 07-04-2024 | <b>1° Torneo Under 1800 "Al Filo"</b><br><i>Luogo:</i> Cremona<br><i>Note:</i> Sede: "Società Filodrammatica Cremonese", Piazza Filodrammatici 2 - Riservato a giocatori Elo<br><i>Email:</i> <a href="mailto:info@cremonascacchi.it">info@cremonascacchi.it</a><br><i>Sito:</i> <a href="http://www.cremonascacchi.it">http://www.cremonascacchi.it</a><br><i>Arbitri:</i> Brigati  | CR LOM   |
|  | 06-04-2024 07-04-2024 | <b>Week-end Delle uova spezzate</b><br><i>Luogo:</i> Bologna<br><i>Note:</i> c/o Viale Felsina, 52. Torneo A: over 1799. Torneo B: under 1850. Iscrizione: 40 €. U18: 35 €. Montepremi: 505 €<br><i>Email:</i> <a href="mailto:info@circoloscacchisticobolognese.it">info@circoloscacchisticobolognese.it</a><br><i>Sito:</i> <a href="http://vesus.org/event/WWV-QFauV">http://vesus.org/event/WWV-QFauV</a><br><i>Arbitri:</i> AN Gardini  | BO EMI   |
|  | 06-04-2024 07-04-2024 | <b>Campionato Interprovinciale Firenze-Prato 2024 - Ottavi di finale CIA + Torneo collaterale</b><br><i>Luogo:</i> Avane<br><i>Note:</i> c/o Circolo Arci Avane, via di Magolo, 29. Open Integrale (Interprov), Elo<br><i>Email:</i> <a href="mailto:empoliscacchi@gmail.com">empoliscacchi@gmail.com</a><br><i>Sito:</i> <a href="http://empoliscacchi.org">http://empoliscacchi.org</a><br><i>Arbitri:</i> da designare  | FI TOS   |



07-04-2024 07-04-2024 **Giorno di ordinaria follia (1°)**

PV LOM

*Luogo:* Vigevano  
*Note:* Sede: Polo UGART, via Pisani 1 - Riservato a Elo  
*Email:* [melinogianluca@gmail.com](mailto:melinogianluca@gmail.com)  
*Sito:* <http://www.vigevanoscacchi.com>  
*Arbitri:* Sanson (princ), Lambresa



08-04-2024 14-04-2024 **Campionato Italiano a Squadre - MASTER e MASTER FEMMINILE**

CH ABR

*Luogo:* Vasto  
*Email:* [cis@federscacchi.it](mailto:cis@federscacchi.it)  
*Sito:* [https://www.federscacchi.it/str\\_cis\\_2024.php](https://www.federscacchi.it/str_cis_2024.php)  
*Arbitri:* Al Alessandro Biancotti, AF Brunetto Casalini, AN Domenico Buffa, AN Giovanni Lattanzi







## tornei giovanili

| Data Inizio/Fine  | Denominazione  | Pr. Reg. |
|---|--|----------|
|  05-04-2024 05-04-2024   | <b>Campionati Studenteschi 2024 di Scacchi-Fase Provinciale-Scuole Secondarie 1°e 2° grado</b><br><i>Luogo:</i> Campobello di Licata<br><i>Note:</i> Campobello di Licata, 5 aprile 2024<br>Sede di gioco: dell'I. C. "S. G. Bosco"<br>in via Generale Cascino n. 128<br><i>Email:</i> <a href="mailto:presidente@leonardoscacchi.it">presidente@leonardoscacchi.it</a><br><i>Sito:</i> <a href="http://www.leonardoscacchi.it">http://www.leonardoscacchi.it</a><br><i>Arbitri:</i> Da designare                        | AG SIC   |
|  05-04-2024 05-04-2024   | <b>TSS 2023/2024 Fase Regionale Basilicata Scuole Primarie e Secondarie di primo grado</b><br><i>Luogo:</i> Lauria<br><i>Note:</i> Sede di gioco I.C. Giovanni XXIII - Lauria<br>Termine iscrizioni 03/04/2024.<br>Ore 9.00 - 10.00 accreditamento squadre. Ore 10.15 primo turno<br><i>Email:</i> <a href="mailto:marioangelofiore@gmail.com">marioangelofiore@gmail.com</a>  | PZ BAS   |
|  05-04-2024 05-04-2024 | <b>TSS Fase Regionale Liguria 2024 - Secondarie di II grado</b><br><i>Luogo:</i> Genova<br><i>Note:</i> Sede di gioco: Circolo Autorità Portuale, Via Ariberto Albertazzi, 3r, GENOVA. Primo turno h 10<br><i>Email:</i> <a href="mailto:giovanile.liguriascacchi@gmail.com">giovanile.liguriascacchi@gmail.com</a><br><i>Arbitri:</i> da definire   | GE LIG   |
|  06-04-2024 06-04-2024 | <b>Trofeo Scacchi Scuola 2024 Scuole Primarie - Fase Provinciale di Agrigento</b><br><i>Luogo:</i> Favara<br><i>Note:</i> Sede di gioco: 'I. C. Falcone Borsellino<br>via Olanda – FAVARA (AG)<br><i>Email:</i> <a href="mailto:presidente@leonardoscacchi.it">presidente@leonardoscacchi.it</a><br><i>Sito:</i> <a href="http://www.leonardoscacchi.it">http://www.leonardoscacchi.it</a><br><i>Arbitri:</i> Da designare   | AG SIC   |
|  08-04-2024 08-04-2024 | <b>Campionati Studenteschi 2024 di Scacchi-Fase Provinciale-Scuole Secondarie 1°e 2° grado</b><br><i>Luogo:</i> Motta Sant'Anastasia<br><i>Note:</i> Sede di gioco Sigonella INN<br><i>Email:</i> <a href="mailto:accadpcarrera@email.it">accadpcarrera@email.it</a><br><i>Sito:</i> <a href="http://www.accademiacarrera.it">http://www.accademiacarrera.it</a><br><i>Arbitri:</i> Da designare   | CT SIC   |
|  08-04-2024 08-04-2024 | <b>Trofeo Scacchi Scuola 2024 Scuole Primarie - Fase Provinciale di Catania</b><br><i>Luogo:</i> Motta Sant'Anastasia<br><i>Note:</i> Sede di Gioco Sigonella INN<br><i>Email:</i> <a href="mailto:accadpcarrera@email.it">accadpcarrera@email.it</a><br><i>Sito:</i> <a href="http://www.accademiacarrera.it">http://www.accademiacarrera.it</a><br><i>Arbitri:</i> Da designare  | CT SIC   |
|  09-04-2024 09-04-2024 | <b>GSS 2024 - Campionato Trentino</b><br><i>Luogo:</i> Trento<br><i>Note:</i> Primarie (9.00-13.00) Secondarie 1° e 2°(13.30-18.30)<br>Sede di Gioco: Trento, Ristorante AcquaBlu Ravina<br><i>Email:</i> <a href="mailto:trentino.scacchi@gmail.com">trentino.scacchi@gmail.com</a><br><i>Sito:</i> <a href="http://trentinoscacchi.com/2024/03/20/campionati-studenteschi-2024/">http://trentinoscacchi.com/2024/03/20/campionati-studenteschi-2024/</a><br><i>Arbitri:</i> AR De Nisi Giuseppe - AR Battiston Claudio | TN TRE   |

|   |                       |  |        |
|---|-----------------------|--|--------|
|  | 09-04-2024 09-04-2024 | <b>CS TSS 2023/2024 - Fase Regionale Sardegna</b>  | NU SAR |
|   |                       | <i>Luogo:</i> Nuoro<br><i>Note:</i> c/o Palestra IIS "Francesco Ciusa", Viale Costituzione 33 - Categorie: Primarie, Secondarie 1° Grado, Secondarie 2° Grado Allievi, Secondarie 2° Grado Juniores - M/M e F - Scadenza iscrizioni: 28-03-2024 - Info: 339.2604979 (referente regionale)<br><i>Email:</i> <a href="mailto:giuseppe.a.corbo@gmail.com">giuseppe.a.corbo@gmail.com</a><br><i>Sito:</i> <a href="http://www.federscacchiascuola.it/CS-TSS/anno2024/regione.asp?id=14">http://www.federscacchiascuola.it/CS-TSS/anno2024/regione.asp?id=14</a><br><i>Arbitri:</i> IA Eulalia Caramanica; AR Marzia Cabras; AR Roberto Caddeo; AR Luca Zanda |        |
|  | 09-04-2024 09-04-2024 | <b>Campionati Studenteschi 2024 di Scacchi-Fase Provinciale-Scuole Secondarie 1°e 2° grad</b>  | RG SIC |
|   |                       | <i>Luogo:</i> Ragusa<br><i>Email:</i> <a href="mailto:info@accademiascacchiragusa.it">info@accademiascacchiragusa.it</a><br><i>Sito:</i> <a href="http://www.accademiascacchiragusa.it">http://www.accademiascacchiragusa.it</a><br><i>Arbitri:</i> Da designare   |        |
|  | 10-04-2024 10-04-2024 | <b>TROFEO SCACCHI SCUOLA- FASE REGIONALE VENETO</b>  | TV VEN |
|   |                       | <i>Luogo:</i> MONTEBELLUNA<br><i>Note:</i> Sede di gioco: PALAMAZZALOVO - via G. Malipiero, 125/A MONTEBELLUNA<br>TORNEO SUDDIVISO IN PRIMARIA MASCHILE E FEMMINILE<br><i>Email:</i> <a href="mailto:TSS@VENETOSCACCHI.IT">TSS@VENETOSCACCHI.IT</a><br><i>Sito:</i> <a href="http://WWW.FEDERSCACCHISCUOLA.IT">http://WWW.FEDERSCACCHISCUOLA.IT</a>  |        |
|  | 10-04-2024 10-04-2024 | <b>TSS 2023/2024 Fase Regionale Basilicata Scuole Secondarie di secondo grado</b>  | PZ BAS |
|   |                       | <i>Luogo:</i> POTENZA<br><i>Note:</i> Sede di gioco: Liceo Scientifico "P. P. Pasolini" Via Anzio<br>Termine iscrizioni 8 Aprile 2024<br>Accreditamento squadre dalle 9.00 alle 10.00<br>Primo turno ore 10.15<br><i>Email:</i> <a href="mailto:marioangelofiore@gmail.com">marioangelofiore@gmail.com</a>   |        |



## tornei validi per l'Elo Rapid FIDE

|   | <b>Data Inizio/Fine</b> | <b>Denominazione</b>   | <b>Pr. Reg.</b> |
|---|-------------------------|--|-----------------|
|  | 06-04-2024 06-04-2024   | <b>CIG 2024 - Campionato Provinciale U18 di Siracusa</b>   | SR SIC          |
|   |                         | <i>Luogo:</i> Siracusa<br><i>Note:</i> SEDE DI GIOCO: Locali dell'IC "G. Lombardo Radice" – Via Archia, 46 – 96100 – Siracusa -<br><i>Email:</i> <a href="mailto:s.tondo@yahoo.it">s.tondo@yahoo.it</a><br><i>Sito:</i> <a href="http://www.siciliascacchi.it">http://www.siciliascacchi.it</a><br><i>Arbitri:</i> Da designare  |                 |
|  | 06-04-2024 06-04-2024   | <b>3° Torneo San Donaci Young - CIG 18</b>   | BR PUG          |
|   |                         | <i>Luogo:</i> San Donaci<br><i>Note:</i> <a href="http://scacchilupiae.altervista.org">http://scacchilupiae.altervista.org</a><br><i>Email:</i> <a href="mailto:cslupiae@libero.it">cslupiae@libero.it</a><br><i>Sito:</i> <a href="http://www.federscacchipuglia.it/eventi/calendario.asp?tor=1368">http://www.federscacchipuglia.it/eventi/calendario.asp?tor=1368</a>   |                 |
|  | 06-04-2024 06-04-2024   | <b>CIG 2024 - Campionato provinciale U18 di Messina</b>  | ME SIC          |
|   |                         | <i>Luogo:</i> Messina<br><i>Note:</i> Sede di gioco: Istituto Comprensivo PASCOLI-CRISPI<br>Via Monsignor D'Arrigo,18 -98121- MESSINA<br><i>Email:</i> <a href="mailto:asdkodokan@gmail.com">asdkodokan@gmail.com</a><br><i>Sito:</i> <a href="http://www.siciliascacchi.it">http://www.siciliascacchi.it</a><br><i>Arbitri:</i> Da designare  |                 |
|  | 06-04-2024 07-04-2024   | <b>Campionato Provinciale Giovanile di Rona</b>  | FR LAZ          |
|   |                         | <i>Luogo:</i> Ostia<br><i>Note:</i> Sede di gioco: Via Galli della Mantica, 42 - Ostia. 6/4: 9:30 U8 e 14:30 U10. 7/4: 8:30 U12 e 14:30 U14-16-18. Max 64 posti per ciascuna mattina/pomeriggio.<br><i>Email:</i> <a href="mailto:info@ostiascacchi.it">info@ostiascacchi.it</a><br><i>Sito:</i> <a href="http://www.ostiascacchi.it">http://www.ostiascacchi.it</a><br><i>Arbitri:</i> Da designare   |                 |
|  | 07-04-2024 07-04-2024   | <b>Torneo Open Semilampo "Città di Imperia"</b>  | IM LIG          |
|   |                         | <i>Luogo:</i> Imperia<br><i>Note:</i> Sede di gioco: Società Operaia di Mutuo Soccorso - Via Carducci 65 - Imperia. Iscrizione €25 (€20 U18 e donne). Maggiorazione di 10 euro oltre il 6/4. Montepremi €450. Preiscrizioni su vesus.<br><i>Email:</i> <a href="mailto:formentopaolo97@gmail.com">formentopaolo97@gmail.com</a><br><i>Sito:</i> <a href="http://formentopaolo.it">http://formentopaolo.it</a><br><i>Arbitri:</i> da definire |                 |

|   |            |            |   |    |     |
|---|------------|------------|---|----|-----|
|    | 07-04-2024 | 07-04-2024 | <b>Campionato Provinciale Giovanile Matera - valido cig u18 2024</b>  | MT | BAS |
|   |            |            | <i>Luogo:</i> Vico XX Settembre 14 c/o Associazione Marinai MT  |    |     |
|   |            |            | <i>Note:</i> Iscrizione: euro 10 entro le ore 15.00 del 7/4/2024 in sede di gioco.  |    |     |
|   |            |            | <i>Email:</i> <a href="mailto:mininnisaverio2015@libero.it">mininnisaverio2015@libero.it</a>  |    |     |
|    | 07-04-2024 | 07-04-2024 | <b>CIG 2024 - Campionato Provinciale U18 di Catania</b>   | CT | SIC |
|   |            |            | <i>Luogo:</i> Motta Sant'Anastasia  |    |     |
|   |            |            | <i>Note:</i> Sede di gioco Sigonella INN  |    |     |
|   |            |            | <i>Email:</i> <a href="mailto:info@accademiacarrera.it">info@accademiacarrera.it</a>  |    |     |
|   |            |            | <i>Sito:</i> <a href="http://www.accademiacarrera.it">http://www.accademiacarrera.it</a>  |    |     |
|   |            |            | <i>Arbitri:</i> Da designare  |    |     |
|    | 07-04-2024 | 07-04-2024 | <b>35° Rapid Fide CIG U18</b>   | SV | LIG |
|   |            |            | <i>Luogo:</i> Savona  |    |     |
|   |            |            | <i>Note:</i> Il torneo si svolgerà presso Il Castelletto – Via Santuario 38 – Savona. Ore 08.00 chiusura iscrizioni inizio torneo 08.30. Costo iscrizione: 15€  |    |     |
|   |            |            | <i>Email:</i> <a href="mailto:info@ilcastelletto.org">info@ilcastelletto.org</a>  |    |     |
|   |            |            | <i>Sito:</i> <a href="http://www.ilcastelletto.org">http://www.ilcastelletto.org</a>  |    |     |
|   |            |            | <i>Arbitri:</i> da definire   |    |     |
|    | 07-04-2024 | 07-04-2024 | <b>TG Memorial Luigi Croci</b>  | GE | LIG |
|   |            |            | <i>Luogo:</i> Recco   |    |     |
|   |            |            | <i>Note:</i> Sede di gioco: Sala Polivalente "Franco Lavoratori, Via Ippolito D'Aste 21, Recco. Quota iscrizione: 15€. Coppe ai primi classificati.   |    |     |
|   |            |            | <i>Email:</i> <a href="mailto:paolo.daugusta@gmail.com">paolo.daugusta@gmail.com</a>  |    |     |
|   |            |            | <i>Arbitri:</i> da definire   |    |     |
|    | 07-04-2024 | 07-04-2024 | <b>CIG 2024 - Campionato interprovinciale U18 di Agrigento e Caltanissetta</b>  | AG | SIC |
|   |            |            | <i>Luogo:</i> Agrigento   |    |     |
|   |            |            | <i>Note:</i> Sede di gioco :Via Bulgaria 14 Favara  |    |     |
|   |            |            | <i>Email:</i> <a href="mailto:presidente@leonardoscacchi.it">presidente@leonardoscacchi.it</a>  |    |     |
|   |            |            | <i>Sito:</i> <a href="http://www.leonardoscacchi.it">http://www.leonardoscacchi.it</a>  |    |     |
|   |            |            | <i>Arbitri:</i> Da designare  |    |     |
|  | 07-04-2024 | 07-04-2024 | <b>CIG2024 Campionato Provinciale giovanile Cosenza</b>   | CS | CAL |
|   |            |            | <i>Luogo:</i> Corigliano-Rossano  |    |     |
|   |            |            | <i>Note:</i> Valido qualificazione Campionato Italiano Giovanile 2024. preiscrizione obbligatoria   |    |     |
|   |            |            | <i>Email:</i> <a href="mailto:scacchicoriglianorossano@gmail.com">scacchicoriglianorossano@gmail.com</a>  |    |     |
|  | 07-04-2024 | 07-04-2024 | <b>Torneo semilampo di aprile a Frascati</b>  | RM | LAZ |
|   |            |            | <i>Luogo:</i> Cocciano - Frascati (RM)  |    |     |
|   |            |            | <i>Note:</i> Sede di gioco: sala lettura Cocciano, piazza Nobiliore 5. Fine iscrizioni: ore 15.00. Preiscriversi entro il venerdì precedente.   |    |     |
|   |            |            | <i>Email:</i> <a href="mailto:frascaticacchi@libero.it">frascaticacchi@libero.it</a>  |    |     |
|   |            |            | <i>Sito:</i> <a href="http://www.frascaticacchi.it">http://www.frascaticacchi.it</a>  |    |     |
|   |            |            | <i>Arbitri:</i> Da designare  |    |     |
|  | 07-04-2024 | 07-04-2024 | <b>8^ grand prix del triveneto -tappa di belluno</b>  | BL | VEN |
|   |            |            | <i>Luogo:</i> Belluno   |    |     |
|   |            |            | <i>Note:</i> Sede di gioco: ristopub excalibur via Tiziano vecellio 5 belluno   |    |     |
|   |            |            | <i>Email:</i> <a href="mailto:Circoloscacchisticobellunese@gmail.com">Circoloscacchisticobellunese@gmail.com</a>  |    |     |
|   |            |            | <i>Sito:</i> <a href="http://www.vesus.org">http://www.vesus.org</a>  |    |     |
|  | 07-04-2024 | 07-04-2024 | <b>CIG 2024 - Campionato Provinciale Giovanile di LODI</b>  | LO | LOM |
|   |            |            | <i>Luogo:</i> Casalpuusterlengo   |    |     |
|   |            |            | <i>Note:</i> Sede: via Amedeo Modigliani 3 - Valido per qualificazioni alla finale CIG 2024 - Tel 3407074612 - Org: A.S.D. C. S. Casalese "Franco Pedrazzini" - Montepr: Medaglie, Iscr: 10 eur - Preiscr. obbligatoria |    |     |
|   |            |            | <i>Email:</i> <a href="mailto:info@casalescacchi.org">info@casalescacchi.org</a>  |    |     |
|   |            |            | <i>Sito:</i> <a href="http://vesus.org/tournament/QG_fclzb">http://vesus.org/tournament/QG_fclzb</a>  |    |     |
|   |            |            | <i>Arbitri:</i> La Venia  |    |     |
|  | 07-04-2024 | 07-04-2024 | <b>CIG 2024 - I° Torneo Rapid Giovanile "Pedoni a Promozione!"</b>  | BS | LOM |
|   |            |            | <i>Luogo:</i> Brescia   |    |     |
|   |            |            | <i>Note:</i> Sede: Via Don G. Vender 40 - Valido per le qualificazioni alla finale CIG 2024 - Tel 3931979231 - Org: Accademia dei Pedoni - Montepr: Coppe e Medaglie, Iscriz: 15 eur - Iscriz. online su vesus.org      |    |     |
|   |            |            | <i>Email:</i> <a href="mailto:accademiadeipedoni@gmail.com">accademiadeipedoni@gmail.com</a>  |    |     |
|   |            |            | <i>Sito:</i> <a href="http://www.bresciascacchi.it">http://www.bresciascacchi.it</a>  |    |     |
|   |            |            | <i>Arbitri:</i> Paglia  |    |     |



07-04-2024 07-04-2024 **CIG 2024 - CIG Canal Coquio** VA LOM  
*Luogo:* Cocquio Trevisago  
*Note:* Sede: via Contrada Motto dei Grilli 30 - Valido per qualificazioni Finale CIG 2024 - Tel 3450497310, 3336181150 - Org: SS Esteban Canal Cocquio - Montepr: Coppe e Medaglie, Iscr: 15 eur (10 eur x soci)  
*Email:* [info@canalscacchi.it](mailto:info@canalscacchi.it)  
*Sito:* <http://canalscacchi.it/>  
*Arbitri:* Collobiano



07-04-2024 07-04-2024 **CIG U18 2024 - Campionato Provinciale Biellese** BI PIE  
*Luogo:* Biella  
*Note:* Org. Valle Mosso - sede di gioco: Via Mazzini 16, Biella - campionato provinciale valido per qualificazione CIG - premi in coppe e medaglie - iscrizione max € 15 - info 335-6885973  
*Email:* [tornei@scacchiclubvallemosso.org](mailto:tornei@scacchiclubvallemosso.org)  
*Sito:* <http://www.scacchiclubvallemosso.it>  
*Arbitri:* AN Migliorini



07-04-2024 07-04-2024 **TORNEO C.I.G. U18 - 6° Open Giovanile** FM MAR  
*Luogo:* Porto Sant'Elpidio  
*Note:* c/o CROCE VERDE (Via dei Palo), 5 turni, Iscrizione: 15 Euro, Preiscrizione obbligatoria entro le ore 22 del 06/04/2024. Valido per le qualificazioni alle Finali Nazionali CIG 2024 e per le variazioni Elo FIDE Rapid.  
*Email:* [iscrizioni@avampostonline.com](mailto:iscrizioni@avampostonline.com)  
*Sito:* <http://www.avampostonline.com/Web7/24/og/06/menu.html>



07-04-2024 07-04-2024 **CIG 2024 - Campionato Provinciale Giovanile di COMO** CO LOM  
*Luogo:* Como  
*Note:* Sede: Collegio Gallio, Via T. Gallio - Valido per qualificazioni finale CIG 2024 - Org: CS Città di Como - Montepremi: Coppe e Medaglie, Iscrizione: 10 eur - Preiscr. su vesus.org o alla email indicata  
*Email:* [info@comoscacchi.it](mailto:info@comoscacchi.it)  
*Sito:* <http://vesus.org>  
*Arbitri:* Pincioli (princ), Biffi



07-04-2024 07-04-2024 **CIGU18 2024 - Torneo di qualificazione Fontanellato** PR EMI  
*Luogo:* Fontanellato  
*Note:* c/o Circolo ARCI La Gazzera, Piazza Pincolini, 6. Preiscrizione obbligatoria entro le ore 21 del 31 marzo. Iscrizione: 15 €. Primo turno: ore 10:30  
*Email:* [scacchistica.parmense@gmail.com](mailto:scacchistica.parmense@gmail.com)  
*Sito:* <http://vesus.org/event/uxzSbwr6>  
*Arbitri:* AR Cantelli



07-04-2024 07-04-2024 **CIG 2024 - Campionato Provinciale Giovanile di BERGAMO** BG LOM  
*Luogo:* Bergamo  
*Note:* Sede: Via Borgo Santa Caterina 16 - Valido per la qualificazione alla finale CIG 2024 - Org: CS Excelsior - Montepremi: Coppe e Medaglie, Iscrizione: 15 eur  
*Email:* [info@excelsior-scacchi.it](mailto:info@excelsior-scacchi.it)  
*Sito:* <http://www.excelsior-scacchi.it>  
*Arbitri:* Pino (princ), Uricchio



07-04-2024 07-04-2024 **CIG2024 Campionato Provinciale Grosseto Under18** GR TOS  
*Luogo:* Grosseto  
*Note:* c/o Country Paradise, via Aurelia Antica. No BYE1/2, no wildcards, tempo attesa 20'. Valido per CIGU182024. Montepremi: trofei e medaglie. Iscrizione: 15€, info: presidente@mattoallaprossima.it, tel.3482683795  
*Email:* [presidente@mattoallaprossima.it](mailto:presidente@mattoallaprossima.it)  
*Sito:* <http://www.mattoallaprossima.it>  
*Arbitri:* da designare



07-04-2024 07-04-2024 **CAMPIONATO PROV. GIOVANILE PE ASD D'Annunzio Scacchi Under 8 - 10 Valevole per la Finale** PE MAR  
*Luogo:* Pescara  
*Note:* Sede di gioco: A.S.D. D'Annunzio Scacchi Pescara, via Chieti 6-Pescara-ore 15:00 conferma iscrizioni – ore 15:15 inizio torneo – ore 20:15 premiazioni-Quota di iscrizione: € 10-Torneo riservato ai giovani scacchisti nati dal 1 gennaio 2014 in poi  
*Email:* [lucacerquitella@gmail.com](mailto:lucacerquitella@gmail.com)  
*Sito:* <http://www.dannunzioscacchipescara.com>  
*Arbitri:* da definire





10-04-2024 17-04-2024 **3° Memorial Lorenzo Della Foresta**

TO PIE

*Luogo:* Torino

*Note:* Org. LTB - sede di gioco: Bocciofila La Verdolina, Via Bena 10 A, Torino - Open Integrale - montepremi € 100 + premi in natura - info lacomussi 339-7703130

*Email:* [agonistica@liberotorneificioscacchi.it](mailto:agonistica@liberotorneificioscacchi.it)

*Sito:* <http://www.liberotorneificioscacchi.it>

*Arbitri:* IA Coqueraut



## tornei validi per l'Elo Blitz FIDE

| Data Inizio/Fine      | Denominazione  | Pr. Reg. |
|-----------------------|--|----------|
| 06-04-2024 06-04-2024 | <b>3° Torneo Blitz Fide Arrocco Chess Club</b><br><i>Luogo:</i> Roma<br><i>Note:</i> Sede di gioco: Via Luigi Pulci 14. Termine d'iscrizione ore 15:20 – 1° Turno 15:45.<br><i>Email:</i> <a href="mailto:arroccochessclub.net@tiscali.it">arroccochessclub.net@tiscali.it</a><br><i>Sito:</i> <a href="http://www.arroccochessclub.com">http://www.arroccochessclub.com</a><br><i>Arbitri:</i> Da designare   | RM LAZ   |
| 10-04-2024 10-04-2024 | <b>Campionato Rapid Bolognese 2023-2024 - Torneo 19 - Blitz 3'+2"</b><br><i>Luogo:</i> Bologna<br><i>Note:</i> c/o Via Felsina, 52. Tappa del Campionato Rapid Bolognese 2023-2024. Primo turno: ore 21. Iscrizione: 5 €. Premi cumulativi con le altre tappe<br><i>Email:</i> <a href="mailto:info@circoloscacchisticobolognese.it">info@circoloscacchisticobolognese.it</a><br><i>Sito:</i> <a href="http://vesus.org/tournament/dnTG3bS">http://vesus.org/tournament/dnTG3bS</a><br><i>Arbitri:</i> AR Cantelli | BO EMI   |



## altre manifestazioni

| Data Inizio/Fine      | Denominazione   | Pr. Reg. |
|-----------------------|---|----------|
| 08-04-2024 08-04-2024 | <b>CAMPIONATI ITALIANI ONLINE EVENTO RAPID</b><br><i>Luogo:</i> Omniachess<br><i>Note:</i> Evento inserito ai soli fini delle designazioni<br><i>Sito:</i> <a href="https://omniachess.com/Championship.aspx?tab=1">https://omniachess.com/Championship.aspx?tab=1</a>  | MI LOM   |
| 10-04-2024 10-04-2024 | <b>CS TSS 2024 - Fase regionale primarie e secondarie Emilia-Romagna</b><br><i>Luogo:</i> Ferrara<br><i>Note:</i> c/o Centro sociale 'Il quadrifoglio', Via Savonuzzi, 54. Preiscrizione obbligatoria entro l'8 aprile. Per info: +393939747623 (Dentale)<br><i>Email:</i> <a href="mailto:antonio.dent@libero.it">antonio.dent@libero.it</a><br><i>Arbitri:</i> da designare | FE EMI   |

[Scarica tutte le 214291 partite presenti in 4750 file]

[Contatta il responsabile: [partite@federscacchi.it](mailto:partite@federscacchi.it)]

## ultime novità dal sito arbitrale



## ultimi verbali delle riunioni della CAF immessi o modificati

| Data       | Descrizione                                 |
|------------|---|
| 29-03-2024 | Relazione del Presidente CAF 2022           |
| 29-03-2024 | Relazione del Presidente CAF 2023           |
| 29-03-2024 | Relazione del Presidente CAF 2024           |
| 28-03-2024 | Verbale della Conferenza degli Arbitri 2024 |

[\[la pagina dei verbali del sito della CAF\]](#)







# i numeri della federazione



| Società     |         | ITA   | ABR | ALT | BAS | CAL | CAM  | EMI  | FVG | LAZ  | LIG | LOM  | MAR | MOL | PIE  | PUG  | SAR | SIC  | TOS  | TRE | UMB | VAL | VEN  | EST |
|-------------|---------|-------|-----|-----|-----|-----|------|------|-----|------|-----|------|-----|-----|------|------|-----|------|------|-----|-----|-----|------|-----|
| Totali      | Oggi    | 365   | 11  | 2   | 4   | 10  | 20   | 20   | 16  | 38   | 12  | 54   | 14  | 4   | 26   | 24   | 15  | 30   | 22   | 5   | 8   | 1   | 29   | 0   |
|             | Ieri    | 365   | 11  | 2   | 4   | 10  | 20   | 20   | 16  | 38   | 12  | 54   | 14  | 4   | 26   | 24   | 15  | 30   | 22   | 5   | 8   | 1   | 29   | 0   |
|             | 2023    | 353   | 11  | 2   | 4   | 9   | 19   | 20   | 15  | 41   | 11  | 51   | 14  | 3   | 27   | 24   | 14  | 29   | 20   | 5   | 4   | 1   | 29   | 0   |
| Tesserati   | Oggi    | 17469 | 458 | 142 | 88  | 419 | 954  | 1467 | 636 | 1833 | 497 | 2841 | 578 | 80  | 1025 | 995  | 740 | 1606 | 1187 | 182 | 337 | 14  | 1328 | 62  |
|             | Ieri    | 17399 | 457 | 142 | 88  | 419 | 954  | 1460 | 618 | 1824 | 492 | 2829 | 578 | 80  | 1024 | 994  | 739 | 1600 | 1183 | 182 | 333 | 14  | 1328 | 61  |
|             | 2023    | 21308 | 760 | 166 | 230 | 457 | 1143 | 1162 | 855 | 2286 | 516 | 3413 | 776 | 56  | 1357 | 1258 | 933 | 2186 | 1466 | 338 | 415 | 16  | 1425 | 94  |
| Agonisti    | Oggi    | 6464  | 150 | 84  | 31  | 96  | 309  | 466  | 260 | 689  | 276 | 1137 | 208 | 32  | 535  | 314  | 219 | 450  | 431  | 82  | 109 | 9   | 521  | 56  |
|             | Ieri    | 6454  | 150 | 84  | 31  | 96  | 309  | 466  | 256 | 688  | 275 | 1137 | 208 | 32  | 534  | 314  | 219 | 450  | 429  | 82  | 109 | 9   | 521  | 55  |
|             | 2023    | 6725  | 142 | 84  | 35  | 103 | 355  | 455  | 260 | 729  | 267 | 1154 | 214 | 34  | 591  | 315  | 205 | 487  | 482  | 82  | 97  | 11  | 553  | 70  |
| Ordinari    | Oggi    | 2560  | 89  | 2   | 18  | 84  | 171  | 103  | 110 | 233  | 67  | 466  | 84  | 26  | 146  | 192  | 107 | 207  | 213  | 26  | 45  | 4   | 162  | 5   |
|             | Ieri    | 2549  | 89  | 2   | 18  | 84  | 171  | 102  | 110 | 232  | 67  | 460  | 84  | 26  | 146  | 192  | 107 | 205  | 213  | 26  | 44  | 4   | 162  | 5   |
|             | 2023    | 3141  | 99  | 2   | 20  | 77  | 199  | 128  | 159 | 361  | 74  | 544  | 112 | 11  | 199  | 251  | 132 | 258  | 251  | 43  | 31  | 4   | 178  | 8   |
| Junior      | Oggi    | 8445  | 219 | 56  | 39  | 239 | 474  | 898  | 266 | 911  | 154 | 1238 | 286 | 22  | 344  | 489  | 414 | 949  | 543  | 74  | 183 | 1   | 645  | 1   |
|             | Ieri    | 8396  | 218 | 56  | 39  | 239 | 474  | 892  | 252 | 904  | 150 | 1232 | 286 | 22  | 344  | 488  | 413 | 945  | 541  | 74  | 180 | 1   | 645  | 1   |
|             | 2023    | 11442 | 519 | 80  | 175 | 277 | 589  | 579  | 436 | 1196 | 175 | 1715 | 450 | 11  | 567  | 692  | 596 | 1441 | 733  | 213 | 287 | 1   | 694  | 16  |
| Carte Scol. | Oggi    | 78    | 77  | 0   | 0   | 0   | 0    | 0    | 0   | 0    | 0   | 0    | 1   | 0   | 0    | 0    | 0   | 0    | 0    | 0   | 0   | 0   | 0    | 0   |
|             | Ieri    | 78    | 77  | 0   | 0   | 0   | 0    | 0    | 0   | 0    | 0   | 0    | 1   | 0   | 0    | 0    | 0   | 0    | 0    | 0   | 0   | 0   | 0    | 0   |
|             | 2020/21 | 75    | 0   | 0   | 0   | 0   | 0    | 0    | 0   | 0    | 31  | 0    | 0   | 0   | 0    | 0    | 0   | 0    | 0    | 0   | 0   | 0   | 44   | 0   |
| Istruttori  | Oggi    | 1189  | 53  | 4   | 5   | 23  | 76   | 38   | 32  | 133  | 23  | 171  | 48  | 2   | 84   | 103  | 54  | 120  | 90   | 10  | 13  | 3   | 103  | 1   |
|             | Ieri    | 1188  | 53  | 4   | 5   | 23  | 76   | 38   | 32  | 133  | 23  | 171  | 48  | 2   | 84   | 103  | 53  | 120  | 90   | 10  | 13  | 3   | 103  | 1   |
|             | 2023    | 1148  | 51  | 3   | 8   | 24  | 66   | 34   | 32  | 137  | 21  | 168  | 46  | 3   | 84   | 99   | 50  | 128  | 66   | 10  | 14  | 2   | 101  | 1   |
| Elementari  | Oggi    | 693   | 29  | 4   | 3   | 12  | 36   | 24   | 16  | 75   | 12  | 113  | 31  | 0   | 50   | 62   | 37  | 66   | 41   | 5   | 8   | 1   | 68   | 0   |
|             | Ieri    | 692   | 29  | 4   | 3   | 12  | 36   | 24   | 16  | 75   | 12  | 113  | 31  | 0   | 50   | 62   | 36  | 66   | 41   | 5   | 8   | 1   | 68   | 0   |
|             | 2023    | 705   | 30  | 3   | 4   | 11  | 34   | 22   | 14  | 82   | 11  | 112  | 32  | 2   | 52   | 60   | 32  | 74   | 42   | 6   | 11  | 1   | 70   | 0   |
| Giovanili   | Oggi    | 284   | 12  | 0   | 1   | 9   | 12   | 9    | 13  | 38   | 6   | 33   | 12  | 0   | 25   | 27   | 12  | 31   | 15   | 4   | 3   | 0   | 21   | 1   |
|             | Ieri    | 284   | 12  | 0   | 1   | 9   | 12   | 9    | 13  | 38   | 6   | 33   | 12  | 0   | 25   | 27   | 12  | 31   | 15   | 4   | 3   | 0   | 21   | 1   |
|             | 2023    | 283   | 10  | 0   | 1   | 9   | 14   | 10   | 13  | 39   | 5   | 33   | 13  | 0   | 25   | 29   | 13  | 31   | 13   | 4   | 2   | 0   | 18   | 1   |
| Giov.Qual.  | Oggi    | 27    | 0   | 0   | 1   | 1   | 2    | 1    | 0   | 2    | 1   | 2    | 1   | 0   | 0    | 2    | 0   | 9    | 2    | 0   | 0   | 1   | 2    | 0   |
|             | Ieri    | 27    | 0   | 0   | 1   | 1   | 2    | 1    | 0   | 2    | 1   | 2    | 1   | 0   | 0    | 2    | 0   | 9    | 2    | 0   | 0   | 1   | 2    | 0   |
|             | 2023    | 33    | 0   | 0   | 1   | 1   | 5    | 1    | 0   | 3    | 1   | 3    | 1   | 0   | 0    | 2    | 0   | 10   | 2    | 0   | 0   | 1   | 2    | 0   |
| Formatori   | Oggi    | 0     | 0   | 0   | 0   | 0   | 0    | 0    | 0   | 0    | 0   | 0    | 0   | 0   | 0    | 0    | 0   | 0    | 0    | 0   | 0   | 0   | 0    | 0   |
|             | Ieri    | 0     | 0   | 0   | 0   | 0   | 0    | 0    | 0   | 0    | 0   | 0    | 0   | 0   | 0    | 0    | 0   | 0    | 0    | 0   | 0   | 0   | 0    | 0   |
|             | 2023    | 0     | 0   | 0   | 0   | 0   | 0    | 0    | 0   | 0    | 0   | 0    | 0   | 0   | 0    | 0    | 0   | 0    | 0    | 0   | 0   | 0   | 0    | 0   |
| Ins.Elem.   | Oggi    | 185   | 12  | 0   | 0   | 1   | 26   | 4    | 3   | 18   | 4   | 23   | 4   | 2   | 9    | 12   | 5   | 14   | 32   | 1   | 2   | 1   | 12   | 0   |
|             | Ieri    | 185   | 12  | 0   | 0   | 1   | 26   | 4    | 3   | 18   | 4   | 23   | 4   | 2   | 9    | 12   | 5   | 14   | 32   | 1   | 2   | 1   | 12   | 0   |
|             | 2023    | 127   | 11  | 0   | 2   | 3   | 13   | 1    | 5   | 13   | 4   | 20   | 0   | 1   | 7    | 8    | 5   | 13   | 9    | 0   | 1   | 0   | 11   | 0   |
| Arbitri     | Oggi    | 317   | 15  | 3   | 0   | 11  | 18   | 19   | 10  | 26   | 9   | 34   | 9   | 2   | 28   | 29   | 16  | 33   | 22   | 5   | 6   | 0   | 21   | 1   |
|             | Ieri    | 317   | 15  | 3   | 0   | 11  | 18   | 19   | 10  | 26   | 9   | 34   | 9   | 2   | 28   | 29   | 16  | 33   | 22   | 5   | 6   | 0   | 21   | 1   |
|             | 2023    | 311   | 14  | 3   | 0   | 12  | 19   | 21   | 10  | 30   | 5   | 41   | 9   | 2   | 29   | 25   | 10  | 38   | 16   | 5   | 5   | 0   | 16   | 1   |
| Internaz.   | Oggi    | 34    | 1   | 1   | 0   | 2   | 3    | 1    | 0   | 2    | 0   | 6    | 0   | 0   | 5    | 0    | 1   | 1    | 2    | 1   | 0   | 0   | 7    | 1   |
|             | Ieri    | 34    | 1   | 1   | 0   | 2   | 3    | 1    | 0   | 2    | 0   | 6    | 0   | 0   | 5    | 0    | 1   | 1    | 2    | 1   | 0   | 0   | 7    | 1   |
|             | 2023    | 30    | 1   | 1   | 0   | 1   | 3    | 1    | 0   | 2    | 0   | 5    | 0   | 0   | 5    | 0    | 0   | 1    | 2    | 1   | 0   | 0   | 6    | 1   |
| FIDE        | Oggi    | 20    | 2   | 0   | 0   | 1   | 3    | 1    | 0   | 1    | 1   | 3    | 0   | 1   | 1    | 2    | 1   | 0    | 1    | 1   | 1   | 0   | 0    | 0   |
|             | Ieri    | 20    | 2   | 0   | 0   | 1   | 3    | 1    | 0   | 1    | 1   | 3    | 0   | 1   | 1    | 2    | 1   | 0    | 1    | 1   | 1   | 0   | 0    | 0   |
|             | 2023    | 24    | 2   | 0   | 0   | 2   | 3    | 1    | 0   | 1    | 1   | 4    | 0   | 1   | 1    | 2    | 2   | 0    | 1    | 1   | 1   | 0   | 1    | 0   |
| Nazionali   | Oggi    | 31    | 1   | 0   | 0   | 0   | 2    | 4    | 2   | 1    | 0   | 5    | 2   | 0   | 2    | 3    | 1   | 5    | 2    | 0   | 0   | 0   | 1    | 0   |
|             | Ieri    | 31    | 1   | 0   | 0   | 0   | 2    | 4    | 2   | 1    | 0   | 5    | 2   | 0   | 2    | 3    | 1   | 5    | 2    | 0   | 0   | 0   | 1    | 0   |
|             | 2023    | 32    | 1   | 0   | 0   | 0   | 3    | 4    | 2   | 0    | 0   | 6    | 2   | 0   | 2    | 3    | 1   | 5    | 3    | 0   | 0   | 0   | 0    | 0   |
| Cand.Naz.   | Oggi    | 58    | 2   | 0   | 0   | 0   | 4    | 3    | 0   | 5    | 2   | 5    | 2   | 0   | 8    | 6    | 2   | 9    | 5    | 0   | 1   | 0   | 4    | 0   |
|             | Ieri    | 58    | 2   | 0   | 0   | 0   | 4    | 3    | 0   | 5    | 2   | 5    | 2   | 0   | 8    | 6    | 2   | 9    | 5    | 0   | 1   | 0   | 4    | 0   |
|             | 2023    | 54    | 2   | 0   | 0   | 0   | 2    | 3    | 1   | 6    | 3   | 4    | 2   | 0   | 8    | 5    | 3   | 9    | 2    | 0   | 1   | 0   | 3    | 0   |
| Regionali   | Oggi    | 174   | 9   | 2   | 0   | 8   | 6    | 10   | 8   | 17   | 6   | 15   | 5   | 1   | 12   | 18   | 11  | 18   | 12   | 3   | 4   | 0   | 9    | 0   |
|             | Ieri    | 174   | 9   | 2   | 0   | 8   | 6    | 10   | 8   | 17   | 6   | 15   | 5   | 1   | 12   | 18   | 11  | 18   | 12   | 3   | 4   | 0   | 9    | 0   |
|             | 2023    | 171   | 8   | 2   | 0   | 9   | 8    | 12   | 7   | 21   | 1   | 22   | 5   | 1   | 13   | 15   | 4   | 23   | 8    | 3   | 3   | 0   | 6    | 0   |

'Oggi' indica i dati aggiornati; 'Ieri' i dati del numero precedente; '2023' i dati dello scorso anno; in blu se Oggi supera Ieri; in rosso se Oggi supera lo scorso anno. Nota: le Carte Scolastiche sono riferite all'anno scolastico (da settembre a giugno).