



una foto al giorno



Milov contro Anand (di spalle)



il quiz del giorno



[Soluzione sul prossimo numero]



la domanda del giorno

[Argomento]

Scacchi a Scuola

[Domanda n. 69]

Dove trovo la descrizione del progetto Scacchi a Scuola ?

[Risposta]

La descrizione del progetto Scacchi a Scuola si trova qui:
<http://www.federscacchi.it/scacchiscuola/>

[\[tutte le FAQ della FSI\]](#)



un pensiero al giorno

Gli scacchi sono troppo una scienza per essere considerati un gioco, e troppo un gioco per essere considerati una scienza.

Wilhelm Leibniz



quiz numero precedente

Platov (1909)

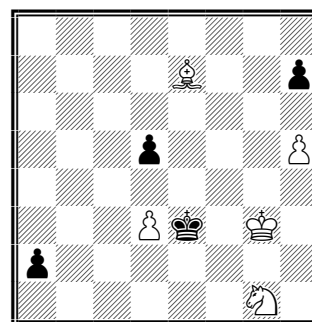

Il Bianco muove e vince

1.Af6 d4 2.Ce2! (2.Nf3? a1=D 3.Axd4+ Dxd4 4.Cxd4 Rxd4 e il finale di pedoni è patto) 2...a1=D 3.Cc1!! (3.Axd4+? rientra nella nota precedente. Ora invece si minaccia 4.Ag5#) 3...Da5 (3...Dxc1 4.Ag5+; 3...Rd2 4.Cb3+; 3...h6 4.Ae5 4.Axd4+ Rxd4/Rd2 5.Cb3+ e vince

calendario manifestazioni italiane



tornei validi per categorie, Elo Italia e FIDE

Data Inizio/Fine	Denominazione	Pr. Reg.
08-04-2024 14-04-2024	Campionato Italiano a Squadre - MASTER e MASTER FEMMINILE <i>Luogo:</i> Vasto <i>Email:</i> cis@federscacchi.it <i>Sito:</i> https://www.federscacchi.it/str_cis_2024.php <i>Arbitri:</i> Al Alessandro Biancotti, AF Brunetto Casalini, AN Domenico Buffa, AN Giovanni Lattanzi	CH ABR
12-04-2024 14-04-2024	2° Torneo Week End di Primavera 2024 <i>Luogo:</i> Roma <i>Note:</i> Sede di gioco: Accademia Scacchistica Romana, Via Luigi Pulci, 14, Roma. Preiscrizioni sul sistema VeSuS fino al 11 aprile 2024 alle ore 23:00. <i>Email:</i> info@accademiascacchiroma.it <i>Sito:</i> http://www.accademiascacchiroma.it <i>Arbitri:</i> Da designare	RM LAZ
12-04-2024 14-04-2024	2 torneo internazionale città di dueville <i>Luogo:</i> Dueville <i>Note:</i> Sede di gioco: centro Arnaldo via rossi, dueville (vi). Torneo diviso: open a>=1850, open b <i>Email:</i> Scacchiberici@gmail.com <i>Sito:</i> http://www.vesus.org	VI VEN
13-04-2024 14-04-2024	1° Torneo " Castello di Baccaresca " <i>Luogo:</i> Gubbio <i>Note:</i> Il torneo è un open integrale nel castello in località Baccaresca a variazione elo Fide standard 5 turni. Due turni il 13 e tre Domenica 14. Per la preiscrizione e visione del bando il torneo è stato caricato nella piattaforma di Vesus <i>Email:</i> alfierenerocivitanova@gmail.com <i>Sito:</i> http://vesus.org/tournament/C4lim_2m?selectedTab=tournament.registration	PG UMB
13-04-2024 14-04-2024	CIA 2023 - Campionato provinciale Assoluto COSENZA <i>Luogo:</i> Cosenza <i>Email:</i> asdgioacchinogrecocosenza@gmail.com	CS CAL
14-04-2024 20-04-2024	9° Festival Lignano Sabbiadoro <i>Luogo:</i> Lignano Sabbiadoro <i>Note:</i> Open A 1900+, B 2000- Sede di gioco Hotel Columbus lungomare Trieste tempo di attesa 60', bye1/2 ammessi, wild cards 3 Iscrizioni euro 70,00, montepremi euro 3.500,00 Bando approvato in data 9.2.2024 <i>Email:</i> info@lignanochess.com <i>Sito:</i> http://www.lignanochess.com <i>Arbitri:</i> Da designare	UD FVG



tornei giovanili

Data Inizio/Fine	Denominazione	Pr. Reg.
08-04-2024 08-04-2024	Trofeo Scacchi Scuola 2024 Scuole Primarie - Fase Provinciale di Catania <i>Luogo:</i> Motta Sant'Anastasia <i>Note:</i> Sede di Gioco Sigonella INN <i>Email:</i> accadpcarrera@email.it <i>Sito:</i> http://www.accademiacarrera.it <i>Arbitri:</i> Da designare	CT SIC
08-04-2024 08-04-2024	Campionati Studenteschi 2024 di Scacchi-Fase Provinciale-Scuole Secondarie 1°e 2° grad <i>Luogo:</i> Motta Sant'Anastasia <i>Note:</i> Sede di gioco Sigonella INN <i>Email:</i> accadpcarrera@email.it <i>Sito:</i> http://www.accademiacarrera.it <i>Arbitri:</i> Da designare	CT SIC



09-04-2024 09-04-2024 **GSS 2024 - Campionato Trentino** TN TRE
Luogo: Trento
Note: Primarie (9.00-13.00) Secondarie 1° e 2°(13.30-18.30)
 Sede di Gioco: Trento, Ristorante AcquaBlu Ravina
Email: trentino.scacchi@gmail.com
Sito: <http://trentinoscacchi.com/2024/03/20/campionati-studenteschi-2024/>
Arbitri: AR De Nisi Giuseppe - AR Battiston Claudio



09-04-2024 09-04-2024 **CS TSS 2023/2024 - Fase Regionale Sardegna** NU SAR
Luogo: Nuoro
Note: c/o Palestra IIS "Francesco Ciusa", Viale Costituzione 33 - Categorie: Primarie, Secondarie 1° Grado, Secondarie 2° Grado Allievi, Secondarie 2° Grado Juniores - M/M e F - Scadenza iscrizioni: 28-03-2024 - Info: 339.2604979 (referente regionale)
Email: giuseppe.a.corbo@gmail.com
Sito: <http://www.federscacchiascuola.it/CS-TSS/anno2024/regione.asp?id=14>
Arbitri: IA Eulalia Caramanica; AR Marzia Cabras; AR Roberto Caddeo; AR Luca Zanda



09-04-2024 09-04-2024 **Campionati Studenteschi 2024 di Scacchi-Fase Provinciale-Scuole Secondarie 1°e 2° grad** RG SIC
Luogo: Ragusa
Email: info@accademiascacchiragusa.it
Sito: <http://www.accademiascacchiragusa.it>
Arbitri: Da designare



10-04-2024 10-04-2024 **TSS 2023/2024 Fase Regionale Basilicata Scuole Secondarie di secondo grado** PZ BAS
Luogo: POTENZA
Note: Sede di gioco: Liceo Scientifico "P. P. Pasolini" Via Anzio
 Termine iscrizioni 8 Aprile 2024
 Accreditemento squadre dalle 9.00 alle 10.00
 Primo turno ore 10.15
Email: marioangelofiore@gmail.com



10-04-2024 10-04-2024 **TROFEO SCACCHI SCUOLA- FASE REGIONALE VENETO** TV VEN
Luogo: MONTEBELLUNA
Note: Sede di gioco: PALAMAZZALOVO - via G. Malipiero, 125/A MONTEBELLUNA
 TORNEO SUDDIVISO IN PRIMARIA MASCHILE E FEMMINILE
Email: TSS@VENETOSCACCHI.IT
Sito: <http://WWW.FEDERSCACCHISCUOLA.IT>



10-04-2024 10-04-2024 **CAMPIONATO GIOVANILE STUDENTESCO fase REGIONALE VENETO** TV VEN
Luogo: MONTEBELLUNA
Note: SEDE DI GIOCO: PALAMAZZALOVO - via G. Malipiero, 125/A MONTEBELLUNA. SUDDIVISO IN ALLIEVI M E F., JUNIORES M E F, SECONDARIE DI PRIMO GRADO M E F
Email: TSS@VENETOSCACCHI.IT
Sito: <http://WWW.FEDERSCACCHISCUOLA.IT>



13-04-2024 13-04-2024 **CS e TSS 2023/24 - Regionali FVG - secondarie secondo grado** PN FVG
Luogo: Pordenone
Note: Sede di gioco: Sala Parrocchiale - Chiesa San Francesco - Piazza San Gottardo 3 Pordenone
Email: info@scacchifvg.it
Sito: <http://www.federscacchiscuola.it/>











13-04-2024 13-04-2024 **CS e TSS 2023/24 - Regionali FVG - primarie e secondarie primo grado** UD FVG
Luogo: Udine
Note: Sede di gioco: Istituto Gaspare Bertoni - UD VIALE CADORE, 59 33100 UDINE
Email: info@scacchifvg.it
Sito: <http://www.federscacchiscuola.it/>



tornei validi per l'Elo Rapid FIDE

Data Inizio/Fine	Denominazione	Pr. Reg.
10-04-2024 17-04-2024	3° Memorial Lorenzo Della Foresta <i>Luogo:</i> Torino <i>Note:</i> Org. LTB - sede di gioco: Bocciofila La Verdolina, Via Bena 10 A, Torino - Open Integrale - montepremi € 100 + premi in natura - info lacomussi 339-7703130 <i>Email:</i> agonistica@liberotorneificioscacchi.it <i>Sito:</i> http://www.liberotorneificioscacchi.it <i>Arbitri:</i> IA Coqueraut	TO PIE
13-04-2024 13-04-2024	CAMPIONATO CIG U8-U10 - Prov Napoli <i>Luogo:</i> Sorrento <i>Note:</i> Sede di gioco: Villa Fondi De Sangro - Via Ripa di Cassano, 26, 80063 Piano di Sorrento NA - Torneo U8-U10 <i>Email:</i> giusorto@yahoo.it <i>Sito:</i> http://vesus.org	NA CAM
13-04-2024 13-04-2024	14° Rapid La Torretta <i>Luogo:</i> Savona <i>Note:</i> Sede di gioco: Via Vittime di Brescia 20 c/o U.S. Letimbro. Iscrizione €5 <i>Email:</i> sssavonese@yahoo.com <i>Sito:</i> http://www.scacchisavona.altervista.org <i>Arbitri:</i> da definire	SV LIG
13-04-2024 13-04-2024	2° Rapid FIDE Steinitz 2024 <i>Luogo:</i> Roma <i>Note:</i> Sede di gioco: Via Val Cenischia n. 9, Roma. Inizio ore 15:30. Massimo 40 partecipanti. Preiscrizioni su Vesus entro le 15:00 del 13/04/2024. <i>Sito:</i> http://www.steinitz.it <i>Arbitri:</i> Da designare	RM LAZ
13-04-2024 13-04-2024	Torneo Giovanile CIG U18 Sanremo **ANNULLATO** <i>Luogo:</i> Sanremo <i>Note:</i> Sede di gioco: Palazzo Spinola, Piazza dei Dolori 7, Sanremo. Iscrizione €20. Coppe o premi in natura per i primi di fascia. <i>Email:</i> presidenza@scacchisanremo.it <i>Sito:</i> http://www.scacchisanremo.it <i>Arbitri:</i> da definire	IM LIG
13-04-2024 13-04-2024	CIG 2024 - Torneo di qualificazione di aprile (1) di Frascati Scacchi <i>Luogo:</i> Cocciano - Frascati (RM) <i>Note:</i> Valido qualificazione Campionato Italiano Giovanile 2024. Preiscrizione entro il venerdì precedente. Sede di gioco: sala lettura Cocciano, piazza Fulvio Nobiliore. Inizio ore 15.00. <i>Email:</i> frascaticacchi@libero.it <i>Sito:</i> http://www.frascaticacchi.it <i>Arbitri:</i> Da designare	RM LAZ
13-04-2024 13-04-2024	5° Rapid fide "Matti per gli scacchi" <i>Luogo:</i> Palermo <i>Note:</i> Sede di gioco: Via Alcide De Gasperi, 53 Palermo <i>Email:</i> segreteria@mattipergliscacchi.it <i>Sito:</i> http://www.mattipergliscacchi.it <i>Arbitri:</i> Da designare	PA SIC
13-04-2024 13-04-2024	Maratona invernale RAPID - 3° tappa <i>Luogo:</i> Trieste <i>Note:</i> Sede di gioco: presso Società Scacchistica Triestina in via Trento 16 Trieste <i>Email:</i> sst1904@sst1904.com <i>Sito:</i> http://www.sst1904.com	TS FVG
13-04-2024 13-04-2024	CIG2024 Campionato Provinciale giovanile Prato <i>Luogo:</i> Prato <i>Note:</i> c/o via Benincasa,4,Prato.TG Valido per CIGU182024.No BYE1/2,no wildcards, tempo attesa 20'.Montepremi coppe e medaglie.Iscrizione: 15€. Info:infopratoscacchi@gmail.com, tel.3937913934 <i>Email:</i> infopratoscacchi@gmail.com <i>Arbitri:</i> da designare	PO TOS

	13-04-2024	13-04-2024	**ANNULLATO** CIG 2024 - Torneo Rapid "Chess Projects Club" (3)	MI LOM
			<i>Luogo:</i> Milano	
			<i>Note:</i> Sede: via Arbe 49 - Valido per qualificazioni finale CIG 2024 - Tel 3496519747 - Org: Chess Projects ASD - Montepremi: Coppe, Iscrizioni: 15 eur	
			<i>Email:</i> info@chesspro.it	
			<i>Sito:</i> http://www.chesspro.it	
	14-04-2024	14-04-2024	CIGU18 FASE PROVINCIALE DI VENEZIA	VE VEN
			<i>Luogo:</i> campalto	
			<i>Note:</i> SEDE DI GIOCO: CENTRO AUSER GRUPPO ANZIANI "FRATELLI CERVI" VIA DAL CORTIVO 87 CAMPALTO-VE.	
			<i>Sito:</i> http://WWW.VESUS.ORG	
	14-04-2024	14-04-2024	CIG 2024 - Torneo di qualificazione di aprile Easyscacchi	RM LAZ
			<i>Luogo:</i> Roma	
			<i>Note:</i> Sede di gioco: Via Adinolfi Roma. Inizio ore 9.30.	
			<i>Email:</i> info@easyscacchi.it	
			<i>Sito:</i> https://easyscacchi.it/	
			<i>Arbitri:</i> Da designare	
	14-04-2024	14-04-2024	campionati provinciali giovanili 2023-24- fase provinciale di padova	PD VEN
			<i>Luogo:</i> casalle di selvazzano dentro	
			<i>Note:</i> sede di gioco: Via Galvani 14, Caselle di Selvazzano Dentro (PD)	
			<i>Email:</i> sergioventura57@gmail.com	
			<i>Sito:</i> http://www.vesus.org	
	14-04-2024	14-04-2024	CIG - Finale Provinciale FOGGIA	FG PUG
			<i>Luogo:</i> Foggia	
			<i>Note:</i> http://www.adfoggiascacchi.it/	
			<i>Email:</i> info@adfoggiascacchi.it	
			<i>Sito:</i> http://www.federscacchipuglia.it/eventi/calendario.asp?tor=1384	
	14-04-2024	14-04-2024	CIG 2024 - Campionato Provinciale Giovanile di PAVIA	PV LOM
			<i>Luogo:</i> Rivanazzano Terme	
			<i>Note:</i> Sede: Biblioteca Civica Paolo Migliora Via Indipendenza 14 - Valido per qualificazioni alla finale CIG 2024 - Tel 3396440567 - Org: ASD Il Castelletto - Montepremi: Coppa e medaglie, Iscrizione: 15 eur	
			<i>Email:</i> spqernews@gmail.com	
			<i>Sito:</i> http://vesus.org/tournament/3Aav6GbA?selectedTab=tournament.details	
	14-04-2024	14-04-2024	3° Rapid FIDE 2024 ASD PGS Borgo Don Bosco	RM LAZ
			<i>Luogo:</i> Roma	
			<i>Note:</i> Sede di gioco: Via Prenestina n. 468 presso Borgo ragazzi Don Bosco. Capienza massima: 40. Inizio ore 15:00. Preiscrizione ENTRO IL 12/4/24.	
			<i>Email:</i> info@elo3000.it	
			<i>Sito:</i> http://www.elo3000.it	
			<i>Arbitri:</i> Da designare	
	14-04-2024	14-04-2024	CIGU18 2024 - Campionato Regionale Sardegna	OR SAR
			<i>Luogo:</i> Marrubiu	
			<i>Note:</i> c/o Palestra Palagranata, zona sportiva – Preiscrizione obbligatoria: https://vesus.org/event/KbpdPtge (entro il 12 aprile) - Info e iscrizioni: vesus.org, telefono +39.349.7694211- Iscrizione: € 20,00	
			<i>Email:</i> info@marrubiuredtal.it	
			<i>Sito:</i> http://www.marrubiuredtal.it	
			<i>Arbitri:</i> FA Antonella Lay; AR Paolo Boi; AR Roberto Caddeo	
	14-04-2024	14-04-2024	11° Torneo di Primavera - Memorial Adriano Rovere	CN PIE
			<i>Luogo:</i> Mondovì	
			<i>Note:</i> Org. Mondovì scacchi - sede di gioco: Park Hotel, Via Delvecchio 2, Mondovì - Open Integrale valido per circuito regionale rapid play - montepremi € 700 - quota iscrizione € 20 - info 349-3405345 (Mondino)	
			<i>Email:</i> mondoviscacchi@yahoo.it	
			<i>Sito:</i> http://mondoviscacchi.weebly.com	
			<i>Arbitri:</i> ACN Ravera	
	14-04-2024	14-04-2024	CIG U18 2024 - Campionato Provinciale Novara	NO PIE
			<i>Luogo:</i> Novara	
			<i>Note:</i> Org. SS Novarese - sede di gioco: Largo Cantore 10, Novara - campionato provinciale valido per qualificazione CIG - premi in coppe e medaglie - iscrizione max € 10 - info 333-5675052	
			<i>Email:</i> info@novarascacchi.com	
			<i>Sito:</i> http://www.novarascacchi.com	
			<i>Arbitri:</i> AR Collobiano	

-  14-04-2024 14-04-2024 **CIG U18 2024 - Campionato Interprovinciale Asti - Alessandria** AT PIE
Luogo: Asti
Note: Org. Asti Sempre Uniti - sede di gioco: via Pallio 28, Asti - campionato provinciale valido per qualificazione CIG - premi in coppe e medaglie - iscrizione max € 18 - info 340-8221593
Email: astiscacchi@yahoo.it
Sito: <http://www.astiscacchi.altervista.org>
Arbitri: AR Menniti
-  14-04-2024 14-04-2024 **CIGU18 2024 - Campionato provinciale di Forlì-Cesena, Ravenna e Rimini** RA EMI
Luogo: Bagnara di Romagna
Note: c/o Rocca Sforzesca, Piazza IV Novembre. Iscrizione: 15 €. Preiscrizione obbligatoria entro il 10/4. Capienza: 60 giocatori
Email: robertopetrini399@gmail.com
Sito: <http://vesus.org/tournament/c3kAW0fM>
Arbitri: AN Lucchi
-  14-04-2024 14-04-2024 **Rapid@Mente - Urania** MI LOM
Luogo: Milano
Note: Sede: Osservatorio Astronomico di Brera, Via Brera, 28 -
Open Integrale - Inizio 14.30 - Tel: 349 389 3538 - Org: La Mongolfiera - Montepremi: 195 eur, Iscr: 15 Eur - Preiscr. su www.vegareult.com
Email: scacchi@lamongolfiera.mb.it
Sito: <http://www.lamongolfiera.mb.it>
-  14-04-2024 14-04-2024 **TORNEO C.I.G. U18 Qualificazione** MC MAR
Luogo: San Severino Marche
Note: c/o Sede Circolo La Torre Smeducci (Viale della Resistenza 74), 5 turni, Iscrizione 15 Euro, preiscrizione obbligatoria entro il 13/04/2024 ore 21.00, valido per le qualificazioni alle Finali Nazionali CIG 2024 e per le variazioni Elo FIDE Rapid.
Email: m.pelagalli3@gmail.com
Sito: <http://vesus.org/event/00IKmVPJ>
-  14-04-2024 14-04-2024 **CIG2024 - Campionato Provinciale giovanile Siena** SI TOS
Luogo: Siena
Note: c/o CRAL MPS, via dei Termini, 31. No BYE1/2, no wildcards. TG Valido per CIGU182024, Montepremi coppe e medaglie, iscrizione: 15€. Info: menssanascacchi@gmail.com, Tel. 3357861127
Email: menssanascacchi@gmail.com
Arbitri: da designare
-  14-04-2024 14-04-2024 **2° Rapid Citta' di Piacenza** PC EMI
Luogo: Piacenza
Note: c/o Salone Monumentale di Palazzo Gotico, Piazza Cavalli. Iscrizione: 20 €. FM, donne, under 18, over 65: 15 €. GM e IM: gratis. Montepremi: 1000 €
Email: scacchiclubpiacenza@gmail.com
Sito: <http://vesus.org/tournament/i9vYIXtP>
Arbitri: AF Brigati
-  14-04-2024 14-04-2024 ****ANNULLATO**4° Torneo Giovanile Under 18 Libertas Scacchi Nereto valido per la Finale** TE ABR
Luogo: Martinsicuro
Note: Sede di gioco: Oratorio di Martinsicuro via Aldo Moro 32/A ratifica iscrizioni: dalle ore 14:00 alle 14:25 - Inizio primo turno ore 14.30. Iscrizione € 10 con preiscrizione obbligatoria entro le ore 21.00 del giorno 11/04/2024 ai nr 3807914378 opp 3471160919
Email: marcomaurizio1959@gmail.com
Arbitri: da designare
-  14-04-2024 14-04-2024 **CAMPIONATO PROV. GIOVANILE PE ASD D'Annunzio Scacchi Under 12-14-16-18 Valevole** PE ABR
Luogo: Pescara
Note: Sede di gioco: A.S.D. D'Annunzio Scacchi Pescara, via Chieti 6 - Pescara - ore 15:00 conferma iscrizioni - ore 15:15 inizio torneo - ore 20:15 premiazioni - Quota di iscrizione: € 10 - Torneo riservato ai giovani scacchisti nati dal 1/01/06 al 31/12/13
Email: lucacerquitella@gmail.com
Sito: <http://www.dannunzioscacchipescara.com>
Arbitri: da definire



tornei validi per l'Elo Blitz FIDE

Data Inizio/Fine	Denominazione	Pr. Reg.
10-04-2024 10-04-2024	Campionato Rapid Bolognese 2023-2024 - Torneo 19 - Blitz 3'+2" <i>Luogo:</i> Bologna <i>Note:</i> c/o Via Felsina, 52. Tappa del Campionato Rapid Bolognese 2023-2024. Primo turno: ore 21. Iscrizione: 5 €. Premi cumulativi con le altre tappe <i>Email:</i> info@circoloscacchisticobolognese.it <i>Sito:</i> http://vesus.org/tournament/drnTG3bS <i>Arbitri:</i> AR Cantelli	BO EMI
13-04-2024 13-04-2024	3° Trofeo "Lampissimo a Briga" <i>Luogo:</i> Briga Novarese <i>Note:</i> Org. Borgomanero - sede di gioco: Biblioteca Peppino Impastato, Regione Prato delle Gere 2, Briga Novarese - Open Integrale - montepremi € 230 - quota iscrizione € 15 - info 339-5266369 <i>Email:</i> borgomaneroscacchi@gmail.com <i>Sito:</i> http://www.borgomaneroscacchi.net <i>Arbitri:</i> AR Collobiano	NO PIE
14-04-2024 14-04-2024	Blitz 'Quell'estate del '72' <i>Luogo:</i> Marzabotto <i>Note:</i> c/o Spazio 'Cellulosa mercato, arte e cucina', via Lama di Reno, 30. Iscrizione: 20 €. Under 18: 10 €. Maggiorazioni dopo l'8/4. Montepremi: generi alimentari e libri <i>Email:</i> sassomarconicircoloscacchi@gmail.com <i>Sito:</i> https://vesus.org/tournament/A-0J0dsk <i>Arbitri:</i> da designare	BO EMI



altre manifestazioni

Data Inizio/Fine	Denominazione	Pr. Reg.
08-04-2024 08-04-2024	CAMPIONATI ITALIANI ONLINE EVENTO RAPID <i>Luogo:</i> Omniachess <i>Note:</i> Evento inserito ai soli fini delle designazioni <i>Sito:</i> https://omniachess.com/Championship.aspx?tab=1	MI LOM
10-04-2024 10-04-2024	CS TSS 2024 - Fase regionale primarie e secondarie Emilia-Romagna <i>Luogo:</i> Ferrara <i>Note:</i> c/o Centro sociale 'Il quadrifoglio', Via Savonuzzi, 54. Preiscrizione obbligatoria entro l'8 aprile. Per info: +393939747623 (Dentale) <i>Email:</i> antonio.dent@libero.it <i>Arbitri:</i> da designare	FE EMI
11-04-2024 11-04-2024	CAMPIONATI ITALIANI ONLINE EVENTO BLITZ <i>Luogo:</i> Omniachess <i>Note:</i> Evento inserito ai soli fini delle designazioni <i>Sito:</i> https://omniachess.com/Championship.aspx?tab=1	MI LOM
11-04-2024 11-04-2024	CS TSS 2023/2024 - Fase Regionale della LOMBARDIA - Scuole Primarie e Secondarie <i>Luogo:</i> Erba <i>Note:</i> Sede: Lariofiere, Viale Resegone - Scuole Primarie e Secondarie - Org: Scacchistica Cerianese, Istituto San Vincenzo Sport <i>Email:</i> scacchiceriano@scacchiceriano.it <i>Sito:</i> http://www.federscacchiscuola.it <i>Arbitri:</i> Gisolini (princ), Balzarini, De Angelis, Lambresa, Lombardi, Mancin, Palma, Pelizzola, Pino, Sanson	CO LOM

[Scarica tutte le 214291 partite presenti in 4750 file]

[Contatta il responsabile: partite@federscacchi.it]



ultimi verbali delle riunioni della CAF immessi o modificati

Data	Descrizione
29-03-2024	Relazione del Presidente CAF 2022
29-03-2024	Relazione del Presidente CAF 2023
29-03-2024	Relazione del Presidente CAF 2024
28-03-2024	Verbale della Conferenza degli Arbitri 2024

[\[la pagina dei verbali del sito della CAF\]](#)





i numeri della federazione



Società		ITA	ABR	ALT	BAS	CAL	CAM	EMI	FVG	LAZ	LIG	LOM	MAR	MOL	PIE	PUG	SAR	SIC	TOS	TRE	UMB	VAL	VEN	EST
Totali	Oggi	365	11	2	4	10	20	20	16	38	12	54	14	4	26	24	15	30	22	5	8	1	29	0
	Ieri	365	11	2	4	10	20	20	16	38	12	54	14	4	26	24	15	30	22	5	8	1	29	0
	2023	353	11	2	4	9	19	20	15	41	11	51	14	3	27	24	14	29	20	5	4	1	29	0
Tesserati	Oggi	17625	458	142	88	420	960	1468	636	1839	498	2862	584	80	1030	997	740	1696	1191	182	337	14	1341	62
	Ieri	17469	458	142	88	419	954	1467	636	1833	497	2841	578	80	1025	995	740	1606	1187	182	337	14	1328	62
	2023	21308	760	166	230	457	1143	1162	855	2286	516	3413	776	56	1357	1258	933	2186	1466	338	415	16	1425	94
Agonisti	Oggi	6471	150	84	31	96	310	466	260	690	276	1139	208	32	535	315	219	450	433	82	109	9	521	56
	Ieri	6463	150	84	31	96	309	466	260	689	276	1137	208	32	535	314	219	450	430	82	109	9	521	56
	2023	6725	142	84	35	103	355	455	260	729	267	1154	214	34	591	315	205	487	482	82	97	11	553	70
Ordinari	Oggi	2564	89	2	18	84	171	103	110	233	67	468	84	26	146	192	107	207	215	26	45	4	162	5
	Ieri	2560	89	2	18	84	171	103	110	233	67	466	84	26	146	192	107	207	213	26	45	4	162	5
	2023	3141	99	2	20	77	199	128	159	361	74	544	112	11	199	251	132	258	251	43	31	4	178	8
Junior	Oggi	8590	219	56	39	240	479	899	266	916	155	1255	292	22	349	490	414	1039	543	74	183	1	658	1
	Ieri	8108	213	54	39	232	458	864	257	881	148	1177	276	20	319	477	404	905	522	72	180	1	609	0
	2023	11442	519	80	175	277	589	579	436	1196	175	1715	450	11	567	692	596	1441	733	213	287	1	694	16
Carte Scol.	Oggi	78	77	0	0	0	0	0	0	0	0	0	1	0	0	0	0	0	0	0	0	0	0	0
	Ieri	78	77	0	0	0	0	0	0	0	0	0	1	0	0	0	0	0	0	0	0	0	0	0
	2020/21	75	0	0	0	0	0	0	0	0	31	0	0	0	0	0	0	0	0	0	0	0	44	0
Istruttori	Oggi	1189	53	4	5	23	76	38	32	133	23	171	48	2	84	103	54	120	90	10	13	3	103	1
	Ieri	1189	53	4	5	23	76	38	32	133	23	171	48	2	84	103	54	120	90	10	13	3	103	1
	2023	1148	51	3	8	24	66	34	32	137	21	168	46	3	84	99	50	128	66	10	14	2	101	1
Elementari	Oggi	693	29	4	3	12	36	24	16	75	12	113	31	0	50	62	37	66	41	5	8	1	68	0
	Ieri	1	0	0	0	0	0	0	0	0	0	1	0	0	0	0	0	0	0	0	0	0	0	0
	2023	705	30	3	4	11	34	22	14	82	11	112	32	2	52	60	32	74	42	6	11	1	70	0
Giovanili	Oggi	284	12	0	1	9	12	9	13	38	6	33	12	0	25	27	12	31	15	4	3	0	21	1
	Ieri	1	0	0	0	0	0	0	0	0	0	0	0	0	0	0	0	0	0	0	1	0	0	0
	2023	283	10	0	1	9	14	10	13	39	5	33	13	0	25	29	13	31	13	4	2	0	18	1
Giov.Qual.	Oggi	27	0	0	1	1	2	1	0	2	1	2	1	0	0	2	0	9	2	0	0	1	2	0
	Ieri	0	0	0	0	0	0	0	0	0	0	0	0	0	0	0	0	0	0	0	0	0	0	0
	2023	33	0	0	1	1	5	1	0	3	1	3	1	0	0	2	0	10	2	0	0	1	2	0
Formatori	Oggi	0	0	0	0	0	0	0	0	0	0	0	0	0	0	0	0	0	0	0	0	0	0	0
	Ieri	0	0	0	0	0	0	0	0	0	0	0	0	0	0	0	0	0	0	0	0	0	0	0
	2023	0	0	0	0	0	0	0	0	0	0	0	0	0	0	0	0	0	0	0	0	0	0	0
Ins.Elem.	Oggi	185	12	0	0	1	26	4	3	18	4	23	4	2	9	12	5	14	32	1	2	1	12	0
	Ieri	0	0	0	0	0	0	0	0	0	0	0	0	0	0	0	0	0	0	0	0	0	0	0
	2023	127	11	0	2	3	13	1	5	13	4	20	0	1	7	8	5	13	9	0	1	0	11	0
Arbitri	Oggi	318	15	3	0	11	18	19	10	26	9	34	9	2	28	29	16	33	23	5	6	0	21	1
	Ieri	317	15	3	0	11	18	19	10	26	9	34	9	2	28	29	16	33	22	5	6	0	21	1
	2023	311	14	3	0	12	19	21	10	30	5	41	9	2	29	25	10	38	16	5	5	0	16	1
Internaz.	Oggi	34	1	1	0	2	3	1	0	2	0	6	0	0	5	0	1	1	2	1	0	0	7	1
	Ieri	34	1	1	0	2	3	1	0	2	0	6	0	0	5	0	1	1	2	1	0	0	7	1
	2023	30	1	1	0	1	3	1	0	2	0	5	0	0	5	0	0	1	2	1	0	0	6	1
FIDE	Oggi	20	2	0	0	1	3	1	0	1	1	3	0	1	1	2	1	0	1	1	1	0	0	0
	Ieri	20	2	0	0	1	3	1	0	1	1	3	0	1	1	2	1	0	1	1	1	0	0	0
	2023	24	2	0	0	2	3	1	0	1	1	4	0	1	1	2	2	0	1	1	1	0	1	0
Nazionali	Oggi	31	1	0	0	0	2	4	2	1	0	5	2	0	2	3	1	5	2	0	0	0	1	0
	Ieri	31	1	0	0	0	2	4	2	1	0	5	2	0	2	3	1	5	2	0	0	0	1	0
	2023	32	1	0	0	0	3	4	2	0	0	6	2	0	2	3	1	5	3	0	0	0	0	0
Cand.Naz.	Oggi	58	2	0	0	0	4	3	0	5	2	5	2	0	8	6	2	9	5	0	1	0	4	0
	Ieri	58	2	0	0	0	4	3	0	5	2	5	2	0	8	6	2	9	5	0	1	0	4	0
	2023	54	2	0	0	0	2	3	1	6	3	4	2	0	8	5	3	9	2	0	1	0	3	0
Regionali	Oggi	175	9	2	0	8	6	10	8	17	6	15	5	1	12	18	11	18	13	3	4	0	9	0
	Ieri	174	9	2	0	8	6	10	8	17	6	15	5	1	12	18	11	18	12	3	4	0	9	0
	2023	171	8	2	0	9	8	12	7	21	1	22	5	1	13	15	4	23	8	3	3	0	6	0

'Oggi' indica i dati aggiornati; 'Ieri' i dati del numero precedente; '2023' i dati dello scorso anno; in blu se Oggi supera Ieri; in rosso se Oggi supera lo scorso anno. Nota: le Carte Scolastiche sono riferite all'anno scolastico (da settembre a giugno).