



## una foto al giorno



Il giovane Keres intervistato da Tartakower



## quiz numero precedente

L. Kekely (1989)

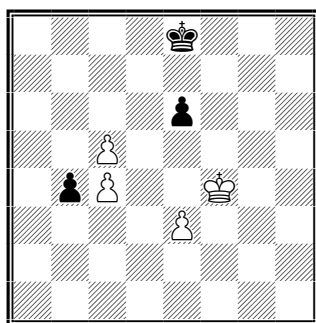

Il Bianco muove e vince

1.Re4 Rd7 2.Rd3 Rc7 3.Rc2 Rc6 4.Rb2! Rxc5 5.Rb3 e5 6.e4 Rd4 7.Rxb4 Rxe4 8.c5 Rd5 9.Rb5 e4 10.c6 Rd6 (10...e3 11.c7 e2 12.c8=D e1=D 13.Dd7+ Re4 14.De6+) 11.Rb6 e3 12.c7 e2 13.c8=D e1=D 14.Dd8+ e vince.



## la domanda del giorno

[Argomento]

RTF - Regolamento Tecnico Federale

[Domanda n. 21]

**Quando un giocatore entra in lista Elo Italia?**

[Risposta]

Un giocatore inclassificato, quando si iscrive alla FSI, non

entra immediatamente nella lista Elo Italia.

Ciò avverrà soltanto nella lista Elo successiva al momento in cui il giocatore effettua il suo primo torneo valido per l'Elo Italia e/o FIDE.

[\[tutte le FAQ della FSI\]](#)



## il quiz del giorno

J. H. Marwitz (1957)

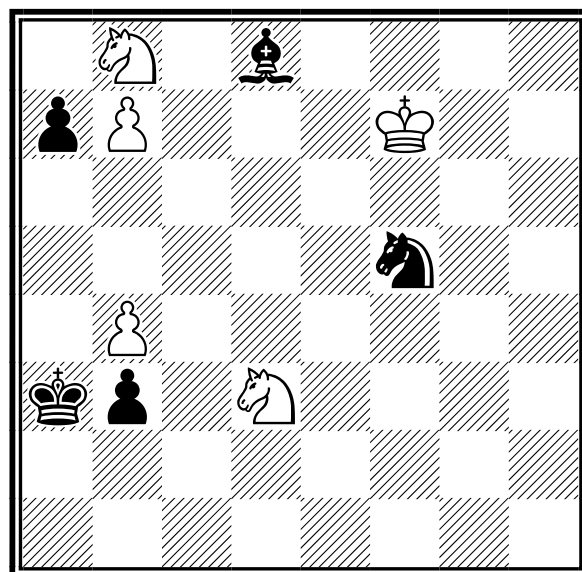

Il Bianco muove e vince

[Soluzione sul prossimo numero]



## un pensiero al giorno



Gli scacchi sono un grande gioco. Non importa quanto sei bravo, c'è sempre qualcuno migliore di te; non importa quanto sei schiappa, c'è sempre qualcuno peggiore di te!

*Al Horowitz*

# calendario manifestazioni italiane







## tornei validi per categorie, Elo Italia e FIDE

	Data Inizio/Fine	Denominazione	Pr. Reg.
	19-04-2024 21-04-2024	<b>XXVI Festival Week-End Primavera</b> <i>Luogo:</i> Genova <i>Note:</i> Sede gioco Novotel, open A >1799, B tra 1500 e 1900, C <i>Email:</i> <a href="mailto:info@centurini.it">info@centurini.it</a> <i>Sito:</i> <a href="http://www.centurini.it">http://www.centurini.it</a> <i>Arbitri:</i> da definire	GE LIG
	20-04-2024 28-04-2024	<b>Campionato Italiano Assoluto 2024 Fase Provinciale Napoli - Caserta - Salerno</b> <i>Luogo:</i> Pomigliano d'Arco <i>Note:</i> Sede di gioco: Auditorium IC4 Sulmona Catullo Salesiane, Plesso Sulmona - Via Sandro Pertini, 35, <i>Email:</i> <a href="mailto:donnie007@hotmail.it">donnie007@hotmail.it</a> <i>Sito:</i> <a href="http://vesus.org/tournament/-kjN0tgX">http://vesus.org/tournament/-kjN0tgX</a>	NA CAM
	20-04-2024 21-04-2024	<b>"Torneo di Aprile" (37° week-end Lazio Scacchi)</b> <i>Luogo:</i> Roma <i>Note:</i> Sede di gioco: Oratorio San Gioacchino – Via Pompeo Magno 25/c. Open A: Elo>=1500. Open B: Elo <i>Email:</i> <a href="mailto:info@lazioscacchi.org">info@lazioscacchi.org</a> <i>Sito:</i> <a href="http://www.lazioscacchi.org">http://www.lazioscacchi.org</a> <i>Arbitri:</i> Da designare	RM LAZ
	20-04-2024 21-04-2024	<b>12° Torneo Vijev Aan Zee</b> <i>Luogo:</i> Vigevano <i>Note:</i> Sede: Polo Ugart, Via Pisani 1 - Gironi all'italiana + Girone Svizzero - Tel 3357368506 - Org: ADS Vigevanese - Montepremi: in natura, Iscrizione: 30 eur <i>Email:</i> <a href="mailto:melinogianluca@gmail.com">melinogianluca@gmail.com</a> <i>Sito:</i> <a href="http://www.vigevanoscacchi.com">http://www.vigevanoscacchi.com</a> <i>Arbitri:</i> Sanson	PV LOM
	21-04-2024 21-04-2024	<b>CHESS IMMERSION elo UNDER 1800</b> <i>Luogo:</i> Palmanova <i>Note:</i> Sede di gioco: ASD Palmascacchi in via Marcello 10 a Palmanova. Conferma iscrizioni fino alle 08:45, 1° turno 09:00, 2° turno a seguire. 3° turno alle 14:00, 4° e 5° a seguire. Premiazioni alle 20:00 <i>Email:</i> <a href="mailto:palmascacchi@gmail.com">palmascacchi@gmail.com</a> <i>Sito:</i> <a href="http://www.palmascacchi.it">http://www.palmascacchi.it</a>	UD FVG
	24-04-2024 26-04-2024	<b>7° OPEN WEEK-END DI PRIMAVERA</b> <i>Luogo:</i> Milano <i>Note:</i> Sede: Via Washington 33 - Torneo A: Elo=>1800, B: Elo <i>Email:</i> <a href="mailto:mimosainfo23@gmail.com">mimosainfo23@gmail.com</a> <i>Sito:</i> <a href="http://www.mimosacoopssd.it">http://www.mimosacoopssd.it</a> <i>Arbitri:</i> Palma	MI LOM
	24-04-2024 28-04-2024	<b>CIA 2024 - Campionato Regionale Piemonte</b> <i>Luogo:</i> Torino <i>Note:</i> Org. SST - sede di gioco: Via Goito 13, Torino - Open Integrale - valido per qualificazione a Semifinale CIA - Montepremi € 1100, iscrizione € 50 - info 011-657072, 392/1181395 <i>Email:</i> <a href="mailto:tornei@scacchisticatorinese.it">tornei@scacchisticatorinese.it</a> <i>Sito:</i> <a href="http://www.scacchisticatorinese.it">http://www.scacchisticatorinese.it</a> <i>Arbitri:</i> IA Ricca	TO PIE
	24-04-2024 28-04-2024	<b>2° Festival Internazionale Città di Tivoli</b> <i>Luogo:</i> Tivoli <i>Note:</i> Sede di gioco: Hotel Cristallo Relais, Open A 1900+ Open B 1600-1900 Open C 1600- Iscrizioni euro 65,00 (possibili riduzioni) Montepremi euro 2.100,00 4 wild cards per torneo, tolleranza 60', BYE1/2 ammessi Bando approvato il 1.7.2023 <i>Email:</i> <a href="mailto:info@scacchianiene.it">info@scacchianiene.it</a> <i>Sito:</i> <a href="http://www.scacchianiene.it">http://www.scacchianiene.it</a>	RM LAZ

	25-04-2024 28-04-2024	<b>Campionato interprovinciale di Potenza e Matera - Ottavi di finale C.I.A.</b>	MT BAS
		<i>Luogo:</i> Matera <i>Note:</i> Sede di gioco: Associazione Nazionale Marinai, Recinto XX Settembre, 14 Matera. Preiscr. obbl. entro le ore 18.00 del 24 Aprile 2024. Iscr.45 euro (35 U25 e donne). Montepremi 360 euro <i>Email:</i> <a href="mailto:franco.vespe@gmail.com">franco.vespe@gmail.com</a> <i>Sito:</i> <a href="http://Vesus.org">http://Vesus.org</a>	
	25-04-2024 28-04-2024	<b>CIA 2024 - Campionato Provinciale Assoluto di MANTOVA</b>	MN LOM
		<i>Luogo:</i> Mantova <i>Note:</i> Sede: Pzza Sordello, 43 - Open Integrale - Tel 3493573174 - Org: ASD Mantova Scacchi - Montepremi: in natura, Iscr: 40 eur (20 eur x U18), Iscrizione obbligatoria su vesus.org entro le h 18 del 24 - 04 <i>Email:</i> <a href="mailto:e_trazzi@hotmail.com">e_trazzi@hotmail.com</a> <i>Sito:</i> <a href="http://www.mantovascacchi.it">http://www.mantovascacchi.it</a> <i>Arbitri:</i> Gallani	
	25-04-2024 28-04-2024	<b>Campionato Regionale Assoluto PUGLIA</b>	FG PUG
		<i>Luogo:</i> Cerignola <i>Note:</i> <a href="http://www.cerignolascacchi.com">http://www.cerignolascacchi.com</a> <i>Email:</i> <a href="mailto:cerignolascacchi@libero.it">cerignolascacchi@libero.it</a> <i>Sito:</i> <a href="http://www.federscacchipuglia.it/eventi/calendario.asp?tor=1385">http://www.federscacchipuglia.it/eventi/calendario.asp?tor=1385</a>	
	25-04-2024 28-04-2024	<b>Campionato Provinciale Assoluto di Messina Ottavi di Finale CIA 2024</b>	ME SIC
		<i>Luogo:</i> Barcellona P.G. <i>Note:</i> sede di gioco: Galleria Civica Seme d'Arancia (ex stazione) 98051 Barcellona P.G. (ME). <i>Email:</i> <a href="mailto:giuseppezangla@tiscali.it">giuseppezangla@tiscali.it</a> <i>Sito:</i> <a href="http://www.siciliascacchi.it">http://www.siciliascacchi.it</a> <i>Arbitri:</i> Da designare	
	25-04-2024 28-04-2024	<b>Open Primavera 2024</b>	CO LOM
		<i>Luogo:</i> Villa Guardia <i>Note:</i> Sede: Via Europa Unità 5 - Open Integrale - Tel 3314837187 - Org: AD Scacchi La Torre - Montepremi: 560 eur, Iscrizioni: 40 eur (20 x U18 e Donne) <i>Email:</i> <a href="mailto:alberto.laricini@gmail.com">alberto.laricini@gmail.com</a> <i>Sito:</i> <a href="http://Latorre.blog">http://Latorre.blog</a> <i>Arbitri:</i> Gisolini	



## tornei giovanili

	<b>Data Inizio/Fine</b>	<b>Denominazione</b>	<b>Pr. Reg.</b>
	19-04-2024 19-04-2024	<b>C.S. TSS Fase Regionale ABRUZZO - SECONDARIE I Grado</b>	PE ABR
		<i>Luogo:</i> Pescara <i>Note:</i> Sede di gioco: IC Pescara 9 Scuola "Virgilio"-PESCARA- Scadenza iscrizioni 16-04-2024 <i>Email:</i> <a href="mailto:aky100cu@gmail.com">aky100cu@gmail.com</a> <i>Sito:</i> <a href="http://www.federscacchiscuola.it/">http://www.federscacchiscuola.it/</a> <i>Arbitri:</i> da designare	
	19-04-2024 19-04-2024	<b>TSS - Fase Regionale Toscana - Secondarie II grado Allievi**ANNULLATO**</b>	PO TOS
		<i>Luogo:</i> Prato <i>Note:</i> VEDI 19 APRILE A QUARRATA <i>Email:</i> <a href="mailto:eblu@virgilio.it">eblu@virgilio.it</a> <i>Arbitri:</i> da designare	
	19-04-2024 19-04-2024	<b>TSS - Fase Regionale Toscana</b>	PT TOS
		<i>Luogo:</i> Quarrata <i>Note:</i> c/o FORUM BANCA ALTA TOSCANA CREDITO COOPERATIVO S.C., Via IV Novembre 108, Quarrata. Info: <a href="mailto:eblu@virgilio.it">eblu@virgilio.it</a> , <a href="mailto:tommaso.bartolini.76@gmail.com">tommaso.bartolini.76@gmail.com</a> <i>Email:</i> <a href="mailto:eblu@virgilio.it">eblu@virgilio.it</a> <i>Arbitri:</i> da designare	
	20-04-2024 20-04-2024	<b>Campionato Regionale Marche Trofeo Scacchi Scuola (TSS) 2024</b>	MC MAR
		<i>Luogo:</i> Tolentino <i>Note:</i> c/o Istituto Don Bosco PLESSO GRANDI/BEZZI (Via Grandi 1), 5 turni, Scadenze Iscrizioni: 17.04.2024 <i>Email:</i> <a href="mailto:m.pelagalli3@gmail.com">m.pelagalli3@gmail.com</a> <i>Sito:</i> <a href="http://www.comitatoregionalemarche.com">http://www.comitatoregionalemarche.com</a>	



20-04-2024 20-04-2024 **TSS 2024 Regionale del Lazio (Scuole primarie)** RM LAZ  
*Luogo:* Roma  
*Note:* Sede di gioco: plesso Rosa Parks dell'Istituto Comprensivo "Simonetta Salacone" in via Guattari 45, Roma. Iscrizioni dalle 8.00 alle 9.00. Scadenza iscrizioni: 11/4/2024 ore 18:00.  
*Email:* [pandreozi@gmail.com](mailto:pandreozi@gmail.com)  
*Sito:* <http://www.campionatistudenteschi.it>  
*Arbitri:* Da designare



20-04-2024 20-04-2024 **CS 2024 Regionale del Lazio (Scuole secondarie)** RM LAZ  
*Luogo:* Roma  
*Note:* Sede di gioco: plesso Rosa Parks dell'Istituto Comprensivo "Simonetta Salacone" in via Guattari 45, Roma Scadenza iscrizioni: 11/4/2024 ore 18:00. Iscrizioni dalle 8.00 alle 9.00. Secondarie 1° grado e 2° grado Allievi e Juniores.  
*Email:* [pandreozi@gmail.com](mailto:pandreozi@gmail.com)  
*Sito:* <http://www.campionatistudenteschi.it>  
*Arbitri:* Da designare













22-04-2024 22-04-2024 **TSS - Fase Regionale Toscana - Secondarie II grado Juniores\*\*ANNULLATO\*\*** PO TOS  
*Luogo:* Prato  
*Note:* VEDI 19 APRILE  
*Email:* [ebtu@virgilio.it](mailto:ebtu@virgilio.it)  
*Arbitri:* da designare



## tornei validi per l'Elo Rapid FIDE

Data Inizio/Fine	Denominazione	Pr. Reg.
19-04-2024 19-04-2024	<b>TORNEO C.I.G. U18 Qualificazione</b> <i>Luogo:</i> Civitanova <i>Note:</i> c/o Tiro a Volo "Cluana" (Via Ippodromo 7), 5 turni, Iscrizione: 10 Euro, prescrizione obbligatoria entro le ore 12:00 del giorno 17/04/2023, valido per le qualificazioni alle Finali Nazionali CIG 2024 e per le variazioni Elo FIDE Rapid. <i>Email:</i> <a href="mailto:asdalfierenerocivitanova@gmail.com">asdalfierenerocivitanova@gmail.com</a> <i>Sito:</i> <a href="http://vesus.org/tournament/73W-wMMZ?selectedTab=tournament.registration">http://vesus.org/tournament/73W-wMMZ?selectedTab=tournament.registration</a>	MC MAR
20-04-2024 21-04-2024	<b>CIG 2024 - Campionato Regionale U18 Sicilia</b> <i>Luogo:</i> Marsala <i>Note:</i> Sede di gioco hotel President Marsala (TP) <i>Email:</i> <a href="mailto:info@torneiscacchi.it">info@torneiscacchi.it</a> <i>Sito:</i> <a href="http://www.torneiscacchi.it">http://www.torneiscacchi.it</a> <i>Arbitri:</i> Da designare	TP SIC
20-04-2024 20-04-2024	<b>Maratona invernale RAPID - 4° tappa</b> <i>Luogo:</i> Trieste <i>Note:</i> Sede di gioco: presso Società Scacchistica Triestina in via Trento 16 Trieste <i>Email:</i> <a href="mailto:sst1904@sst1904.com">sst1904@sst1904.com</a> <i>Sito:</i> <a href="http://www.sst1904.com">http://www.sst1904.com</a>	TS FVG
20-04-2024 21-04-2024	<b>39° Campionato Italiano Rapid non vedenti</b> <i>Luogo:</i> Pesaro <i>Note:</i> Sede di gioco Hotel Imperial Sport Iscrizione euro 10,00 BYE1/2 non ammesse, tolleranza 15' Bando approvato in data 21.11.2023 <i>Email:</i> <a href="mailto:presidenza@ascid.it">presidenza@ascid.it</a> <i>Sito:</i> <a href="http://www.ascid.it">http://www.ascid.it</a> <i>Arbitri:</i> AN Sauro Lucchi	PU MAR
21-04-2024 21-04-2024	<b>Torneo Juniores Scacchi Genova U14 - Tappa 8</b> <i>Luogo:</i> Genova <i>Note:</i> Sede di gioco: Circolo F.Merlino, 16, Sestri Ponente, Genova. Iscrizione €10. <i>Email:</i> <a href="mailto:brunovello@libero.it">brunovello@libero.it</a> <i>Sito:</i> <a href="http://www.scacchigenovamerlino.altervista.org">http://www.scacchigenovamerlino.altervista.org</a> <i>Arbitri:</i> da definire	GE LIG
21-04-2024 21-04-2024	<b>4° Torneo Giovanile Under 18 Libertas Scacchi Nereto valido per la Finale CIG 2024</b> <i>Luogo:</i> Martinsicuro <i>Note:</i> Sede di gioco:Oratorio di Martinsicuro via Aldo Moro 32/A ratifica iscrizioni: dalle ore 14:00 alle 14:25-Inizio primo turno ore 14.30.Iscrizione €.10 con prescrizione obbligatoria entro le ore 21.00 del giorno 17/04/2024 ai nr 3807914378 opp 3471160919 <i>Email:</i> <a href="mailto:marcomaurizio1959@gmail.com">marcomaurizio1959@gmail.com</a> <i>Arbitri:</i> da designare	TE ABR

	21-04-2024	21-04-2024	<b>3° Semilampo del Porticciolo</b>	BR PUG
			<i>Luogo:</i> Brindisi <i>Note:</i> <a href="http://scacchilupiae.altervista.org">http://scacchilupiae.altervista.org</a> <i>Email:</i> <a href="mailto:cslupiae@libero.it">cslupiae@libero.it</a> <i>Sito:</i> <a href="http://www.federscacchipuglia.it/eventi/calendario.asp?tor=1373">http://www.federscacchipuglia.it/eventi/calendario.asp?tor=1373</a>	
	21-04-2024	21-04-2024	<b>Torneo di qualificazione al CIG 2024 di aprile di Ostia Scacchi</b>	RM LAZ
			<i>Luogo:</i> Ostia <i>Note:</i> Valido qualificazione Campionato Italiano Giovanile 2024. Sede di gioco: Via Galli della Mantica n. 42-44 - Ostia. Inizio ore 15.00. <i>Email:</i> <a href="mailto:info@ostiascacchi.it">info@ostiascacchi.it</a> <i>Sito:</i> <a href="http://www.ostiascacchi.it">http://www.ostiascacchi.it</a> <i>Arbitri:</i> Da designare	
	21-04-2024	21-04-2024	<b>CIGU18 2024 - Torneo di qualificazione Piacenza</b>	PC EMI
			<i>Luogo:</i> Piacenza <i>Note:</i> c/o Ristorante 'Tramvai', Via Carlo Bottini, 12. Iscrizione: 7 €. Chiusura iscrizioni: ore 14:15 <i>Email:</i> <a href="mailto:scacchiclubpiacenza@gmail.com">scacchiclubpiacenza@gmail.com</a> <i>Sito:</i> <a href="https://vesus.org/tournament/BbKxMkof">https://vesus.org/tournament/BbKxMkof</a> <i>Arbitri:</i> AF Brigati	
	21-04-2024	21-04-2024	<b>Memorial Paolo Lopez</b>	RM LAZ
			<i>Luogo:</i> Roma <i>Note:</i> Via Rocca Sinibalda 11 - 00199 Roma. Posti disponibili 16. <i>Email:</i> <a href="mailto:info@easyscacchi.it">info@easyscacchi.it</a> <i>Sito:</i> <a href="https://easyscacchi.it/">https://easyscacchi.it/</a> <i>Arbitri:</i> Da designare	
	21-04-2024	21-04-2024	<b>CIG18 - FINALE INTERPROVINCIALE LECCE-BRINDISI</b>	LE PUG
			<i>Luogo:</i> Lecce <i>Email:</i> <a href="mailto:rionesantarosa@gmail.com">rionesantarosa@gmail.com</a> <i>Sito:</i> <a href="http://www.federscacchipuglia.it/eventi/calendario.asp?tor=1376">http://www.federscacchipuglia.it/eventi/calendario.asp?tor=1376</a>	
	21-04-2024	21-04-2024	<b>1° Torneo Rapid "Checkpoint"</b>	VA LOM
			<i>Luogo:</i> Gallarate <i>Note:</i> Sede: Via G. Parini, 8 c/o Fumetteria "Checkpoint" - Open integrale - Tel 348-6440357 - Org: ASD Scacchistica Gallaratese - Montepremi: 180 eur, Iscrizione: 15 eur (10 eur x U18 e Femminile) <i>Email:</i> <a href="mailto:info@scacchigallarate.it">info@scacchigallarate.it</a> <i>Sito:</i> <a href="http://www.scacchigallarate.it">http://www.scacchigallarate.it</a> <i>Arbitri:</i> Palumbo	
	21-04-2024	21-04-2024	<b>CIG2024 Campionato Provinciale giovanile Reggio Calabria</b>	RC CAL
			<i>Luogo:</i> Roccella Jonica <i>Note:</i> Torneo Valido per la qualificazione alla fase finale del Cig2024 <i>Email:</i> <a href="mailto:adsscaccomatto@gmail.com">adsscaccomatto@gmail.com</a>	
	21-04-2024	21-04-2024	<b>CIG 2024 - Torneo di qualificazione di Scacchi in Tour</b>	RM LAZ
			<i>Luogo:</i> Albano Laziale <i>Note:</i> Sede di gioco: Ospedale "Regina Apostolorum", Via San Francesco d'Assisi, 50 - Albano Laziale (RM). Inizio ore 15:00. Iscrizioni con bonifico entro le 20:00 del 20/04/2024. <i>Email:</i> <a href="mailto:scacchiintour@gmail.com">scacchiintour@gmail.com</a> <i>Arbitri:</i> Da designare	
	21-04-2024	21-04-2024	<b>CISF 2024 - Fase Regionale Toscana</b>	LU TOS
			<i>Luogo:</i> Pietrasanta <i>Note:</i> c/o Cowork-Versilia, via Garibaldi, 99, Pietrasanta. No BYE 1/2, no wildcards. Iscrizione: 40€ a squadra. Premi: coppe. Termine iscrizioni: venerdì 19 aprile ore 22:00. Info: 3356170473 email: andrea-bye@tiscali.it, circoloscacchisticoversilia@gmail.com <i>Email:</i> <a href="mailto:andrea-bye@tiscali.it">andrea-bye@tiscali.it</a> <i>Arbitri:</i> da designare	
	21-04-2024	21-04-2024	<b>CIG 2024 - Campionato Provinciale Giovanile di BRESCIA</b>	BS LOM
			<i>Luogo:</i> Castelvotati <i>Note:</i> Sede: Via Aldo Moro, 79 c/o Centro Sportivo Castelvotati - Valido per qualificazioni alla finale CIG 2024 - Tel 338 8393292 - Org: SS Torre&Cavallo - Montepremi: Coppe, Iscrizioni: 10 eur <i>Email:</i> <a href="mailto:info@torrecavallo.it">info@torrecavallo.it</a> <i>Sito:</i> <a href="http://www.torrecavallo.it">http://www.torrecavallo.it</a> <i>Arbitri:</i> Migliorati (princ), Paglia	

-  21-04-2024 21-04-2024 **TORNEO C.I.G. U18 Provinciale AN** AN MAR  
*Luogo:* Offagna  
*Note:* c/o Sala Renzi (Via del Monastero), 5 turni, Iscrizione: 10 Euro, Preiscrizione obbligatoria entro il 20/04/2024 ore 23.59, valido per le qualificazioni alle Finali Nazionali CIG 2024 e per le variazioni Elo FIDE Rapid.  
*Email:* [info@circoloscacchirecanati.it](mailto:info@circoloscacchirecanati.it)  
*Sito:* <http://vesus.org/tournament/Z6ZjP0ZT>
-  21-04-2024 21-04-2024 **89° Rapid Veloce Club - 130 anni** TO PIE  
*Luogo:* Pinerolo  
*Note:* Org. Veloce Club - sede di gioco: Piazza Santa Croce 3, Pinerolo - Open Integrale valido per circuito regionale rapid play - montepremi € 1000 - quota iscrizione € 25 - info 338-2783857  
*Email:* [scacchi@veloceclub.com](mailto:scacchi@veloceclub.com)  
*Sito:* <http://www.veloceclub.com>  
*Arbitri:* AR Pons - AR Marengo
-  25-04-2024 25-04-2024 **CIGU18 2024 - Campionato regionale Emilia-Romagna** BO EMI  
*Luogo:* Bologna  
*Note:* c/o Viale Felsina, 52. Chiusura iscrizioni: ore 9:30. Primo turno: ore 9:45. Iscrizione: 20 €  
*Email:* [info@circoloscacchisticobolognese.it](mailto:info@circoloscacchisticobolognese.it)  
*Sito:* <https://vesus.org/event/xSxyraWC>  
*Arbitri:* da designare
-  25-04-2024 25-04-2024 **Rapid Memorial "Marianna Meloni"** CA SAR  
*Luogo:* Cagliari  
*Note:* c/o SLOT (tavola calda) Via Caprera 14 - Open integrale aperto a tutti - Quota iscrizione: € 20,00 - Preiscrizione entro il 24-04-2023 su <https://vesus.org/tournament/cC8LVWC7> - Info: Franco tel. 3281211202; email: [scacchicagliari@gmail.com](mailto:scacchicagliari@gmail.com)  
*Email:* [scacchicagliari@gmail.com](mailto:scacchicagliari@gmail.com)  
*Sito:* <http://www.scacchicagliari.it> - [vesus.org/tournament/cC8LVWC7](https://vesus.org/tournament/cC8LVWC7)
-  25-04-2024 25-04-2024 **VII Memorial "Marianna Meloni" - CIGU18 2024** CA SAR  
*Luogo:* Cagliari  
*Note:* c/o SLOT (tavola calda) Via Caprera 14 - Quota iscrizione: € 20,00 - Preiscrizione entro il 24-04-2023 su <https://vesus.org/tournament/UOid0nJS> - Info: Franco tel. 3281211202; email: [scacchicagliari@gmail.com](mailto:scacchicagliari@gmail.com)  
*Email:* [scacchicagliari@gmail.com](mailto:scacchicagliari@gmail.com)  
*Sito:* <http://www.scacchicagliari.it> - [vesus.org/tournament/UOid0nJS](https://vesus.org/tournament/UOid0nJS)
-  25-04-2024 25-04-2024 **CAMPIONATO PROVINCIALE di SALERNO U18 2024 "CITTÀ DI EBOLI"** SA CAM  
*Luogo:* Eboli  
*Note:* Sede di gioco: ORATORIO San Francesco - Via Arco dei Tredici - 84025 EBOLI (Sa). Valido per le qualificazioni alle finali nazionali CIG U18 2024 ed omologabile FIDE con variazione ELO Rapid  
*Email:* [scacchi.laregence@gmail.com](mailto:scacchi.laregence@gmail.com)  
*Sito:* <http://vesus.org>
-  25-04-2024 25-04-2024 **CIG2024 Campionato Regionale Toscano** FI TOS  
*Luogo:* Avane  
*Note:* c/o Circolo Arci Avane, via di Magolo, 29.no BYE1/2no wildcards, montepremi: coppe, medaglie. Iscrizione 15€. Info: 3478783148, Email: [empoliscacchi@gmail.com](mailto:empoliscacchi@gmail.com). Bonifico entro 20 aprile 2024  
*Email:* [empoliscacchi@gmail.com](mailto:empoliscacchi@gmail.com)  
*Arbitri:* da designare



## tornei validi per l'Elo Blitz FIDE

Data Inizio/Fine	Denominazione	Pr. Reg.
20-04-2024 20-04-2024	<b>2° Blitz FIDE Steinitz 2024</b> <i>Luogo:</i> Roma <i>Note:</i> Inizio ore 15:30. Sede di gioco: Via Val Cenischia n. 9, Roma. Massimo 40 partecipanti. Preiscrizioni su Vesus entro le 15:00 del 20/04/2024. <i>Sito:</i> <a href="http://www.steinitz.it">http://www.steinitz.it</a> <i>Arbitri:</i> Da designare	RM LAZ
21-04-2024 21-04-2024	<b>Grand Prix Sardegna 2024 - prima tappa</b> <i>Luogo:</i> Sardara <i>Note:</i> c/o Centro d'aggregazione sociale, Via Oristano 59 - Info e iscrizioni: VeSuS.org o tel. +39. 351.5333284- Iscrizione: € 10,00 <i>Email:</i> <a href="mailto:sardarascacchi@gmail.com">sardarascacchi@gmail.com</a>	SU SAR
22-04-2024 22-04-2024	<b>MonteBlitz - Aprile 2024</b> <i>Luogo:</i> Montevecchia <i>Note:</i> Sede: La Casetta, Via del Fontanile, 8 - Open Integrale - Inizio: 21.00 - Tel 349 389 3538 - Org: La Mongolfiera, Iscr: 10 Eur <i>Email:</i> <a href="mailto:scacchi@lamongolfiera.mb.it">scacchi@lamongolfiera.mb.it</a> <i>Sito:</i> <a href="http://www.lamongolfiera.mb.it">http://www.lamongolfiera.mb.it</a> <i>Arbitri:</i> De Angelis	LC LOM



## altre manifestazioni

Data Inizio/Fine	Denominazione	Pr. Reg.
20-04-2024 20-04-2024	<b>Finale Regionale Campionati Studenteschi - TSS</b> <i>Luogo:</i> Cerignola <i>Note:</i> Evento inserito ai soli fini della designazione arbitrale <i>Email:</i> <a href="mailto:cerignolascacchi@libero.it">cerignolascacchi@libero.it</a> <i>Sito:</i> <a href="http://www.federscacchiascuola.it/CS-TSS/anno2024/regione.asp?id=13">http://www.federscacchiascuola.it/CS-TSS/anno2024/regione.asp?id=13</a>	FG PUG
22-04-2024 22-04-2024	<b>Trofeo Scacchi Scuola - Fase Regione Sicilia</b> <i>Luogo:</i> Marsala - Hotel President <i>Note:</i> Fase regionale del Trofeo Scacchi Scuola, riservata alle Scuole Primarie <i>Email:</i> <a href="mailto:info@torneiscacchi.it">info@torneiscacchi.it</a> <i>Sito:</i> <a href="http://www.torneiscacchi.it">http://www.torneiscacchi.it</a>	TP SIC
22-04-2024 22-04-2024	<b>Competizione Sportiva Scolastica - Fase Regione Sicilia</b> <i>Luogo:</i> Marsala - Hotel President <i>Note:</i> Fase regionale dei Campionati Studenteschi, riservata alle Scuole Secondarie di I e II grado <i>Email:</i> <a href="mailto:info@torneiscacchi.it">info@torneiscacchi.it</a> <i>Sito:</i> <a href="http://www.torneiscacchi.it">http://www.torneiscacchi.it</a>	TP SIC
22-04-2024 22-04-2024	<b>CAMPIONATI ITALIANI ONLINE EVENTO RAPID BIS</b> <i>Luogo:</i> Omniachess <i>Note:</i> Evento inserito ai soli fini della designazione. <i>Sito:</i> <a href="https://omniachess.com/Championship.aspx?tab=1">https://omniachess.com/Championship.aspx?tab=1</a>	MI LOM

[Scarica tutte le 214291 partite presenti in 4750 file]

[Contatta il responsabile: [partite@federscacchi.it](mailto:partite@federscacchi.it)]



# i numeri della federazione



Società		ITA	ABR	ALT	BAS	CAL	CAM	EMI	FVG	LAZ	LIG	LOM	MAR	MOL	PIE	PUG	SAR	SIC	TOS	TRE	UMB	VAL	VEN	EST
Totali	Oggi	365	11	2	4	10	20	20	16	38	12	54	14	4	26	24	15	30	22	5	8	1	29	0
	Ieri	365	11	2	4	10	20	20	16	38	12	54	14	4	26	24	15	30	22	5	8	1	29	0
	2023	353	11	2	4	9	19	20	15	41	11	51	14	3	27	24	14	29	20	5	4	1	29	0
Tesserati	Oggi	18270	467	142	93	427	1048	1493	636	1891	508	2959	608	80	1140	1019	744	1754	1209	185	344	14	1447	62
	Ieri	18068	467	142	92	427	1026	1492	636	1859	507	2939	601	80	1132	1015	744	1713	1206	185	340	14	1389	62
	2023	21308	760	166	230	457	1143	1162	855	2286	516	3413	776	56	1357	1258	933	2186	1466	338	415	16	1425	94
Agonisti	Oggi	6529	150	84	32	98	313	470	260	696	280	1147	211	32	541	316	220	453	437	82	111	9	531	56
	Ieri	6516	150	84	32	98	312	470	260	695	280	1143	211	32	540	316	220	451	437	82	110	9	528	56
	2023	6725	142	84	35	103	355	455	260	729	267	1154	214	34	591	315	205	487	482	82	97	11	553	70
Ordinari	Oggi	2631	89	2	18	84	184	106	110	242	68	491	85	26	152	192	107	212	217	26	48	4	163	5
	Ieri	2606	89	2	18	84	177	106	110	236	68	489	84	26	148	192	107	210	217	26	46	4	162	5
	2023	3141	99	2	20	77	199	128	159	361	74	544	112	11	199	251	132	258	251	43	31	4	178	8
Junior	Oggi	9110	228	56	43	245	551	917	266	953	160	1321	312	22	447	511	417	1089	555	77	185	1	753	1
	Ieri	8946	228	56	42	245	537	916	266	928	159	1307	306	22	444	507	417	1052	552	77	184	1	699	1
	2023	11442	519	80	175	277	589	579	436	1196	175	1715	450	11	567	692	596	1441	733	213	287	1	694	16
Carte Scol.	Oggi	78	77	0	0	0	0	0	0	0	0	0	1	0	0	0	0	0	0	0	0	0	0	0
	Ieri	78	77	0	0	0	0	0	0	0	0	0	1	0	0	0	0	0	0	0	0	0	0	0
	2020/21	75	0	0	0	0	0	0	0	0	31	0	0	0	0	0	0	0	0	0	0	0	44	0
Istruttori	Oggi	1199	53	4	6	23	76	40	32	136	24	171	50	2	84	103	54	121	90	10	13	3	103	1
	Ieri	1198	53	4	6	23	76	40	32	136	24	171	50	2	84	103	54	120	90	10	13	3	103	1
	2023	1148	51	3	8	24	66	34	32	137	21	168	46	3	84	99	50	128	66	10	14	2	101	1
Elementari	Oggi	697	29	4	3	12	36	25	16	76	13	113	32	0	50	62	37	66	41	5	8	1	68	0
	Ieri	697	29	4	3	12	36	25	16	76	13	113	32	0	50	62	37	66	41	5	8	1	68	0
	2023	705	30	3	4	11	34	22	14	82	11	112	32	2	52	60	32	74	42	6	11	1	70	0
Giovanili	Oggi	285	12	0	1	9	12	9	13	39	6	33	12	0	25	27	12	31	15	4	3	0	21	1
	Ieri	285	12	0	1	9	12	9	13	39	6	33	12	0	25	27	12	31	15	4	3	0	21	1
	2023	283	10	0	1	9	14	10	13	39	5	33	13	0	25	29	13	31	13	4	2	0	18	1
Giov.Qual.	Oggi	28	0	0	1	1	2	1	0	3	1	2	1	0	0	2	0	9	2	0	0	1	2	0
	Ieri	28	0	0	1	1	2	1	0	3	1	2	1	0	0	2	0	9	2	0	0	1	2	0
	2023	33	0	0	1	1	5	1	0	3	1	3	1	0	0	2	0	10	2	0	0	1	2	0
Formatori	Oggi	0	0	0	0	0	0	0	0	0	0	0	0	0	0	0	0	0	0	0	0	0	0	0
	Ieri	0	0	0	0	0	0	0	0	0	0	0	0	0	0	0	0	0	0	0	0	0	0	0
	2023	0	0	0	0	0	0	0	0	0	0	0	0	0	0	0	0	0	0	0	0	0	0	0
Ins.Elem.	Oggi	189	12	0	1	1	26	5	3	18	4	23	5	2	9	12	5	15	32	1	2	1	12	0
	Ieri	188	12	0	1	1	26	5	3	18	4	23	5	2	9	12	5	14	32	1	2	1	12	0
	2023	127	11	0	2	3	13	1	5	13	4	20	0	1	7	8	5	13	9	0	1	0	11	0
Arbitri	Oggi	319	15	3	0	11	18	19	10	26	10	34	9	2	28	29	16	33	23	5	6	0	21	1
	Ieri	319	15	3	0	11	18	19	10	26	10	34	9	2	28	29	16	33	23	5	6	0	21	1
	2023	311	14	3	0	12	19	21	10	30	5	41	9	2	29	25	10	38	16	5	5	0	16	1
Internaz.	Oggi	34	1	1	0	2	3	1	0	2	0	6	0	0	5	0	1	1	2	1	0	0	7	1
	Ieri	34	1	1	0	2	3	1	0	2	0	6	0	0	5	0	1	1	2	1	0	0	7	1
	2023	30	1	1	0	1	3	1	0	2	0	5	0	0	5	0	0	1	2	1	0	0	6	1
FIDE	Oggi	20	2	0	0	1	3	1	0	1	1	3	0	1	1	2	1	0	1	1	1	0	0	0
	Ieri	20	2	0	0	1	3	1	0	1	1	3	0	1	1	2	1	0	1	1	1	0	0	0
	2023	24	2	0	0	2	3	1	0	1	1	4	0	1	1	2	2	0	1	1	1	0	1	0
Nazionali	Oggi	31	1	0	0	0	2	4	2	1	0	5	2	0	2	3	1	5	2	0	0	0	1	0
	Ieri	31	1	0	0	0	2	4	2	1	0	5	2	0	2	3	1	5	2	0	0	0	1	0
	2023	32	1	0	0	0	3	4	2	0	0	6	2	0	2	3	1	5	3	0	0	0	0	0
Cand.Naz.	Oggi	59	2	0	0	0	4	3	0	5	3	5	2	0	8	6	2	9	5	0	1	0	4	0
	Ieri	59	2	0	0	0	4	3	0	5	3	5	2	0	8	6	2	9	5	0	1	0	4	0
	2023	54	2	0	0	0	2	3	1	6	3	4	2	0	8	5	3	9	2	0	1	0	3	0
Regionali	Oggi	175	9	2	0	8	6	10	8	17	6	15	5	1	12	18	11	18	13	3	4	0	9	0
	Ieri	175	9	2	0	8	6	10	8	17	6	15	5	1	12	18	11	18	13	3	4	0	9	0
	2023	171	8	2	0	9	8	12	7	21	1	22	5	1	13	15	4	23	8	3	3	0	6	0

'Oggi' indica i dati aggiornati; 'Ieri' i dati del numero precedente; '2023' i dati dello scorso anno; in blu se Oggi supera Ieri; in rosso se Oggi supera lo scorso anno. Nota: le Carte Scolastiche sono riferite all'anno scolastico (da settembre a giugno).