



## una foto al giorno



Boris Spassky



## il quiz del giorno

A. Kalinin (1998)

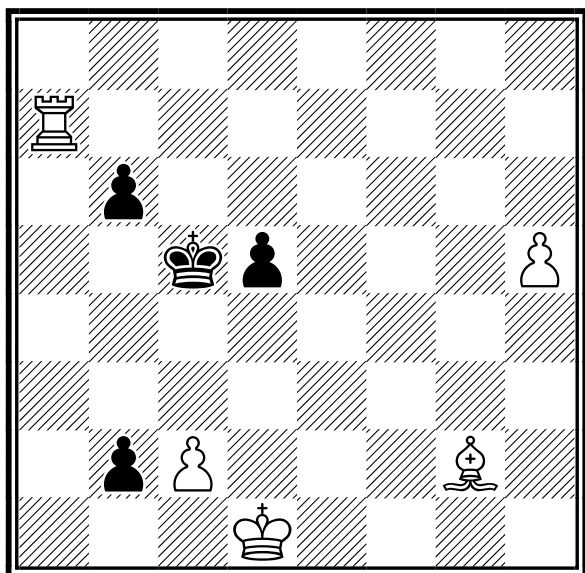

**Il Bianco muove e vince**

[Soluzione sul prossimo numero]



## la domanda del giorno

[Argomento]

TEMA - Tesseramento Online

[Domanda n. 51]

**Come faccio a indicare a chi va inviata la corrispondenza?**

[Risposta]

La corrispondenza può essere inviata all'indirizzo della società oppure a un membro del consiglio direttivo della società stessa (il Presidente o uno qualunque dei Consiglieri).

E quindi necessario inserire i membri del Consiglio Direttivo della società; solo dopo averlo fatto Tema vi consentirà di scegliere tra uno di essi.

[\[tutte le FAQ della FSI\]](#)



## quiz numero precedente

J. H. Marwitz (1957)

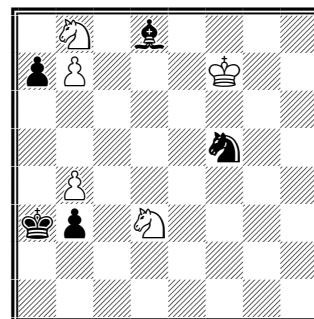

**Il Bianco muove e vince**

1.Re6 Ac7! 2.Ca6 Cd6! 3.Rd7 (3.Cxc7? Cxb7 4.Ca6 b2 5.Cxb2 Rxb2 6.Rd7 Ra3 7.Rc7 Ca5! 8.bxa5 Ra4) 3...Ab8! 4.Cxb8 Cxb7 5.Ca6 Ra4 (5...b2 6.Cxb2 Rxb2 7.Rc7 Ca5 8.bxa5 Ra3 9.Cb8 Ra4 10.Cc6) 6.Rc7 b2! 7.Cxb2+ Rb5 8.Cc4!! (8.Rxb7 stallo) 8...Rxa6 9.Ca3! Ca5 10.b5#



## un pensiero al giorno







Per fortuna mi ha dato matto, altrimenti avrei perso la Donna.

Milorad Vujovic

# calendario manifestazioni italiane



## tornei validi per categorie, Elo Italia e FIDE

	Data Inizio/Fine	Denominazione	Pr.	Reg.
	24-04-2024 - 28-04-2024	<b>CIA 2024 - Campionato Regionale Piemonte</b> <i>Luogo:</i> Torino <i>Note:</i> Org. SST - sede di gioco: Via Goito 13, Torino - Open Integrale - valido per qualificazione a Semifinale CIA - Montepremi € 1100, iscrizione € 50 - info 011-657072, 392/1181395 <i>Email:</i> <a href="mailto:tornei@scacchisticatorinese.it">tornei@scacchisticatorinese.it</a> <i>Sito:</i> <a href="http://www.scacchisticatorinese.it">http://www.scacchisticatorinese.it</a> <i>Arbitri:</i> IA Ricca	TO	PIE
	24-04-2024 - 26-04-2024	<b>7° OPEN WEEK-END DI PRIMAVERA</b> <i>Luogo:</i> Milano <i>Note:</i> Sede: Via Washington 33 - Torneo A: Elo=>1800, B: Elo <i>Email:</i> <a href="mailto:mimosainfo23@gmail.com">mimosainfo23@gmail.com</a> <i>Sito:</i> <a href="http://www.mimosacoopssd.it">http://www.mimosacoopssd.it</a> <i>Arbitri:</i> Palma	MI	LOM
	24-04-2024 - 28-04-2024	<b>2° Festival Internazionale Città di Tivoli</b> <i>Luogo:</i> Tivoli <i>Note:</i> Sede di gioco: Hotel Cristallo Relais, Open A 1900+ Open B 1600-1900 Open C 1600- Iscrizioni euro 65,00 (possibili riduzioni) Montepremi euro 2.100,00 4 wild cards per torneo, tolleranza 60', BYE1/2 ammessi Bando approvato il 1.7.2023 <i>Email:</i> <a href="mailto:info@scacchianiene.it">info@scacchianiene.it</a> <i>Sito:</i> <a href="http://www.scacchianiene.it">http://www.scacchianiene.it</a> <i>Arbitri:</i> AN Massimo Maione, ACN Giorgio Proietti	RM	LAZ
	25-04-2024 - 28-04-2024	<b>Campionato interprovinciale di Potenza e Matera - Ottavi di finale C.I.A.</b> <i>Luogo:</i> Matera <i>Note:</i> Sede di gioco: Associazione Nazionale Marinai, Recinto XX Settembre, 14 Matera. Preiscr. obbl. entro le ore 18.00 del 24 Aprile 2024. Iscr.45 euro (35 U25 e donne). Montepremi 360 euro <i>Email:</i> <a href="mailto:franco.vespe@gmail.com">franco.vespe@gmail.com</a> <i>Sito:</i> <a href="http://Vesus.org">http://Vesus.org</a>	MT	BAS
	25-04-2024 - 28-04-2024	<b>Campionato Regionale Assoluto PUGLIA</b> <i>Luogo:</i> Cerignola <i>Note:</i> <a href="http://www.cerignolascacchi.com">http://www.cerignolascacchi.com</a> <i>Email:</i> <a href="mailto:cerignolascacchi@libero.it">cerignolascacchi@libero.it</a> <i>Sito:</i> <a href="http://www.federscacchipuglia.it/eventi/calendario.asp?tor=1385">http://www.federscacchipuglia.it/eventi/calendario.asp?tor=1385</a>	FG	PUG
	25-04-2024 - 28-04-2024	<b>Open Primavera 2024</b> <i>Luogo:</i> Villa Guardia <i>Note:</i> Sede: Via Europa Unità 5 - Open Integrale - Tel 3314837187 - Org: AD Scacchi La Torre - Montepremi: 560 eur, Iscrizioni: 40 eur (20 x U18 e Donne) <i>Email:</i> <a href="mailto:alberto.laricini@gmail.com">alberto.laricini@gmail.com</a> <i>Sito:</i> <a href="http://Latorre.blog">http://Latorre.blog</a> <i>Arbitri:</i> Gisolini	CO	LOM
	25-04-2024 - 28-04-2024	<b>Campionato Provinciale Assoluto di Messina Ottavi di Finale CIA 2024</b> <i>Luogo:</i> Barcellona P.G. <i>Note:</i> sede di gioco: Galleria Civica Seme d'Arancia (ex stazione) 98051 Barcellona P.G. (ME). <i>Email:</i> <a href="mailto:giuseppezangla@tiscali.it">giuseppezangla@tiscali.it</a> <i>Sito:</i> <a href="http://www.siciliascacchi.it">http://www.siciliascacchi.it</a> <i>Arbitri:</i> Da designare	ME	SIC
	25-04-2024 - 28-04-2024	<b>CIA 2024 - Campionato Provinciale Assoluto di MANTOVA</b> <i>Luogo:</i> Mantova <i>Note:</i> Sede: Pzza Sordello, 43 - Open Integrale - Tel 3493573174 - Org: ASD Mantova Scacchi - Montepremi: in natura, Iscr: 40 eur (20 eur x U18), Iscrizione obbligatoria su vesus.org entro le h 18 del 24 - 04 <i>Email:</i> <a href="mailto:e_trazzi@hotmail.com">e_trazzi@hotmail.com</a> <i>Sito:</i> <a href="http://www.mantovascacchi.it">http://www.mantovascacchi.it</a> <i>Arbitri:</i> Gallani	MN	LOM

	26-04-2024	28-04-2024	<b>MOGLIANO SCACCHI DI PINO BARATO</b>	TV VEN
			<i>Luogo:</i> PREGANZIOL <i>Note:</i> SUDDIVISO IN TORNEO A ELO> 1800 TORNEO B ELO <i>Email:</i> <a href="mailto:INFO@MESTRESCACCHI.IT">INFO@MESTRESCACCHI.IT</a> <i>Sito:</i> <a href="http://WWW.VESUS.ORG">http://WWW.VESUS.ORG</a>	
	26-04-2024	28-04-2026	<b>XVIII Open Internazionale "Torneo del Carso"</b>	TS FVG
			<i>Luogo:</i> Trieste <i>Note:</i> Sede di gioco: Via Trento 16, 34132, Trieste <i>Email:</i> <a href="mailto:ss1904@sst1904.com">sst1904@sst1904.com</a> <i>Sito:</i> <a href="http://www.sst1904.com">http://www.sst1904.com</a>	
	26-04-2024	05-05-2024	<b>Torneo tematico</b>	BZ ALT
			<i>Luogo:</i> Merano <i>Note:</i> Torneo tematico. 7 turni sistema svizzera. Sala di gioco: ****Hotel Mignon, via Grabmayr 12. Montepremi 1000 Euro. Si prega di contattare l'organizzatore in lingua inglese. <i>Email:</i> <a href="mailto:info@schachreisen.eu">info@schachreisen.eu</a> <i>Sito:</i> <a href="https://www.schachreisen.eu/schachreisen/meran-2024">https://www.schachreisen.eu/schachreisen/meran-2024</a> <i>Arbitri:</i> da designare	
	26-04-2024	28-04-2024	<b>Raggruppamento CIS serie promozione Umbria ( Perugia )</b>	PG UMB
			<i>Luogo:</i> Perugia <i>Note:</i> Sede di gioco fino ha 6 squadre via G.da Verrazzano SNC Perugia oltre 6 squadre verrà cambiata sede di gioco. 5 turni di gioco con inizio alle ore 16,45 di venerdì 26/04/2024 <i>Email:</i> <a href="mailto:grifetto.88@tiscali.it">grifetto.88@tiscali.it</a>	
	27-04-2024	05-05-2024	<b>Campionato Inter -Provinciale Agrigento-Caltanissetta Ottavi di finale CIA 2024</b>	CL SIC
			<i>Luogo:</i> Caltanissetta <i>Email:</i> <a href="mailto:presidente@leonardoscacchi.it">presidente@leonardoscacchi.it</a> <i>Sito:</i> <a href="http://www.leonardoscacchi.it">http://www.leonardoscacchi.it</a> <i>Arbitri:</i> Da designare	
	27-04-2024	04-05-2024	<b>Sardinia World Chess Festival</b>	NU SAR
			<i>Luogo:</i> Orosei <i>Note:</i> A 1999+, B 2000-, C 1600- Sede di gioco Club Hotel Marina Beach Iscrizioni euro 100,00 Montepremi euro 50.000,00 tolleranza 60', BYE1/2 consentiti, Wild Cards 10 per torneo Bando approvato in data 9.1.2024 <i>Email:</i> <a href="mailto:sardiniaworldchess@gmail.com">sardiniaworldchess@gmail.com</a> <i>Sito:</i> <a href="http://sardinia-worldchess.it/">http://sardinia-worldchess.it/</a> <i>Arbitri:</i> Al Stéphane Escafre (FRA), Al Gerhard Bertagnolli, Al Eulalia Caramanica	
	27-04-2024	28-04-2024	<b>Ottavo di Finale Campionato Italiano Assoluto 2024 (Provinciale di PU)</b>	PU MAR
			<i>Luogo:</i> Urbino <i>Note:</i> c/o Sala del Maniscalco (Scalette del Teatro), Turni 5, Iscr. € 40,00 (U18 e Maestri in su € 30,00) preiscrizione obbligatoria entro ore 22 del 23.04.2024, valido per le variazioni Elo FIDE <i>Email:</i> <a href="mailto:dynamourbino@libero.it">dynamourbino@libero.it</a> <i>Sito:</i> <a href="http://vesus.org/tournament/KGY553Bs">http://vesus.org/tournament/KGY553Bs</a>	
	27-04-2024	28-04-2024	<b>Primavera Pisana Round Robin</b>	PI TOS
			<i>Luogo:</i> Pisa <i>Note:</i> c/o Stazione Leopolda, Piazza Guerrazzi.No BYE1/2,no wildc,tempo attesa 60'.8 gironi Round-Robin di 6 gioc(Elo FIDE 0-2399) e 1 open svizzero (Elo FIDE 0-1600). Montepremi: coppe e altro materiale. Iscrizioni: 40€ (30€ U18),info:info@scacchilatorre.it <i>Email:</i> <a href="mailto:info@scacchilatorre.it">info@scacchilatorre.it</a> <i>Sito:</i> <a href="http://www.scacchilatorre.it">http://www.scacchilatorre.it</a> <i>Arbitri:</i> da designare	
	29-04-2024	03-06-2024	<b>2° Infrasettimanale " POCO A POCO "</b>	MC MAR
			<i>Luogo:</i> Civitanova <i>Note:</i> c/o Tiro a Volo "Cluana" (Via Ippodromo 7), 6 turni, Iscrizione 25 Euro, Open A: Elo < 2400, Open B: Elo < 1800 (tempo 30'+ 30" a mossa), preiscrizione obbligatoria entro il 29/04/2024 ore 12.00, valido per le variazioni Elo FIDE. <i>Email:</i> <a href="mailto:asdalfierenerocivitanova@gmail.com">asdalfierenerocivitanova@gmail.com</a> <i>Sito:</i> <a href="http://vesus.org/event/6Spl9sXo">http://vesus.org/event/6Spl9sXo</a>	
	30-04-2024	01-05-2024	<b>Torneo Work in chess</b>	BO EMI
			<i>Luogo:</i> Bologna <i>Note:</i> c/o Viale Felsina, 52. Torneo riservato ai giocatori under 1800. Iscrizione: 35 €. U18: 30 €. Montepremi: 335 €. Capienza: 60 posti <i>Email:</i> <a href="mailto:info@circoloscacchisticobolognese.it">info@circoloscacchisticobolognese.it</a> <i>Sito:</i> <a href="http://vesus.org/tournament/9d6gO_aT">http://vesus.org/tournament/9d6gO_aT</a>	



03-05-2024 05-05-2024

**Lago Maggiore International Chess Open**

NO PIE

*Luogo:* Lesa*Note:* Org. Accademia di Scacchi ASD - sede di gioco: Salone della Società Operaia, Lungolago Lesa SS 33 - Open Integrale - montepremi € 1400 - quota iscrizione € 60 info 329-2239575*Email:* [swisschesstour@bluewin.it](mailto:swisschesstour@bluewin.it)*Sito:* [http://www.swisschesstour.com/1/lesa\\_4144875.html](http://www.swisschesstour.com/1/lesa_4144875.html)*Arbitri:* IA Balzarini - AR Collobiano**tornei giovanili****Data Inizio/Fine**  
22-04-2024 22-04-2024**Denominazione**  
**TSS - Fase Regionale Toscana - Secondarie II grado Juniores\*\*ANNULLATO\*\*****Pr. Reg.**  
PO TOS*Luogo:* Prato*Note:* VEDI 19 APRILE*Email:* [eblu@virgilio.it](mailto:eblu@virgilio.it)*Arbitri:* da designare**tornei validi per l'Elo Rapid FIDE****Data Inizio/Fine**  
25-04-2024 25-04-2024**Denominazione**  
**CIGU18 2024 - Campionato regionale Emilia-Romagna****Pr. Reg.**  
BO EMI*Luogo:* Bologna*Note:* c/o Viale Felsina, 52. Chiusura iscrizioni: ore 9:30. Primo turno: ore 9:45. Iscrizione: 20 €*Email:* [info@circoloscacchisticobolognese.it](mailto:info@circoloscacchisticobolognese.it)*Sito:* <https://vesus.org/event/xSxyraWC>*Arbitri:* da designare

25-04-2024 25-04-2024

**Rapid Memorial "Marianna Meloni"**

CA SAR

*Luogo:* Cagliari*Note:* c/o SLOT (tavola calda) Via Caprera 14 - Open integrale aperto a tutti - Quota iscrizione: € 20,00 - Preiscrizione entro il 24-04-2023 su <https://vesus.org/tournament/cC8LVWC7> - Info: Franco tel. 3281211202; email: [scacchicagliari@gmail.com](mailto:scacchicagliari@gmail.com)*Email:* [scacchicagliari@gmail.com](mailto:scacchicagliari@gmail.com)*Sito:* <http://www.scacchicagliari.it-vesus.org/tournament/cC8LVWC7>

25-04-2024 25-04-2024

**VII Memorial "Marianna Meloni" - CIGU18 2024**

CA SAR

*Luogo:* Cagliari*Note:* c/o SLOT (tavola calda) Via Caprera 14 - Quota iscrizione: € 20,00 - Preiscrizione entro il 24-04-2023 su <https://vesus.org/tournament/UOid0nJS> - Info: Franco tel. 3281211202; email: [scacchicagliari@gmail.com](mailto:scacchicagliari@gmail.com)*Email:* [scacchicagliari@gmail.com](mailto:scacchicagliari@gmail.com)*Sito:* <http://www.scacchicagliari.it-vesus.org/tournament/UOid0nJS>

25-04-2024 25-04-2024

**CIG2024 Campionato Regionale Toscano**

FI TOS

*Luogo:* Avane*Note:* c/o Circolo Arci Avane, via di Magolo, 29.no BYE1/2no wildcards, montepremi: coppe, medaglie. Iscrizione 15€. Info: 3478783148, Email: [empoliscacchi@gmail.com](mailto:empoliscacchi@gmail.com). Bonifico entro 20 aprile 2024*Email:* [empoliscacchi@gmail.com](mailto:empoliscacchi@gmail.com)*Arbitri:* da designare

25-04-2024 25-04-2024

**CAMPIONATO PROVINCIALE di SALERNO U18 2024 "CITTÀ DI EBOLI"**

SA CAM











*Luogo:* Eboli*Note:* Sede di gioco: ORATORIO San Francesco - Via Arco dei Tredici - 84025 EBOLI (Sa). Valido per le qualificazioni alle finali nazionali CIG U18 2024 ed omologabile FIDE con variazione ELO Rapid*Email:* [scacchi.laregence@gmail.com](mailto:scacchi.laregence@gmail.com)*Sito:* <http://vesus.org>

27-04-2024 27-04-2024

**1° RAPID FIDE PULEDRI&CUCCIOLI**

MI LOM

*Luogo:* Robecchetto con Induno*Note:* Sede: Palazzo Fagnani Arese, piazza Libertà - Riservato a giocatori U16 (nati dopo il 1 gennaio 2008) - Tel 328 058 2755 - Org: ASD CavallieSegugi - Montepremi: Coppe e Medaglie, Iscrizione: gratuita - Preiscr. per tel o [vesus.org](http://vesus.org)*Email:* [INFO@CAVALLIESEGUGI.COM](mailto:INFO@CAVALLIESEGUGI.COM)*Sito:* <http://www.cavalliesegugi.com>*Arbitri:* Ottolini

	27-04-2024	27-04-2024	<b>CIG 2024 - Torneo di qualificazione di aprile (2) di Frascati Scacchi</b>	RM LAZ
			<i>Luogo:</i> Cocciano - Frascati (RM)	
			<i>Note:</i> Valido qualificazione Campionato Italiano Giovanile 2024. Preiscrizione entro il venerdì precedente. Sede di gioco: sala lettura Cocciano, piazza Fulvio Nobiliore. Inizio ore 9.00.	
			<i>Email:</i> <a href="mailto:frascaticacchi@libero.it">frascaticacchi@libero.it</a>	
			<i>Sito:</i> <a href="http://www.frascaticacchi.it">http://www.frascaticacchi.it</a>	
			<i>Arbitri:</i> Da designare	
	28-04-2024	28-04-2024	<b>Torneo Giovanile U18</b>	AV CAM
			<i>Luogo:</i> Roccabascerana	
			<i>Note:</i> sede di gioco: Centro Arti e Cultura (Sede Pro Loco) Via Arnaldo da Brescia, 16 - Valido per la qualificazione alla Fase Finale del CAMPIONATO ITALIANO GIOVANILE 2024 sino a 18-16-14-12-10-8 anni	
			<i>Sito:</i> <a href="http://www.vesus.org">http://www.vesus.org</a>	
	28-04-2024	28-04-2024	<b>Torneo di qualificazione al CIG 2024 di La Fortezza</b>	LT LAZ
			<i>Luogo:</i> Latina Scalo	
			<i>Note:</i> Valido qualificazione Campionato Italiano Giovanile 2024. Sede di gioco: Sala Ex Cinema ENAL di Latina Scalo, Via Epitaffio, 168. Inizio ore 15:00.	
			<i>Email:</i> <a href="mailto:sermonetascacchi@gmail.com">sermonetascacchi@gmail.com</a>	
			<i>Arbitri:</i> Da designare	
	28-04-2024	28-04-2024	<b>CIG 2024 - Torneo di qualificazione di aprile di Scuola Popolare</b>	RM LAZ
			<i>Luogo:</i> Roma	
			<i>Note:</i> Valido qualificazione Campionato Italiano Giovanile 2024. Sede di gioco: Parco delle Energie, Via Prenestina 175 – Sala Ovale. Inizio ore 14.15.	
			<i>Email:</i> <a href="mailto:scuolapopolarediscacchi@gmail.com">scuolapopolarediscacchi@gmail.com</a>	
			<i>Sito:</i> <a href="http://www.scuolapopolarediscacchi.it">http://www.scuolapopolarediscacchi.it</a>	
			<i>Arbitri:</i> Da designare	
	28-04-2024	28-04-2024	<b>Campionato Provinciale Crotone U18</b>	KR CAL
			<i>Luogo:</i> Casa Cantoniera – Piazzetta Rino Gaetano - Crotone	
			<i>Note:</i> valido per le qualificazioni alle fasi finali nazionali 2024	
			<i>Email:</i> <a href="mailto:info@frapalm.it">info@frapalm.it</a>	
	28-04-2024	28-04-2024	<b>2° rapid fide Gens una Sumus</b>	PA SIC
			<i>Luogo:</i> Palermo	
			<i>Email:</i> <a href="mailto:info@palermoscacchi.it">info@palermoscacchi.it</a>	
			<i>Sito:</i> <a href="http://www.palermoscacchi.it">http://www.palermoscacchi.it</a>	
			<i>Arbitri:</i> Da designare	
	28-04-2024	28-04-2024	<b>4° torneo rapid FIDE ASR</b>	RM LAZ
			<i>Luogo:</i> Roma	
			<i>Note:</i> Sede di gioco: via Luigi Pulci, 14. Inizio torneo: ore 15.30. Iscrizione entro le 12.00 del 27/4. Parcheggio convenzionato.	
			<i>Email:</i> <a href="mailto:info@accademiascacchiroma.it">info@accademiascacchiroma.it</a>	
			<i>Sito:</i> <a href="http://www.accademiascacchiroma.it">http://www.accademiascacchiroma.it</a>	
			<i>Arbitri:</i> Da designare	
	28-04-2024	28-04-2024	<b>Torneo di qualificazione CIG 18 Città di Castello</b>	PG UMB
			<i>Luogo:</i> Città di Castello ( PG )	
			<i>Note:</i> Sede di gioco Hotel ristorante il Boschetto Città di Castello premiazioni a seguire con coppe e medaglie	
			<i>Email:</i> <a href="mailto:scivalesdaniel@gmail.com">scivalesdaniel@gmail.com</a>	
			<i>Sito:</i> <a href="http://Vesus">http://Vesus</a>	
	28-04-2024	28-04-2024	<b>TORNEO C.I.G. U18 Provinciale MC</b>	MC MAR
			<i>Luogo:</i> Recanati	
			<i>Note:</i> c/o Circolo B. Gigli (Via Risorgimento snc), 5 turni, Iscrizione: 10 Euro, Preiscrizione obbligatoria entro il 27/04/2024 ore 23.59, valido per le qualificazioni alle Finali Nazionali CIG 2024 e per le variazioni Elo FIDE Rapid.	
			<i>Email:</i> <a href="mailto:info@circoloscacchirecanati.it">info@circoloscacchirecanati.it</a>	
			<i>Sito:</i> <a href="http://vesus.org/tournament/Fx_ioZEer">http://vesus.org/tournament/Fx_ioZEer</a>	
	01-05-2024	01-05-2024	<b>CAMPIONATO REGIONALE GIOVANILE U18 valido per la Finale CIG 2024</b>	TE ABR
			<i>Luogo:</i> Roseto	
			<i>Note:</i> Sede: Lido d'Abruzzo v.le Makarska,1-Roseto. Preiscrizioni: on line obbligatoria, sul sito <a href="https://vesus.org/Lucio3498106822">https://vesus.org/Lucio3498106822</a> Iscrizioni: € 10. Torneo valido per giocatori nati dal 01/01/2006- Primo turno ore 9,30	
			<i>Email:</i> <a href="mailto:torridelvomano@gmail.com">torridelvomano@gmail.com</a>	
			<i>Sito:</i> <a href="http://www.pinetoscacchi.it">http://www.pinetoscacchi.it</a>	
			<i>Arbitri:</i> da definire	

-  01-05-2024 01-05-2024 **Rapid FIDE alla Sagra degli Asparagi** MB LOM  
*Luogo:* Mezzago  
*Note:* Sede: Palazzo Archinti, Sala Mansarda - Open Integrale - Inizio 9.30 - Tel 349 389 3538 - Org: La Mongolfiera - Montep: 650 eur, Iscr: 18 Eur - Preiscr. su [www.vegareult.com](http://www.vegareult.com)  
*Email:* [scacchi@lamongolfiera.mb.it](mailto:scacchi@lamongolfiera.mb.it)  
*Sito:* <http://www.lamongolfiera.mb.it>  
*Arbitri:* De Angelis (princ), Balzarini, Biffi
-  01-05-2024 01-05-2024 **8° grand prix del triveneto 2023-2024 tappa di Mestre** VE VEN  
*Luogo:* Mestre  
*Note:* sede di gioco: Patronato Altobello - Chiesa Parrocchiale del Cuore Immacolato di Maria via Altobello 4 - P.le Madonna Pellegrina, Mestre (VE)  
*Email:* [info@mestrescacchi.it](mailto:info@mestrescacchi.it)  
*Sito:* <http://www.vesus.org>
-  01-05-2024 01-05-2024 **Campionato provinciale Cig18 BT** BT PUG  
*Luogo:* Barletta  
*Note:* <http://www.barlettascacchi.it>  
*Email:* [gerundini52@gmail.com](mailto:gerundini52@gmail.com)  
*Sito:* <http://www.federscacchipuglia.it/eventi/calendario.asp?tor=1413>
-  01-05-2024 01-05-2024 **Torneo Provinciale Bari CIG U18** BA PUG  
*Luogo:* Altamura  
*Note:* <http://www.accademiascacchialtamura.it>  
*Email:* [direzione@accademiascacchialtamura.it](mailto:direzione@accademiascacchialtamura.it)  
*Sito:* <http://www.federscacchipuglia.it/eventi/calendario.asp?tor=1412>
-  01-05-2024 01-05-2024 **CIG U18 2024 - Campionato Regionale Piemonte** TO PIE  
*Luogo:* Nichelino  
*Note:* rg. Nichelino - sede di gioco: Salone Polivalente, via Damiano Chiesa 12, Nichelino - Campionato Regionale valido per qualificazione CIG - quota max iscrizione € 10, montepremi in coppe e medaglie - info 338-8553541  
*Email:* [info@scacchinichelino.it](mailto:info@scacchinichelino.it)  
*Sito:* <http://www.scacchinichelino.it>  
*Arbitri:* ACN D'Ingiullo - ACN Ravera - AR Tobia
-  01-05-2024 01-05-2024 **CIG 2024 - 14° Torneo giovanile U18 "Primavera scacchi"** MB LOM  
*Luogo:* Mezzago  
*Note:* Sede: Palazzo Archinti, Piazza Liberta - Valido qualificazione finale CIG 2024 - Inizio 9.30 - Tel 349 389 3538 - Org: La Mongolfiera - Montep: Coppe e Medaglie, Iscr: 15 Eur - Preiscr. su [www.vegareult.com](http://www.vegareult.com)  
*Email:* [scacchi@lamongolfiera.mb.it](mailto:scacchi@lamongolfiera.mb.it)  
*Sito:* <http://www.lamongolfiera.mb.it>
-  01-05-2024 01-05-2024 **4° RAPID FIDE 2024 Le Torri del Vomano - Roseto** TE ABR  
*Luogo:* Roseto  
*Note:* Sede: Lido d'Abruzzo v.le Makarska,1-Roseto. Preiscrizioni: on line sul sito <https://vesus.org> - Lucio 3498106822-ISCRIZIONI-€.10 entro le 14:30. 1°turno ore 10 Premi: 1° class.€ 25, 2°class.€ 15, 3° class. € 10, 1°class.NC € 10  
*Email:* [torridelvomano@gmail.com](mailto:torridelvomano@gmail.com)  
*Sito:* <http://www.pinetoscacchi.it>  
*Arbitri:* da definire
-  02-05-2024 02-05-2024 **Torneo Rapid a Squadre "Partenopea's Friends"** NA CAM  
*Luogo:* Napoli  
*Note:* Sede di gioco: Via Gioacchino Rossini, 6 80128  
Componenti squadre: 3  
*Email:* [direttivo@scacchisticapartenopea.org](mailto:direttivo@scacchisticapartenopea.org)  
*Sito:* <http://www.scacchisticapartenopea.org>





## tornei validi per l'Elo Blitz FIDE

Data Inizio/Fine	Denominazione	Pr. Reg.
22-04-2024 22-04-2024	<b>MonteBlitz - Aprile 2024</b> <i>Luogo:</i> Montecatini <i>Note:</i> Sede: La Casetta, Via del Fontanile, 8 - Open Integrale - Inizio: 21.00 - Tel 349 389 3538 - Org: La Mongolfiera, Iscr: 10 Eur <i>Email:</i> <a href="mailto:scacchi@lamongolfiera.mb.it">scacchi@lamongolfiera.mb.it</a> <i>Sito:</i> <a href="http://www.lamongolfiera.mb.it">http://www.lamongolfiera.mb.it</a> <i>Arbitri:</i> De Angelis	LC LOM
27-04-2024 27-04-2024	<b>Campionato Provinciale Blitz di Messina 2024</b> <i>Luogo:</i> Barcellona P.G. <i>Note:</i> sede di gioco: Galleria Civica Seme d'Arancia (ex stazione) 98051 Barcellona P.G. (ME). <i>Email:</i> <a href="mailto:barcellonascacchi@tiscali.it">barcellonascacchi@tiscali.it</a> <i>Sito:</i> <a href="http://www.siciliascacchi.it">http://www.siciliascacchi.it</a> <i>Arbitri:</i> Da designare	ME SIC
04-05-2024 04-05-2024	<b>Maratona invernale BLITZ - 4° tappa</b> <i>Luogo:</i> Trieste <i>Note:</i> Sede di gioco: presso Società Scacchistica Triestina in via Trento 16 Trieste <i>Email:</i> <a href="mailto:sst1904@sst1904.com">sst1904@sst1904.com</a> <i>Sito:</i> <a href="http://www.sst1904.com">http://www.sst1904.com</a>	TS FVG



## altre manifestazioni

Data Inizio/Fine	Denominazione	Pr. Reg.
22-04-2024 22-04-2024	<b>Trofeo Scacchi Scuola - Fase Regione Sicilia</b> <i>Luogo:</i> Marsala - Hotel President <i>Note:</i> Fase regionale del Trofeo Scacchi Scuola, riservata alle Scuole Primarie <i>Email:</i> <a href="mailto:info@torneiscacchi.it">info@torneiscacchi.it</a> <i>Sito:</i> <a href="http://www.torneiscacchi.it">http://www.torneiscacchi.it</a>	TP SIC
22-04-2024 22-04-2024	<b>Competizione Sportiva Scolastica - Fase Regione Sicilia</b> <i>Luogo:</i> Marsala - Hotel President <i>Note:</i> Fase regionale dei Campionati Studenteschi, riservata alle Scuole Secondarie di I e II grado <i>Email:</i> <a href="mailto:info@torneiscacchi.it">info@torneiscacchi.it</a> <i>Sito:</i> <a href="http://www.torneiscacchi.it">http://www.torneiscacchi.it</a>	TP SIC
22-04-2024 22-04-2024	<b>CAMPIONATI ITALIANI ONLINE EVENTO RAPID BIS</b> <i>Luogo:</i> Omniachess <i>Note:</i> Evento inserito ai soli fini della designazione. <i>Sito:</i> <a href="https://omniachess.com/Championship.aspx?tab=1">https://omniachess.com/Championship.aspx?tab=1</a>	MI LOM

[Scarica tutte le 214291 partite presenti in 4750 file]

[Contatta il responsabile: [partite@federscacchi.it](mailto:partite@federscacchi.it)]



# i numeri della federazione



Società		ITA	ABR	ALT	BAS	CAL	CAM	EMI	FVG	LAZ	LIG	LOM	MAR	MOL	PIE	PUG	SAR	SIC	TOS	TRE	UMB	VAL	VEN	EST
Totali	Oggi	365	11	2	4	10	20	20	16	38	12	54	14	4	26	24	15	30	22	5	8	1	29	0
	Ieri	365	11	2	4	10	20	20	16	38	12	54	14	4	26	24	15	30	22	5	8	1	29	0
	2023	353	11	2	4	9	19	20	15	41	11	51	14	3	27	24	14	29	20	5	4	1	29	0
Tesserati	Oggi	18318	467	142	93	434	1048	1494	637	1894	509	2959	608	85	1155	1026	744	1754	1216	185	344	14	1448	62
	Ieri	18270	467	142	93	427	1048	1493	636	1891	508	2959	608	80	1140	1019	744	1754	1209	185	344	14	1447	62
	2023	21308	760	166	230	457	1143	1162	855	2286	516	3413	776	56	1357	1258	933	2186	1466	338	415	16	1425	94
Agonisti	Oggi	6539	150	84	32	97	313	470	261	698	280	1151	211	32	542	317	220	453	438	82	111	9	532	56
	Ieri	6529	150	84	32	98	313	470	260	696	280	1147	211	32	541	316	220	453	437	82	111	9	531	56
	2023	6725	142	84	35	103	355	455	260	729	267	1154	214	34	591	315	205	487	482	82	97	11	553	70
Ordinari	Oggi	2640	89	2	18	89	184	107	110	242	69	487	85	27	153	192	107	212	221	26	48	4	163	5
	Ieri	2631	89	2	18	84	184	106	110	242	68	491	85	26	152	192	107	212	217	26	48	4	163	5
	2023	3141	99	2	20	77	199	128	159	361	74	544	112	11	199	251	132	258	251	43	31	4	178	8
Junior	Oggi	9139	228	56	43	248	551	917	266	954	160	1321	312	26	460	517	417	1089	557	77	185	1	753	1
	Ieri	9110	228	56	43	245	551	917	266	953	160	1321	312	22	447	511	417	1089	555	77	185	1	753	1
	2023	11442	519	80	175	277	589	579	436	1196	175	1715	450	11	567	692	596	1441	733	213	287	1	694	16
Carte Scol.	Oggi	78	77	0	0	0	0	0	0	0	0	0	1	0	0	0	0	0	0	0	0	0	0	0
	Ieri	78	77	0	0	0	0	0	0	0	0	0	1	0	0	0	0	0	0	0	0	0	0	0
	2020/21	75	0	0	0	0	0	0	0	0	31	0	0	0	0	0	0	0	0	0	0	0	44	0
Istruttori	Oggi	1199	53	4	6	22	76	40	32	137	24	171	50	2	84	103	54	121	90	10	13	3	103	1
	Ieri	1199	53	4	6	23	76	40	32	136	24	171	50	2	84	103	54	121	90	10	13	3	103	1
	2023	1148	51	3	8	24	66	34	32	137	21	168	46	3	84	99	50	128	66	10	14	2	101	1
Elementari	Oggi	697	29	4	3	11	36	25	16	77	13	113	32	0	50	62	37	66	41	5	8	1	68	0
	Ieri	697	29	4	3	12	36	25	16	76	13	113	32	0	50	62	37	66	41	5	8	1	68	0
	2023	705	30	3	4	11	34	22	14	82	11	112	32	2	52	60	32	74	42	6	11	1	70	0
Giovanili	Oggi	285	12	0	1	9	12	9	13	39	6	33	12	0	25	27	12	31	15	4	3	0	21	1
	Ieri	285	12	0	1	9	12	9	13	39	6	33	12	0	25	27	12	31	15	4	3	0	21	1
	2023	283	10	0	1	9	14	10	13	39	5	33	13	0	25	29	13	31	13	4	2	0	18	1
Giov.Qual.	Oggi	28	0	0	1	1	2	1	0	3	1	2	1	0	0	2	0	9	2	0	0	1	2	0
	Ieri	28	0	0	1	1	2	1	0	3	1	2	1	0	0	2	0	9	2	0	0	1	2	0
	2023	33	0	0	1	1	5	1	0	3	1	3	1	0	0	2	0	10	2	0	0	1	2	0
Formatori	Oggi	0	0	0	0	0	0	0	0	0	0	0	0	0	0	0	0	0	0	0	0	0	0	0
	Ieri	0	0	0	0	0	0	0	0	0	0	0	0	0	0	0	0	0	0	0	0	0	0	0
	2023	0	0	0	0	0	0	0	0	0	0	0	0	0	0	0	0	0	0	0	0	0	0	0
Ins.Elem.	Oggi	189	12	0	1	1	26	5	3	18	4	23	5	2	9	12	5	15	32	1	2	1	12	0
	Ieri	189	12	0	1	1	26	5	3	18	4	23	5	2	9	12	5	15	32	1	2	1	12	0
	2023	127	11	0	2	3	13	1	5	13	4	20	0	1	7	8	5	13	9	0	1	0	11	0
Arbitri	Oggi	319	15	3	0	10	18	19	10	27	10	34	9	2	28	29	16	33	23	5	6	0	21	1
	Ieri	319	15	3	0	11	18	19	10	26	10	34	9	2	28	29	16	33	23	5	6	0	21	1
	2023	311	14	3	0	12	19	21	10	30	5	41	9	2	29	25	10	38	16	5	5	0	16	1
Internaz.	Oggi	34	1	1	0	2	3	1	0	2	0	6	0	0	5	0	1	1	2	1	0	0	7	1
	Ieri	34	1	1	0	2	3	1	0	2	0	6	0	0	5	0	1	1	2	1	0	0	7	1
	2023	30	1	1	0	1	3	1	0	2	0	5	0	0	5	0	0	1	2	1	0	0	6	1
FIDE	Oggi	20	2	0	0	1	3	1	0	1	1	3	0	1	1	2	1	0	1	1	1	0	0	0
	Ieri	20	2	0	0	1	3	1	0	1	1	3	0	1	1	2	1	0	1	1	1	0	0	0
	2023	24	2	0	0	2	3	1	0	1	1	4	0	1	1	2	2	0	1	1	1	0	1	0
Nazionali	Oggi	31	1	0	0	0	2	4	2	1	0	5	2	0	2	3	1	5	2	0	0	0	1	0
	Ieri	31	1	0	0	0	2	4	2	1	0	5	2	0	2	3	1	5	2	0	0	0	1	0
	2023	32	1	0	0	0	3	4	2	0	0	6	2	0	2	3	1	5	3	0	0	0	0	0
Cand.Naz.	Oggi	59	2	0	0	0	4	3	0	5	3	5	2	0	8	6	2	9	5	0	1	0	4	0
	Ieri	59	2	0	0	0	4	3	0	5	3	5	2	0	8	6	2	9	5	0	1	0	4	0
	2023	54	2	0	0	0	2	3	1	6	3	4	2	0	8	5	3	9	2	0	1	0	3	0
Regionali	Oggi	175	9	2	0	7	6	10	8	18	6	15	5	1	12	18	11	18	13	3	4	0	9	0
	Ieri	175	9	2	0	8	6	10	8	17	6	15	5	1	12	18	11	18	13	3	4	0	9	0
	2023	171	8	2	0	9	8	12	7	21	1	22	5	1	13	15	4	23	8	3	3	0	6	0

'Oggi' indica i dati aggiornati; 'Ieri' i dati del numero precedente; '2023' i dati dello scorso anno; in blu se Oggi supera Ieri; in rosso se Oggi supera lo scorso anno. Nota: le Carte Scolastiche sono riferite all'anno scolastico (da settembre a giugno).