



## una foto al giorno



Nicola Palladino



## il quiz del giorno

**Bremel - Kertis**  
Budapest, 1948

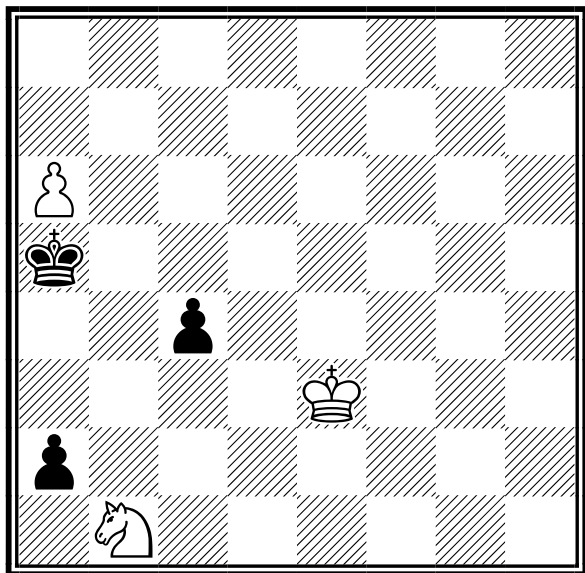

**Il Bianco muove e vince**  
[Soluzione sul prossimo numero]



## la domanda del giorno

[Argomento]

TEMA - Tesseramento Online

[Domanda n. 48]

## Non ricevo l'email di conferma della mia registrazione. Come mai?

[Risposta]

È possibile che per motivi tecnici vari l'email di conferma finale della vostra registrazione non vi arrivi in un tempo ragionevole (24 ore durante la settimana, 48/72 se di mezzo c'è un weekend o un periodo festivo).

Se ciò accade, provate semplicemente ad entrare in Tema.

Se ci riuscite, vuol dire che la vostra utenza è stata autorizzata (anche se l'email di conferma non vi è arrivata).

Se non ci riuscite, contattate l'amministratore di Tema che indagherà e risolverà il problema.

[\[tutte le FAQ della FSI\]](#)



## quiz numero precedente

Zinar (1983)

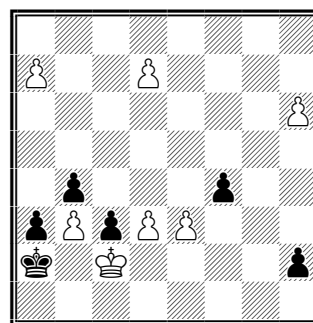

**Il Bianco muove e vince**

1.a8=A!! (1.a8=D? f3 2.Dxf3 h1=D 3.Dxh1 stallo) 1...fxe3 2.d8=A!! (2.d8=D? h1=D 3.Axh1 e2 4.Dh4 e1=D 5.Dxe1 stallo; 2.Rd1? Rb1 3.d8=D c2+) 2...e2 3.Ah4 Ra1 4.h7 h1=D 5.Axh1 e1=D 6.Axe1 a2 7.Rc1 c2 8.h8=A#



## un pensiero al giorno

Abbiamo preso dagli scacchi l'abitudine di non abbatterci se le cose sembrano andare male e di sperare sempre in un'occasione propizia, senza smettere mai di cercare una via d'uscita.

*Benjamin Franklin*

# calendario manifestazioni italiane



## tornei validi per categorie, Elo Italia e FIDE

	Data Inizio/Fine	Denominazione	Pr. Reg.
	21-06-2024 23-06-2024	<b>1° Week End d'Estate 2024</b> <i>Luogo:</i> Roma <i>Note:</i> Sede di gioco: Via Luigi Pulci, 14. Iscrizioni su VeSuS fino al 21 giugno 2024 alle 12:00 o al raggiungimento del max numero di posti. <i>Email:</i> <a href="mailto:info@accademiascacchiroma.it">info@accademiascacchiroma.it</a> <i>Sito:</i> <a href="http://www.accademiascacchiroma.it">http://www.accademiascacchiroma.it</a> <i>Arbitri:</i> Da designare	RM LAZ
	21-06-2024 23-06-2024	<b>Campionato Italiano di scacchi FISPIC 2024</b> <i>Luogo:</i> Campomarino Lido - Hotel Acquario <i>Note:</i> Campionato italiano di scacchi per ipovedenti e ciechi - partecipazione consentita a atleti FISPIC in possesso di classificazione federale e tessera FSI. A N N U L L A T O per numero insufficiente di partecipanti. <i>Email:</i> <a href="mailto:saraudi@fispic.it">saraudi@fispic.it</a> <i>Sito:</i> <a href="https://fispic.it/campionato-italiano-di-scacchi-iscrizioni-entro-il-20-maggio/?fbclid=IwZXh0bgNhZW0">https://fispic.it/campionato-italiano-di-scacchi-iscrizioni-entro-il-20-maggio/?fbclid=IwZXh0bgNhZW0</a>	CB MOL
	21-06-2024 23-06-2024	<b>6° Festival Week End "Mediterranee"</b> <i>Luogo:</i> Genova <i>Note:</i> Sede di gioco Hotel Mediterranee Ge-Pegli. OpenA >1800, Open B tra 1600 e 1800. Open C < 1600. Montepremi 1520 €, iscrizione 50€ (40 u18) e gratuita M.I. e GM. Preiscriz.su Vesus entro data indicata su bando. <i>Email:</i> <a href="mailto:brunovello@libero.it">brunovello@libero.it</a> <i>Sito:</i> <a href="http://scacchigenovamerlino.altervista.org">http://scacchigenovamerlino.altervista.org</a> <i>Arbitri:</i> Da definire	GE LIG
	21-06-2024 23-06-2024	<b>2° Week-end Citta' di Soliera</b> <i>Luogo:</i> Soliera <i>Note:</i> c/o Centro culturale Habitat, Via Berlinguer, 201. Torneo A: over 1800. Torneo B: under 1900. Iscrizione: 30 €. U16: 20 €. Montepremi: 1240 € <i>Email:</i> <a href="mailto:info@club64.it">info@club64.it</a> <i>Sito:</i> <a href="http://vesus.org/event/Mqlv4bzL">http://vesus.org/event/Mqlv4bzL</a> <i>Arbitri:</i> AN Rosa - AN Sfera	MO EMI
	21-06-2024 24-06-2024	<b>10° Festival di San Giovanni</b> <i>Luogo:</i> Torino <i>Note:</i> Org. SST - sede di gioco: Via Goito 13, Torino - Open Integrale - montepremi € 800 - quota di iscrizione € 50 - info 011/657072 - 392/1181395 <i>Email:</i> <a href="mailto:tornei@scacchisticatorinese.it">tornei@scacchisticatorinese.it</a> <i>Sito:</i> <a href="http://www.scacchisticatorinese.it">http://www.scacchisticatorinese.it</a> <i>Arbitri:</i> IA Ricca	TO PIE
	21-06-2024 23-06-2024	<b>1° torneo Sparkasse Trophy "Daniel Harrwitz Memorial"</b> <i>Luogo:</i> Bolzano <i>Note:</i> Sala di gioco: Sala Cassa di Risparmio Academy, Via Cassa di Risparmio 16, 39100 Bolzano. Montepremi: 2.600 Euro. <i>Email:</i> <a href="mailto:info@arciscacchi.it">info@arciscacchi.it</a> <i>Sito:</i> <a href="http://www.arciscacchi.it">http://www.arciscacchi.it</a> <i>Arbitri:</i> da designare	BZ ALT
	21-06-2024 23-06-2024	<b>7° Festival Internazionale USCIAMO DALLO STALLO</b> <i>Luogo:</i> Falconara Marittima <i>Note:</i> c/o Hotel Touring (Via degli Spagnoli 18), 5 turni, A: aperto a tutti, B: Elo <i>Email:</i> <a href="mailto:m.pelagalli3@gmail.com">m.pelagalli3@gmail.com</a> <i>Sito:</i> <a href="http://vesus.org/tournament/_eQAWIS6">http://vesus.org/tournament/_eQAWIS6</a>	AN MAR
	22-06-2024 23-06-2024	<b>CIS 2024 - SERIE PROMOZIONE CALABRIA - GIRONE SUD CALABRIA</b> <i>Luogo:</i> LAMEZIA TERME <i>Email:</i> <a href="mailto:giovannispina.scacchi@gmail.com">giovannispina.scacchi@gmail.com</a>	CZ CAL



28-06-2024 30-06-2024 **9° open week end " Ricordando Stefano Leopardi"**

CO LOM

*Luogo:* Centro Valle Intelvi

*Note:* Sede: Via Provinciale 180 c/o Albergo Ristorante Cavaria - Torneo A: Elo => 1700, B: Elo < 1700 - Tel 3337573733 - Org: Mimosas International Horizont SSD - Montepremi: 1000 eur + Trofei, Iscrizione: 65 eur (scontistica varia)

*Email:* [mimosainfo23@gmail.com](mailto:mimosainfo23@gmail.com)

*Sito:* <http://www.mimosacoopssd.it>

*Arbitri:* De Angelis



29-06-2024 06-07-2024 **CAMPIONATO ITALIANO GIOVANILE**

PR EMI

*Luogo:* Salsomaggiore Terme

*Email:* [cig@unichess.it](mailto:cig@unichess.it)

*Sito:* <http://scacchinazionali.it/>

*Arbitri:* Direttore: Al Marco Biagioli - Abbinamenti: AN Massimo Maione + altri



30-06-2024 07-07-2024 **15° Festival "Ischia Isola Verde"**

NA CAM

*Luogo:* Forio d'Ischia

*Note:* Sede di gioco Hotel Villa Angela

Iscrizioni euro 60,00, montepremi euro 1.500,00

tempo di attesa 30', BYE1/2 non consentiti

bando approvato in data 12.12.2023

*Email:* [Info@giochidinatale.it](mailto:Info@giochidinatale.it)

*Sito:* <http://www.giochidinatale.it>

*Arbitri:* Al Luigi Forlano













## tornei giovanili

Data Inizio/Fine	Denominazione	Pr. Reg.
22-06-2024 22-06-2024	<b>Trofeo CONI 2024</b> <i>Luogo:</i> Palmanova <i>Note:</i> Sede di gioco: ASD Palmascacchi - Via Marcello, 10 33057 Palmanova UD <i>Email:</i> <a href="mailto:info@scacchifvg.it">info@scacchifvg.it</a> <i>Sito:</i> <a href="http://www.scacchifvg.it">http://www.scacchifvg.it</a>	UD FVG
23-06-2024 23-06-2024	<b>Trofeo CONI 2024 - BASILICATA</b> <i>Luogo:</i> Potenza - Oratorio Don Bosco <i>Note:</i> Riservato ai tesserati FSI ad ASD Basilicata nati tra il 2010 e il 2014. Iscrizione gratuita tramite ASD di appartenenza entro il 21/6/2024. <i>Email:</i> <a href="mailto:marioangelofiore@gmail.com">marioangelofiore@gmail.com</a>	PZ BAS



## tornei validi per l'Elo Rapid FIDE

Data Inizio/Fine	Denominazione	Pr. Reg.
20-06-2024 27-06-2024	<b>Torneo Rapid A30 "La Mezzora"</b> <i>Luogo:</i> Napoli <i>Note:</i> Da giovedì 20 a giovedì 27 giugno 2024 Sede di gioco: Via Gioacchino Rossini, 6 80128 Il montepremi complessivo è di € 180 Valido per le variazioni Elo Rapid FIDE <i>Email:</i> <a href="mailto:emmecci@protonmail.com">emmecci@protonmail.com</a> <i>Sito:</i> <a href="http://www.scacchisticapartenopea.org">http://www.scacchisticapartenopea.org</a>	NA CAM
22-06-2024 22-06-2024	<b>Trofeo CONI 2024 Abruzzo</b> <i>Luogo:</i> Teramo <i>Note:</i> Sede di gioco: Locale Bar San Matteo-Largo San Matteo 2 Teramo. Iscrizione €10 Riservato ai nati 2010-2011-2012-2013-2014 <i>Email:</i> <a href="mailto:adteramoscacchi@gmail.com">adteramoscacchi@gmail.com</a> <i>Sito:</i> <a href="http://vesus.org/tournament/m4cVuCII">http://vesus.org/tournament/m4cVuCII</a> <i>Arbitri:</i> da designare	TE ABR
22-06-2024 22-06-2024	<b>Chess Tournament</b> <i>Luogo:</i> Misilmeri <i>Note:</i> Sede di gioco: ASD Pedone Isolano corso 4 aprile 250, Misilmeri (PA) <i>Email:</i> <a href="mailto:asdpedoneisolano@gmail.com">asdpedoneisolano@gmail.com</a> <i>Sito:</i> <a href="http://www.siciliascacchi.it">http://www.siciliascacchi.it</a> <i>Arbitri:</i> Da designare	PA SIC

	22-06-2024	22-06-2024	<b>"Assalto al Re!" - Torneo semilampo GPSP</b>	BA PUG
			<i>Luogo:</i> Noicattaro	
			<i>Note:</i> Quota iscrizione: € 20; ridotta a € 15 per Donne, Under 18 e Over 65 per torneo omologato; - € 15 ridotta a € 10 per Donne, Under 18 e Over 65 per torneo amatoriale. Riduzione ulteriore di 5 euro per i soci. Montepremi: 400 euro.	
			<i>Email:</i> <a href="mailto:circoloscacchinoja@libero.it">circoloscacchinoja@libero.it</a>	
			<i>Sito:</i> <a href="http://www.federscacchipuglia.it">http://www.federscacchipuglia.it</a>	
	23-06-2024	23-06-2024	<b>Trofeo CONI 2024 - Fase regionale Emilia-Romagna</b>	FE EMI
			<i>Luogo:</i> Ferrara	
			<i>Note:</i> c/o Centro sociale Il Barco, Via dell'Indipendenza, 40. Riservato a giocatori U10-14 dell'Emilia-Romagna di età e tesserati FSI con ASD iscritte al registro CONI per l'anno 2024. Iscrizione: 10 €	
			<i>Email:</i> <a href="mailto:antonio.dent@libero.it">antonio.dent@libero.it</a>	
			<i>Sito:</i> <a href="http://vesus.org/tournament/asAGTmNi">http://vesus.org/tournament/asAGTmNi</a>	
			<i>Arbitri:</i> AR Cantelli	
	23-06-2024	23-06-2024	<b>Trofeo dell'estate 2024 - Torneo semilampo GPSP</b>	LE PUG
			<i>Luogo:</i> Pisignano	
			<i>Note:</i> Iscrizione: 15€, ridotto a 12€ per donne, Under 18, universitari (max 26 anni). Premi: coppe e medaglie.	
			<i>Email:</i> <a href="mailto:ASSpisignano.soc@federscacchipuglia.it">ASSpisignano.soc@federscacchipuglia.it</a>	
			<i>Sito:</i> <a href="http://www.scacchiescacchi.it">http://www.scacchiescacchi.it</a>	
	23-06-2024	23-06-2024	<b>***ANNULLATO*** Follemente Chess</b>	CE CAM
			<i>Luogo:</i> Caserta	
			<i>Note:</i> Sede di gioco: Viale Michelangelo Buonarroti, 5 – Caserta.	
			<i>Email:</i> <a href="mailto:donnie007@hotmail.it">donnie007@hotmail.it</a>	
			<i>Sito:</i> <a href="http://vesus.org">http://vesus.org</a>	
	23-06-2024	23-06-2024	<b>TROFEO CONI 2024-fase regionale del Veneto</b>	PD VEN
			<i>Luogo:</i> SELVAZZANO DENTRO	
			<i>Note:</i> SEDE DI GIOCO: CENTRO CIVICO C.LEONI PIAZZA CARLO LEONI, 11 SELVAZZANO DENTRO FRAZ.CASELLE (PD)	
			<i>Email:</i> <a href="mailto:CALINOIU.CLAUDIA@YAHOO.IT">CALINOIU.CLAUDIA@YAHOO.IT</a>	
			<i>Sito:</i> <a href="http://WWW.SCACCHIPADOVA.COM">http://WWW.SCACCHIPADOVA.COM</a>	
	23-06-2024	23-06-2024	<b>10° torneo di scacchi La Rocca</b>	VT LAZ
			<i>Luogo:</i> Nepi	
			<i>Note:</i> Contrada La Rocca, Via Tortolini, Nepi (VT). Inizio ore 11.00.	
			<i>Email:</i> <a href="mailto:info@alfieridellatuscia.it">info@alfieridellatuscia.it</a>	
			<i>Sito:</i> <a href="http://www.alfieridellatuscia.it">http://www.alfieridellatuscia.it</a>	
			<i>Arbitri:</i> Da designare	
	23-06-2024	23-06-2024	<b>XV Memorial Costantino Romano</b>	FI TOS
			<i>Luogo:</i> Firenze	
			<i>Note:</i> c/o SMS Rifredi, via Vittorio Emanuele II, 303. Open integrale. Montepremi: 500€, tempo di attesa 12', no BYE 1/2, no wildcards. Iscrizione: 20€. Info: dlffirenzescacchi@virgilio.it, tel: 3483306481 (Fabio), 3317782244 (Carlo), 3335880377 (Tommaso)	
			<i>Email:</i> <a href="mailto:dlffirenzescacchi@virgilio.it">dlffirenzescacchi@virgilio.it</a>	
			<i>Arbitri:</i> da designare	
	29-06-2024	29-06-2024	<b>RAPID AL MARE - Torneo semilampo GPSP - ANNULLATO</b>	FG PUG
			<i>Luogo:</i> ZAPPONETA LIDO LA CARAVELLA	
			<i>Email:</i> <a href="mailto:cerignolascacchi@libero.it">cerignolascacchi@libero.it</a>	
			<i>Sito:</i> <a href="http://www.federscacchipuglia.it">http://www.federscacchipuglia.it</a>	
	29-06-2024	29-06-2024	<b>5° torneo rapid FIDE ASR</b>	RM LAZ
			<i>Luogo:</i> Roma	
			<i>Note:</i> Sede di gioco: via Luigi Pulci, 14. Inizio torneo: ore 15.30. Iscrizione entro le 12.00 del 28/6. Parcheggio convenzionato.	
			<i>Email:</i> <a href="mailto:info@accademiascacchiroma.it">info@accademiascacchiroma.it</a>	
			<i>Sito:</i> <a href="http://www.accademiascacchiroma.it">http://www.accademiascacchiroma.it</a>	
			<i>Arbitri:</i> Da designare	
	30-06-2024	30-06-2024	<b>2° Rapid Citta' di Alessandria</b>	AL PIE
			<i>Luogo:</i> Alessandria	
			<i>Note:</i> Org. Circolo Scacchistico Alessandrino - sede di gioco: Casa di Quartiere, Via Verona 116, Alessandria - Open Integrale valido per il circuito regionale Rapid Play - montepremi € 730, iscrizione € 20 (ridotta € 12, 8 u18) - info Sibille 348-7083265	
			<i>Email:</i> <a href="mailto:ettsib@gmail.com">ettsib@gmail.com</a>	
			<i>Sito:</i> <a href="http://www.vegaresult.com/event/2478">http://www.vegaresult.com/event/2478</a>	



02-07-2024 02-07-2024

**Arbitri:** AR Genovese  
**2° Semilampo al Centro Giovani G. Antonini**

AP MAR

**Luogo:** San Benedetto del Tronto**Note:** c/o Centro Giovani Giacomo Antonini (Via Virginia Tedeschi 13), 7 turni, Iscrizione: € 15 (€ 10 Under 18 e Donne), € 12 soci ASD APS Club Scacchi Offida, valido per le variazioni Elo FIDE Rapid.**Email:** [pieraelianastella@gmail.com](mailto:pieraelianastella@gmail.com)**Sito:** <http://vesus.org/tournament/YAyFKE0D>**tornei validi per l'Elo Blitz FIDE**

	<b>Data Inizio/Fine</b>	<b>Denominazione</b>	<b>Pr. Reg.</b>
	22-06-2024 22-06-2024	<b>4° Blitz FIDE Steinitz 2024</b> <b>Luogo:</b> Roma <b>Note:</b> Inizio ore 15:30. Sede di gioco: Via Val Cenischia n. 9, Roma. Massimo 40 partecipanti. Preiscrizioni su Vesus entro le 15:00 del 25/05/2024. <b>Sito:</b> <a href="http://www.steinitz.it">http://www.steinitz.it</a> <b>Arbitri:</b> Da designare	RM LAZ
	22-06-2024 22-06-2024	<b>Grand Prix Astiscacchi 2024 - 2^ prova Blitz</b> <b>Luogo:</b> Asti <b>Note:</b> Org. Asti Sempre Uniti - sede di gioco: Via Pallio 28, Asti - Open Integrale - montepremi € 180 - quota di iscrizione € 10 - info 340-7791326 <b>Email:</b> <a href="mailto:astiscacchi@yahoo.it">astiscacchi@yahoo.it</a> <b>Sito:</b> <a href="http://www.astiscacchi.altervista.org">http://www.astiscacchi.altervista.org</a> <b>Arbitri:</b> AR Guerra	AT PIE
	24-06-2024 24-06-2024	<b>MonteBlitz - Giugno 2024</b> <b>Luogo:</b> Montevercchia <b>Note:</b> Sede: La Casetta, Via del Fontanile, 8 - Open Integrale - Inizio: 21.00 - Tel 349 389 3538 - Org: La Mongolfiera, Iscr: 10 Eur <b>Email:</b> <a href="mailto:scacchi@lamongolfiera.mb.it">scacchi@lamongolfiera.mb.it</a> <b>Sito:</b> <a href="http://www.lamongolfiera.mb.it">http://www.lamongolfiera.mb.it</a> <b>Arbitri:</b> De Angelis	LC LOM
	26-06-2024 26-06-2024	<b>2° Blitz San Giovanni</b> <b>Luogo:</b> Torino <b>Note:</b> Org. LTB - sede di gioco: Bocciofila La Verdolina, Via Bena 10 A, Torino - Open Integrale - montepremi € 120 - iscrizione € 15, € 10 per soci ed U18 - Info Iacomussi 339-7703130 <b>Email:</b> <a href="mailto:agonistica@liberotorneificioscacchi.it">agonistica@liberotorneificioscacchi.it</a> <b>Sito:</b> <a href="http://www.liberotorneificioscacchi.it">http://www.liberotorneificioscacchi.it</a> <b>Arbitri:</b> ACN Bosetti	TO PIE
	30-06-2024 30-06-2024	<b>6° Torneo Blitz Fide Arrocco Chess Club</b> <b>Luogo:</b> Roma <b>Note:</b> Sede di gioco: Via Luigi Pulci 14, Roma. Termine d'iscrizione ore 15:20 – 1° Turno 15:45. <b>Email:</b> <a href="mailto:arroccocchessclub.net@tiscali.it">arroccocchessclub.net@tiscali.it</a> <b>Sito:</b> <a href="http://www.arroccocheessclub.com">http://www.arroccocheessclub.com</a> <b>Arbitri:</b> Da designare	RM LAZ

[\[Scarica tutte le 214291 partite presenti in 4750 file\]](#)[\[Contatta il responsabile: partite@federscacchi.it\]](mailto:partite@federscacchi.it)



# i numeri della federazione



Società		ITA	ABR	ALT	BAS	CAL	CAM	EMI	FVG	LAZ	LIG	LOM	MAR	MOL	PIE	PUG	SAR	SIC	TOS	TRE	UMB	VAL	VEN	EST
Totali	Oggi	367	11	2	4	10	20	20	16	39	12	54	14	4	26	24	15	30	22	5	8	1	30	0
	Ieri	367	11	2	4	10	20	20	16	39	12	54	14	4	26	24	15	30	22	5	8	1	30	0
	2023	353	11	2	4	9	19	20	15	41	11	51	14	3	27	24	14	29	20	5	4	1	29	0
Tesserati	Oggi	21510	676	155	158	468	1162	1950	742	2040	548	3402	735	92	1350	1339	876	1941	1372	362	367	14	1694	67
	Ieri	21442	676	153	157	468	1152	1944	742	2038	548	3401	734	92	1349	1308	870	1937	1369	362	367	14	1694	67
	2023	21308	760	166	230	457	1143	1162	855	2286	516	3413	776	56	1357	1258	933	2186	1466	338	415	16	1425	94
Agonisti	Oggi	6825	156	92	32	101	339	495	262	728	287	1205	223	34	558	336	234	466	459	85	116	9	550	58
	Ieri	6811	156	91	32	101	335	495	262	728	287	1204	222	34	558	334	234	464	456	85	116	9	550	58
	2023	6725	142	84	35	103	355	455	260	729	267	1154	214	34	591	315	205	487	482	82	97	11	553	70
Ordinari	Oggi	3016	114	2	22	102	210	133	129	271	72	531	93	28	171	225	145	224	244	42	51	4	197	6
	Ieri	3005	114	2	22	102	208	132	129	270	72	531	93	28	171	224	140	223	244	42	51	4	197	6
	2023	3141	99	2	20	77	199	128	159	361	74	544	112	11	199	251	132	258	251	43	31	4	178	8
Junior	Oggi	11669	406	61	104	265	613	1322	351	1041	189	1666	419	30	621	778	497	1251	669	235	200	1	947	3
	Ieri	11626	406	60	103	265	609	1317	351	1040	189	1666	419	30	620	750	496	1250	669	235	200	1	947	3
	2023	11442	519	80	175	277	589	579	436	1196	175	1715	450	11	567	692	596	1441	733	213	287	1	694	16
Carte Scol.	Oggi	78	77	0	0	0	0	0	0	0	0	0	1	0	0	0	0	0	0	0	0	0	0	0
	Ieri	78	77	0	0	0	0	0	0	0	0	0	1	0	0	0	0	0	0	0	0	0	0	0
	2020/21	75	0	0	0	0	0	0	0	0	31	0	0	0	0	0	0	0	0	0	0	0	44	0
Istruttori	Oggi	1223	53	4	6	22	78	41	33	138	29	174	52	2	86	106	55	123	90	10	13	3	104	1
	Ieri	1222	53	4	6	22	78	41	33	138	29	174	52	2	86	106	55	123	90	10	13	3	103	1
	2023	1148	51	3	8	24	66	34	32	137	21	168	46	3	84	99	50	128	66	10	14	2	101	1
Elementari	Oggi	712	29	4	3	11	38	25	16	78	18	113	34	0	52	63	37	69	40	5	8	1	68	0
	Ieri	712	29	4	3	11	38	25	16	78	18	113	34	0	52	63	37	69	40	5	8	1	68	0
	2023	705	30	3	4	11	34	22	14	82	11	112	32	2	52	60	32	74	42	6	11	1	70	0
Giovanili	Oggi	250	10	0	1	8	11	4	12	34	4	33	10	0	21	24	10	29	12	3	2	0	21	1
	Ieri	250	10	0	1	8	11	4	12	34	4	33	10	0	21	24	10	29	12	3	2	0	21	1
	2023	283	10	0	1	9	14	10	13	39	5	33	13	0	25	29	13	31	13	4	2	0	18	1
Giov.Qual.	Oggi	66	2	0	1	2	3	6	2	8	3	2	3	0	3	6	3	11	6	1	1	1	2	0
	Ieri	66	2	0	1	2	3	6	2	8	3	2	3	0	3	6	3	11	6	1	1	1	2	0
	2023	33	0	0	1	1	5	1	0	3	1	3	1	0	0	2	0	10	2	0	0	1	2	0
Formatori	Oggi	0	0	0	0	0	0	0	0	0	0	0	0	0	0	0	0	0	0	0	0	0	0	0
	Ieri	0	0	0	0	0	0	0	0	0	0	0	0	0	0	0	0	0	0	0	0	0	0	0
	2023	0	0	0	0	0	0	0	0	0	0	0	0	0	0	0	0	0	0	0	0	0	0	0
Ins.Elem.	Oggi	195	12	0	1	1	26	6	3	18	4	26	5	2	10	13	5	14	32	1	2	1	13	0
	Ieri	194	12	0	1	1	26	6	3	18	4	26	5	2	10	13	5	14	32	1	2	1	12	0
	2023	127	11	0	2	3	13	1	5	13	4	20	0	1	7	8	5	13	9	0	1	0	11	0
Arbitri	Oggi	334	15	8	0	10	18	20	10	30	10	36	9	2	28	29	17	33	24	6	6	0	22	1
	Ieri	333	15	8	0	10	18	20	10	30	10	36	9	2	28	29	17	33	23	6	6	0	22	1
	2023	311	14	3	0	12	19	21	10	30	5	41	9	2	29	25	10	38	16	5	5	0	16	1
Internaz.	Oggi	37	1	1	0	2	4	1	0	2	0	6	0	0	5	0	2	1	2	1	1	0	7	1
	Ieri	37	1	1	0	2	4	1	0	2	0	6	0	0	5	0	2	1	2	1	1	0	7	1
	2023	30	1	1	0	1	3	1	0	2	0	5	0	0	5	0	0	1	2	1	0	0	6	1
FIDE	Oggi	17	2	0	0	1	2	1	0	1	1	3	0	1	1	2	0	0	1	1	0	0	0	0
	Ieri	17	2	0	0	1	2	1	0	1	1	3	0	1	1	2	0	0	1	1	0	0	0	0
	2023	24	2	0	0	2	3	1	0	1	1	4	0	1	1	2	2	0	1	1	1	0	1	0
Nazionali	Oggi	36	1	0	0	0	2	6	2	2	1	5	2	0	2	3	1	5	3	0	0	0	1	0
	Ieri	35	1	0	0	0	2	6	2	2	1	5	2	0	2	3	1	5	2	0	0	0	1	0
	2023	32	1	0	0	0	3	4	2	0	0	6	2	0	2	3	1	5	3	0	0	0	0	0
Cand.Naz.	Oggi	55	2	0	0	0	4	1	0	4	2	5	2	0	8	6	2	9	5	0	1	0	4	0
	Ieri	55	2	0	0	0	4	1	0	4	2	5	2	0	8	6	2	9	5	0	1	0	4	0
	2023	54	2	0	0	0	2	3	1	6	3	4	2	0	8	5	3	9	2	0	1	0	3	0
Regionali	Oggi	189	9	7	0	7	6	11	8	21	6	17	5	1	12	18	12	18	13	4	4	0	10	0
	Ieri	189	9	7	0	7	6	11	8	21	6	17	5	1	12	18	12	18	13	4	4	0	10	0
	2023	171	8	2	0	9	8	12	7	21	1	22	5	1	13	15	4	23	8	3	3	0	6	0

'Oggi' indica i dati aggiornati; 'Ieri' i dati del numero precedente; '2023' i dati dello scorso anno; in blu se Oggi supera Ieri; in rosso se Oggi supera lo scorso anno. Nota: le Carte Scolastiche sono riferite all'anno scolastico (da settembre a giugno).