



una foto al giorno



Fabio Bellini in simultanea



il quiz del giorno

Kubbel, L. (1916)

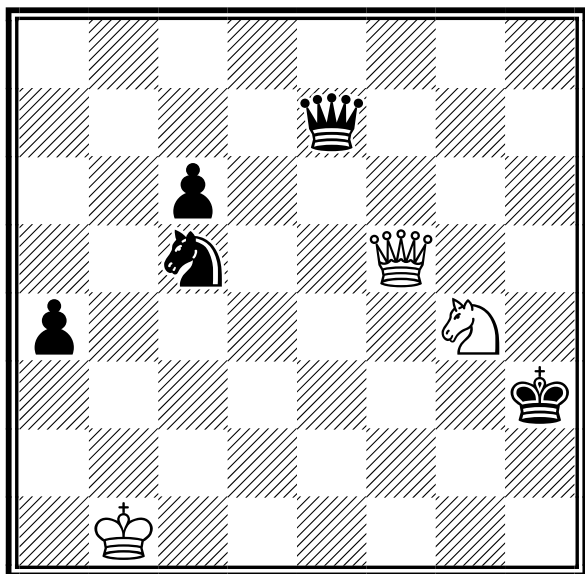

Il Bianco muove e vince
[Soluzione sul prossimo numero]



la domanda del giorno

[Argomento]

Affiliazione e Tesseramento

[Domanda n. 50]

Cosa vuol dire “Consigliere con tessera”?

[Risposta]

Il consiglio direttivo di una società è normalmente composto dal Presidente e da un certo numero di Consiglieri (dipende dallo Statuto della società).

La FSI emette automaticamente e gratuitamente una tessera di dirigente per il presidente.

TEMA, nella fase di immissione dei consiglieri, vi da la possibilità di scegliere la tipologia Consigliere con tessera ; in tal caso verrà emessa una tessera di dirigente anche per il consigliere (normalmente non viene emessa), che però ha un costo deciso ogni anno dal Consiglio Federale (consultare il tariffario per conoscerne l'entità).

[\[tutte le FAQ della FSI\]](#)



quiz numero precedente

Bremel - Kertis

Budapest, 1948

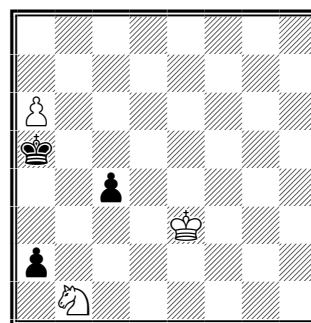

Il Bianco muove e vince

1.a7 a:b1=D 2.a8=T+! e vince (se 2.a8=D+? Rb4 3.Db8+ Rc3 4.D:b1 stallo)



un pensiero al giorno

Il perdente è sempre in errore.

Vasily Panov

calendario manifestazioni italiane



tornei validi per categorie, Elo Italia e FIDE

	Data Inizio/Fine	Denominazione	Pr. Reg.
	21-06-2024 23-06-2024	1° Week End d'Estate 2024 <i>Luogo:</i> Roma <i>Note:</i> Sede di gioco: Via Luigi Pulci, 14. Iscrizioni su VeSuS fino al 21 giugno 2024 alle 12:00 o al raggiungimento del max numero di posti. <i>Email:</i> info@accademiascacchiroma.it <i>Sito:</i> http://www.accademiascacchiroma.it <i>Arbitri:</i> Da designare	RM LAZ
	21-06-2024 23-06-2024	Campionato Italiano di scacchi FISPIC 2024 <i>Luogo:</i> Campomarino Lido - Hotel Acquario <i>Note:</i> Campionato italiano di scacchi per ipovedenti e ciechi - partecipazione consentita a atleti FISPIC in possesso di classificazione federale e tessera FSI. A N N U L L A T O per numero insufficiente di partecipanti. <i>Email:</i> saraudi@fispic.it <i>Sito:</i> https://fispic.it/campionato-italiano-di-scacchi-iscrizioni-entro-il-20-maggio/?fbclid=IwZXh0bgNhZW0	CB MOL
	21-06-2024 23-06-2024	6° Festival Week End "Mediterranee" <i>Luogo:</i> Genova <i>Note:</i> Sede di gioco Hotel Mediterranee Ge-Pegli. OpenA >1800, Open B tra 1600 e 1800. Open C < 1600. Montepremi 1520 €, iscrizione 50€ (40 u18) e gratuita M.I. e GM. Preiscriz.su Vesus entro data indicata su bando. <i>Email:</i> brunovello@libero.it <i>Sito:</i> http://scacchigenovamerlino.altervista.org <i>Arbitri:</i> Da definire	GE LIG
	21-06-2024 23-06-2024	2° Week-end Citta' di Soliera <i>Luogo:</i> Soliera <i>Note:</i> c/o Centro culturale Habitat, Via Berlinguer, 201. Torneo A: over 1800. Torneo B: under 1900. Iscrizione: 30 €. U16: 20 €. Montepremi: 1240 € <i>Email:</i> info@club64.it <i>Sito:</i> http://vesus.org/event/Mqlv4bzL <i>Arbitri:</i> AN Rosa - AN Sfera	MO EMI
	21-06-2024 24-06-2024	10° Festival di San Giovanni <i>Luogo:</i> Torino <i>Note:</i> Org. SST - sede di gioco: Via Goito 13, Torino - Open Integrale - montepremi € 800 - quota di iscrizione € 50 - info 011/657072 - 392/1181395 <i>Email:</i> tornei@scacchisticatorinese.it <i>Sito:</i> http://www.scacchisticatorinese.it <i>Arbitri:</i> IA Ricca	TO PIE
	21-06-2024 23-06-2024	1° torneo Sparkasse Trophy "Daniel Harrwitz Memorial" <i>Luogo:</i> Bolzano <i>Note:</i> Sala di gioco: Sala Cassa di Risparmio Academy, Via Cassa di Risparmio 16, 39100 Bolzano. Montepremi: 2.600 Euro. <i>Email:</i> info@arciscacchi.it <i>Sito:</i> http://www.arciscacchi.it <i>Arbitri:</i> da designare	BZ ALT
	21-06-2024 23-06-2024	7° Festival Internazionale USCIAMO DALLO STALLO <i>Luogo:</i> Falconara Marittima <i>Note:</i> c/o Hotel Touring (Via degli Spagnoli 18), 5 turni, A: aperto a tutti, B: Elo <i>Email:</i> m.pelagalli3@gmail.com <i>Sito:</i> http://vesus.org/tournament/_eQAWIS6	AN MAR
	22-06-2024 23-06-2024	CIS 2024 - SERIE PROMOZIONE CALABRIA - GIRONE SUD CALABRIA **ANNULLATO**CZ <i>Luogo:</i> LAMEZIA TERME <i>Email:</i> giovannispina.scacchi@gmail.com	CAL



28-06-2024 30-06-2024 **9° open week end " Ricordando Stefano Leopardi"**

CO LOM

Luogo: Centro Valle Intelvi

Note: Sede: Via Provinciale 180 c/o Albergo Ristorante Cavaria - Torneo A: Elo => 1700, B: Elo < 1700 - Tel 3337573733 - Org: Mimosas International Horizont SSD - Montepremi: 1000 eur + Trofei, Iscrizione: 65 eur (scontistica varia)

Email: mimosainfo23@gmail.com

Sito: <http://www.mimosacoopssd.it>

Arbitri: De Angelis



29-06-2024 06-07-2024 **CAMPIONATO ITALIANO GIOVANILE**

PR EMI

Luogo: Salsomaggiore Terme

Email: cig@unichess.it

Sito: <http://scacchinazionali.it/>

Arbitri: Direttore: Al Marco Biagioli - Abbinamenti: AN Massimo Maione + altri



30-06-2024 07-07-2024 **15° Festival "Ischia Isola Verde"**

NA CAM

Luogo: Forio d'Ischia

Note: Sede di gioco Hotel Villa Angela

Iscrizioni euro 60,00, montepremi euro 1.500,00

tempo di attesa 30', BYE1/2 non consentiti

bando approvato in data 12.12.2023

Email: Info@giochidinatale.it

Sito: <http://www.giochidinatale.it>

Arbitri: Al Luigi Forlano



05-07-2024 07-07-2024 **2° Week End d'Estate 2024**

RM LAZ

Luogo: Roma

Note: Sede di gioco: Via Luigi Pulci, 14. Iscrizioni su VeSuS fino alle 23:00 del 4 luglio o al raggiungimento del max numero di posti.

Email: info@accademiascacchiroma.it

Sito: <http://www.accademiascacchiroma.it>

Arbitri: Da designare













tornei giovanili

Data Inizio/Fine	Denominazione	Pr. Reg.
22-06-2024 22-06-2024	Trofeo CONI 2024 <i>Luogo:</i> Palmanova <i>Note:</i> Sede di gioco: ASD Palmascacchi - Via Marcello, 10 33057 Palmanova UD <i>Email:</i> info@scacchifvg.it <i>Sito:</i> http://www.scacchifvg.it	UD FVG
23-06-2024 23-06-2024	Trofeo CONI 2024 - BASILICATA <i>Luogo:</i> Potenza - Oratorio Don Bosco <i>Note:</i> Riservato ai tesserati FSI ad ASD Basilicata nati tra il 2010 e il 2014. Iscrizione gratuita tramite ASD di appartenenza entro il 21/6/2024. <i>Email:</i> marioangelofiore@gmail.com	PZ BAS



tornei validi per l'Elo Rapid FIDE

Data Inizio/Fine	Denominazione	Pr. Reg.
22-06-2024 22-06-2024	Trofeo CONI 2024 Abruzzo <i>Luogo:</i> Teramo <i>Note:</i> Sede di gioco: Locale Bar San Matteo-Largo San Matteo 2 Teramo. Iscrizione €10 Riservato ai nati 2010-2011-2012-2013-2014 <i>Email:</i> adteramoscacchi@gmail.com <i>Sito:</i> http://vesus.org/tournament/m4cVuCII <i>Arbitri:</i> da designare	TE ABR
22-06-2024 22-06-2024	Chess Tournament <i>Luogo:</i> Misilmeri <i>Note:</i> Sede di gioco: ASD Pedone Isolano corso 4 aprile 250, Misilmeri (PA) <i>Email:</i> asdpedoneisolano@gmail.com <i>Sito:</i> http://www.siciliascacchi.it <i>Arbitri:</i> Da designare	PA SIC

	22-06-2024	22-06-2024	"Assalto al Re!" - Torneo semilampo GPSP	BA PUG
			<i>Luogo:</i> Noicattaro	
			<i>Note:</i> Quota iscrizione: € 20; ridotta a € 15 per Donne, Under 18 e Over 65 per torneo omologato; - € 15 ridotta a € 10 per Donne, Under 18 e Over 65 per torneo amatoriale. Riduzione ulteriore di 5 euro per i soci. Montepremi: 400 euro.	
			<i>Email:</i> circoloscacchinoja@libero.it	
			<i>Sito:</i> http://www.federscacchipuglia.it	
	23-06-2024	23-06-2024	Trofeo CONI 2024 - Fase regionale Emilia-Romagna	FE EMI
			<i>Luogo:</i> Ferrara	
			<i>Note:</i> c/o Centro sociale Il Barco, Via dell'Indipendenza, 40. Riservato a giocatori U10-14 dell'Emilia-Romagna di età e tesserati FSI con ASD iscritte al registro CONI per l'anno 2024. Iscrizione: 10 €	
			<i>Email:</i> antonio.dent@libero.it	
			<i>Sito:</i> http://vesus.org/tournament/asAGTmNi	
			<i>Arbitri:</i> AR Cantelli	
	23-06-2024	23-06-2024	Trofeo dell'estate 2024 - Torneo semilampo GPSP	LE PUG
			<i>Luogo:</i> Pisignano	
			<i>Note:</i> Iscrizione: 15€, ridotto a 12€ per donne, Under 18, universitari (max 26 anni). Premi: coppe e medaglie.	
			<i>Email:</i> ASSpisignano.soc@federscacchipuglia.it	
			<i>Sito:</i> http://www.scacchiescacchi.it	
	23-06-2024	23-06-2024	***ANNULLATO*** Follemente Chess	CE CAM
			<i>Luogo:</i> Caserta	
			<i>Note:</i> Sede di gioco: Viale Michelangelo Buonarroti, 5 – Caserta.	
			<i>Email:</i> donnie007@hotmail.it	
			<i>Sito:</i> http://vesus.org	
	23-06-2024	23-06-2024	TROFEO CONI 2024-fase regionale del Veneto	PD VEN
			<i>Luogo:</i> SELVAZZANO DENTRO	
			<i>Note:</i> SEDE DI GIOCO: CENTRO CIVICO C.LEONI PIAZZA CARLO LEONI, 11 SELVAZZANO DENTRO FRAZ.CASELLE (PD)	
			<i>Email:</i> CALINOIU.CLAUDIA@YAHOO.IT	
			<i>Sito:</i> http://WWW.SCACCHIPADOVA.COM	
	23-06-2024	23-06-2024	10° torneo di scacchi La Rocca	VT LAZ
			<i>Luogo:</i> Nepi	
			<i>Note:</i> Contrada La Rocca, Via Tortolini, Nepi (VT). Inizio ore 11.00.	
			<i>Email:</i> info@alfieridellatuscia.it	
			<i>Sito:</i> http://www.alfieridellatuscia.it	
			<i>Arbitri:</i> Da designare	
	23-06-2024	23-06-2024	XV Memorial Costantino Romano	FI TOS
			<i>Luogo:</i> Firenze	
			<i>Note:</i> c/o SMS Rifredi, via Vittorio Emanuele II, 303. Open integrale. Montepremi: 500€, tempo di attesa 12', no BYE 1/2, no wildcards. Iscrizione: 20€. Info: dlffirenzescacchi@virgilio.it, tel: 3483306481 (Fabio), 3317782244 (Carlo), 3335880377 (Tommaso)	
			<i>Email:</i> dlffirenzescacchi@virgilio.it	
			<i>Arbitri:</i> da designare	
	29-06-2024	29-06-2024	RAPID AL MARE - Torneo semilampo GPSP - ANNULLATO	FG PUG
			<i>Luogo:</i> ZAPPONETA LIDO LA CARAVELLA	
			<i>Email:</i> cerignolascacchi@libero.it	
			<i>Sito:</i> http://www.federscacchipuglia.it	
	29-06-2024	29-06-2024	5° torneo rapid FIDE ASR	RM LAZ
			<i>Luogo:</i> Roma	
			<i>Note:</i> Sede di gioco: via Luigi Pulci, 14. Inizio torneo: ore 15.30. Iscrizione entro le 12.00 del 28/6. Parcheggio convenzionato.	
			<i>Email:</i> info@accademiascacchiroma.it	
			<i>Sito:</i> http://www.accademiascacchiroma.it	
			<i>Arbitri:</i> Da designare	
	30-06-2024	30-06-2024	2° Rapid Citta' di Alessandria	AL PIE
			<i>Luogo:</i> Alessandria	
			<i>Note:</i> Org. Circolo Scacchistico Alessandrino - sede di gioco: Casa di Quartiere, Via Verona 116, Alessandria - Open Integrale valido per il circuito regionale Rapid Play - montepremi € 730, iscrizione € 20 (ridotta € 12, 8 u18) - info Sibille 348-7083265	
			<i>Email:</i> ettsib@gmail.com	
			<i>Sito:</i> http://www.vegaresult.com/event/2478	



02-07-2024 02-07-2024 **2° Semilampo al Centro Giovani G. Antonini** AP MAR
Luogo: San Benedetto del Tronto
Note: c/o Centro Giovani Giacomo Antonini (Via Virginia Tedeschi 13), 7 turni, Iscrizione: € 15 (€ 10 Under 18 e Donne), € 12 soci ASD APS Club Scacchi Offida, valido per le variazioni Elo FIDE Rapid.

Email: pieraelianastella@gmail.com
Sito: <http://vesus.org/tournament/YAyFKE0D>



06-07-2024 06-07-2024 **11° Torneo di Scacchi Semilampo "Croce Verde"** FM MAR
Luogo: Porto Sant'Elpidio
Note: c/o Distretto Sanitario (alias Croce Verde), Via del Palo, turni 7, Iscriz. € 15,00 (€ 10,00 U16 e Donne) con preiscrizione entro le ore 22 del 05.07.2024 (dopo tale data maggiorazione di € 5,00).Valido per le variazioni elo FIDE Rapid.

Email: iscrizioni@avampostonline.com
Sito: <http://www.avampostonline.com/web7/manif.php?id=322>



tornei validi per l'Elo Blitz FIDE



Data Inizio/Fine	Denominazione	Pr.	Reg.
22-06-2024 22-06-2024	4° Blitz FIDE Steinitz 2024	RM	LAZ

Luogo: Roma
Note: Inizio ore 15:30. Sede di gioco: Via Val Cenischia n. 9, Roma. Massimo 40 partecipanti. Preiscrizioni su Vesus entro le 15:00 del 25/05/2024.
Sito: <http://www.steinitz.it>

Arbitri: Da designare



22-06-2024 22-06-2024	Grand Prix Astiscacchi 2024 - 2^ prova Blitz	AT	PIE
-----------------------	---	----	-----

Luogo: Asti
Note: Org. Asti Sempre Uniti - sede di gioco: Via Pallio 28, Asti - Open Integrale - montepremi € 180 - quota di iscrizione € 10 - info 340-7791326

Email: astiscacchi@yahoo.it
Sito: <http://www.astiscacchi.altervista.org>

Arbitri: AR Guerra



24-06-2024 24-06-2024	MonteBlitz - Giugno 2024	LC	LOM
-----------------------	---------------------------------	----	-----

Luogo: Montevecchia
Note: Sede: La Casetta, Via del Fontanile, 8 - Open Integrale - Inizio: 21.00 - Tel 349 389 3538 - Org: La Mongolfiera, Iscr: 10 Eur

Email: scacchi@lamongolfiera.mb.it
Sito: <http://www.lamongolfiera.mb.it>

Arbitri: De Angelis



26-06-2024 26-06-2024	2° Blitz San Giovanni	TO	PIE
-----------------------	------------------------------	----	-----

Luogo: Torino
Note: Org. LTB - sede di gioco: Bocciofila La Verdolina, Via Bena 10 A, Torino - Open Integrale - montepremi € 120 - iscrizione € 15, € 10 per soci ed U18 - Info Iacomussi 339-7703130

Email: agonistica@liberotorneificioscacchi.it
Sito: <http://www.liberotorneificioscacchi.it>

Arbitri: ACN Bosetti



30-06-2024 30-06-2024	6° Torneo Blitz Fide Arrocco Chess Club	RM	LAZ
-----------------------	--	----	-----

Luogo: Roma
Note: Sede di gioco: Via Luigi Pulci 14, Roma. Termine d'iscrizione ore 15:20 – 1° Turno 15:45.

Email: arroccocchessclub.net@tiscali.it
Sito: <http://www.arroccocchessclub.com>

Arbitri: Da designare



06-07-2024 06-07-2024	Torneo Blitz (quarta tappa)	BT	PUG
-----------------------	------------------------------------	----	-----

Luogo: Barletta
Note: Quote d'iscrizione 6 euro, 5 euro per U18 e donne. Coppe e medaglie.

Email: club@barlettascacchi.it
Sito: <http://www.federscacchipuglia.it>

[Scarica tutte le 214291 partite presenti in 4750 file]

[Contatta il responsabile: partite@federscacchi.it]



Società		ITA	ABR	ALT	BAS	CAL	CAM	EMI	FVG	LAZ	LIG	LOM	MAR	MOL	PIE	PUG	SAR	SIC	TOS	TRE	UMB	VAL	VEN	EST
Totali	Oggi	367	11	2	4	10	20	20	16	39	12	54	14	4	26	24	15	30	22	5	8	1	30	0
	Ieri	367	11	2	4	10	20	20	16	39	12	54	14	4	26	24	15	30	22	5	8	1	30	0
	2023	353	11	2	4	9	19	20	15	41	11	51	14	3	27	24	14	29	20	5	4	1	29	0
Tesserati		ITA	ABR	ALT	BAS	CAL	CAM	EMI	FVG	LAZ	LIG	LOM	MAR	MOL	PIE	PUG	SAR	SIC	TOS	TRE	UMB	VAL	VEN	EST
Totali	Oggi	21510	676	155	158	468	1162	1950	742	2040	548	3402	735	92	1350	1339	876	1941	1372	362	367	14	1694	67
	Ieri	21510	676	155	158	468	1162	1950	742	2040	548	3402	735	92	1350	1339	876	1941	1372	362	367	14	1694	67
	2023	21308	760	166	230	457	1143	1162	855	2286	516	3413	776	56	1357	1258	933	2186	1466	338	415	16	1425	94
Agonisti	Oggi	6825	156	92	32	101	339	495	262	728	287	1205	223	34	558	336	234	466	459	85	116	9	550	58
	Ieri	6825	156	92	32	101	339	495	262	728	287	1205	223	34	558	336	234	466	459	85	116	9	550	58
	2023	6725	142	84	35	103	355	455	260	729	267	1154	214	34	591	315	205	487	482	82	97	11	553	70
Ordinari	Oggi	3016	114	2	22	102	210	133	129	271	72	531	93	28	171	225	145	224	244	42	51	4	197	6
	Ieri	3016	114	2	22	102	210	133	129	271	72	531	93	28	171	225	145	224	244	42	51	4	197	6
	2023	3141	99	2	20	77	199	128	159	361	74	544	112	11	199	251	132	258	251	43	31	4	178	8
Junior	Oggi	11669	406	61	104	265	613	1322	351	1041	189	1666	419	30	621	778	497	1251	669	235	200	1	947	3
	Ieri	11669	406	61	104	265	613	1322	351	1041	189	1666	419	30	621	778	497	1251	669	235	200	1	947	3
	2023	11442	519	80	175	277	589	579	436	1196	175	1715	450	11	567	692	596	1441	733	213	287	1	694	16
Carte Scol.		ITA	ABR	ALT	BAS	CAL	CAM	EMI	FVG	LAZ	LIG	LOM	MAR	MOL	PIE	PUG	SAR	SIC	TOS	TRE	UMB	VAL	VEN	EST
Totali	Oggi	78	77	0	0	0	0	0	0	0	0	0	0	1	0	0	0	0	0	0	0	0	0	0
	Ieri	78	77	0	0	0	0	0	0	0	0	0	1	0	0	0	0	0	0	0	0	0	0	0
	2020/21	75	0	0	0	0	0	0	0	0	31	0	0	0	0	0	0	0	0	0	0	0	44	0
Istruttori		ITA	ABR	ALT	BAS	CAL	CAM	EMI	FVG	LAZ	LIG	LOM	MAR	MOL	PIE	PUG	SAR	SIC	TOS	TRE	UMB	VAL	VEN	EST
Totali	Oggi	1223	53	4	6	22	78	41	33	138	29	174	52	2	86	106	55	123	90	10	13	3	104	1
	Ieri	1223	53	4	6	22	78	41	33	138	29	174	52	2	86	106	55	123	90	10	13	3	104	1
	2023	1148	51	3	8	24	66	34	32	137	21	168	46	3	84	99	50	128	66	10	14	2	101	1
Elementari	Oggi	712	29	4	3	11	38	25	16	78	18	113	34	0	52	63	37	69	40	5	8	1	68	0
	Ieri	712	29	4	3	11	38	25	16	78	18	113	34	0	52	63	37	69	40	5	8	1	68	0
	2023	705	30	3	4	11	34	22	14	82	11	112	32	2	52	60	32	74	42	6	11	1	70	0
Giovanili	Oggi	250	10	0	1	8	11	4	12	34	4	33	10	0	21	24	10	29	12	3	2	0	21	1
	Ieri	250	10	0	1	8	11	4	12	34	4	33	10	0	21	24	10	29	12	3	2	0	21	1
	2023	283	10	0	1	9	14	10	13	39	5	33	13	0	25	29	13	31	13	4	2	0	18	1
Giov.Qual.	Oggi	66	2	0	1	2	3	6	2	8	3	2	3	0	3	6	3	11	6	1	1	1	2	0
	Ieri	66	2	0	1	2	3	6	2	8	3	2	3	0	3	6	3	11	6	1	1	1	2	0
	2023	33	0	0	1	1	5	1	0	3	1	3	1	0	0	2	0	10	2	0	0	1	2	0
Formatori	Oggi	0	0	0	0	0	0	0	0	0	0	0	0	0	0	0	0	0	0	0	0	0	0	0
	Ieri	0	0	0	0	0	0	0	0	0	0	0	0	0	0	0	0	0	0	0	0	0	0	0
	2023	0	0	0	0	0	0	0	0	0	0	0	0	0	0	0	0	0	0	0	0	0	0	0
Ins.Elem.	Oggi	195	12	0	1	1	26	6	3	18	4	26	5	2	10	13	5	14	32	1	2	1	13	0
	Ieri	195	12	0	1	1	26	6	3	18	4	26	5	2	10	13	5	14	32	1	2	1	13	0
	2023	127	11	0	2	3	13	1	5	13	4	20	0	1	7	8	5	13	9	0	1	0	11	0
Arbitri		ITA	ABR	ALT	BAS	CAL	CAM	EMI	FVG	LAZ	LIG	LOM	MAR	MOL	PIE	PUG	SAR	SIC	TOS	TRE	UMB	VAL	VEN	EST
Totali	Oggi	334	15	8	0	10	18	20	10	30	10	36	9	2	28	29	17	33	24	6	6	0	22	1
	Ieri	334	15	8	0	10	18	20	10	30	10	36	9	2	28	29	17	33	24	6	6	0	22	1
	2023	311	14	3	0	12	19	21	10	30	5	41	9	2	29	25	10	38	16	5	5	0	16	1
Internaz.	Oggi	37	1	1	0	2	4	1	0	2	0	6	0	0	5	0	2	1	2	1	1	0	7	1
	Ieri	37	1	1	0	2	4	1	0	2	0	6	0	0	5	0	2	1	2	1	1	0	7	1
	2023	30	1	1	0	1	3	1	0	2	0	5	0	0	5	0	0	1	2	1	0	0	6	1
FIDE	Oggi	17	2	0	0	1	2	1	0	1	1	3	0	1	1	2	0	0	1	1	0	0	0	0
	Ieri	17	2	0	0	1	2	1	0	1	1	3	0	1	1	2	0	0	1	1	0	0	0	0
	2023	24	2	0	0	2	3	1	0	1	1	4	0	1	1	2	2	0	1	1	1	0	1	0
Nazionali	Oggi	36	1	0	0	0	2	6	2	2	1	5	2	0	2	3	1	5	3	0	0	0	1	0
	Ieri	36	1	0	0	0	2	6	2	2	1	5	2	0	2	3	1	5	3	0	0	0	1	0
	2023	32	1	0	0	0	3	4	2	0	0	6	2	0	2	3	1	5	3	0	0	0	0	0
Cand.Naz.	Oggi	55	2	0	0	0	4	1	0	4	2	5	2	0	8	6	2	9	5	0	1	0	4	0
	Ieri	55	2	0	0	0	4	1	0	4	2	5	2	0	8	6	2	9	5	0	1	0	4	0
	2023	54	2	0	0	0	2	3	1	6	3	4	2	0	8	5	3	9	2	0	1	0	3	0
Regionali	Oggi	189	9	7	0	7	6	11	8	21	6	17	5	1	12	18	12	18	13	4	4	0	10	0
	Ieri	189	9	7	0	7	6	11	8	21	6	17	5	1	12	18	12	18	13	4	4	0	10	0
	2023	171	8	2	0	9	8	12	7	21	1	22	5	1	13	15	4	23	8	3	3	0	6	0

'Oggi' indica i dati aggiornati; 'Ieri' i dati del numero precedente; '2023' i dati dello scorso anno; in blu se Oggi supera Ieri; in rosso se Oggi supera lo scorso anno. Nota: le Carte Scolastiche sono riferite all'anno scolastico (da settembre a giugno).