



una foto al giorno



Lenin gioca a scacchi con Gorky



quiz numero precedente

Kubbel, L. (1916)

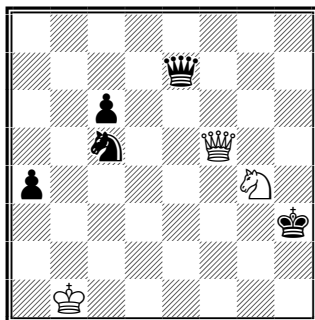

Il Bianco muove e vince

1.Ce3+ Rg3 2.Dg4+ Rf2 3.Df4+ Re2 4.Df1+ Rd2 5.Dd1+ Rc3 6.Dc2+ Rb4
7.Db2+ Cb3 (7...Ra5 8.Cc4+ Ra6 9.Db6#) 8.Da3+!! Rxa3 9.Cc2#



la domanda del giorno

[Argomento]

RTF - Regolamento Tecnico Federale

[Domanda n. 22]

I tornei giocati all'estero valgono per l'Elo Italia?

[Risposta]

No.

I tornei all'estero non vengono conteggiati per l'Elo Italia. Sono gestiti direttamente dalla federazione di competenza, ma solo per quanto riguarda l'Elo FIDE, ed eventualmente l'Elo di quel paese.

[\[tutte le FAQ della FSI\]](#)



il quiz del giorno

S. Tkachenko (1986)

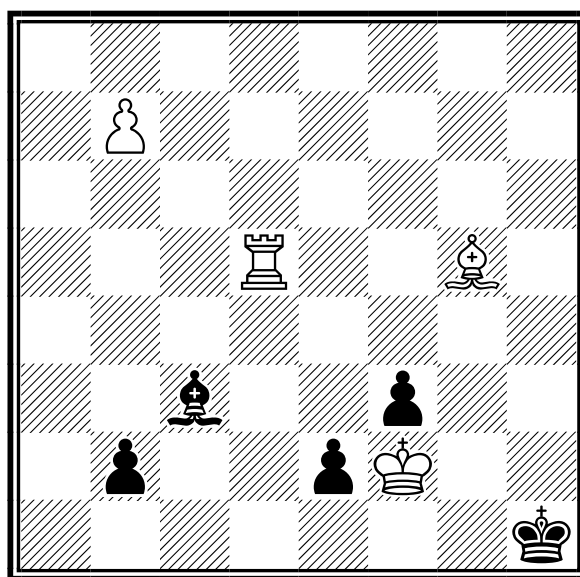

Il Bianco muove e patta

[Soluzione sul prossimo numero]



un pensiero al giorno





Meno male che lo sport nazionale da noi in Russia sono gli scacchi e non il baseball!

Garry Kasparov

calendario manifestazioni italiane





tornei validi per categorie, Elo Italia e FIDE

	Data Inizio/Fine	Denominazione	Pr.	Reg.
	28-06-2024 30-06-2024	9° open week end " Ricordando Stefano Leopardi" <i>Luogo:</i> Centro Valle Intelvi <i>Note:</i> Sede: Via Provinciale 180 c/o Albergo Ristorante Cavaria - Torneo A: Elo => 1700, B: Elo < 1700 - Tel 3337573733 - Org: Mimosa International Horizont SSD - Montepremi: 1000 eur + Trofei, Iscrizione: 65 eur (scontistica varia) <i>Email:</i> mimosainfo23@gmail.com <i>Sito:</i> http://www.mimosacoopssd.it <i>Arbitri:</i> De Angelis	CO	LOM
	29-06-2024 06-07-2024	CAMPIONATO ITALIANO GIOVANILE <i>Luogo:</i> Salsomaggiore Terme <i>Email:</i> cig@unichess.it <i>Sito:</i> http://scacchinazionali.it/ <i>Arbitri:</i> Direttore: Al Marco Biagioli - Abbinamenti: AN Massimo Maione + altri	PR	EMI
	30-06-2024 07-07-2024	15° Festival "Ischia Isola Verde" <i>Luogo:</i> Forio d'Ischia <i>Note:</i> Sede di gioco Hotel Villa Angela Iscrizioni euro 60,00, montepremi euro 1.500,00 tempo di attesa 30', BYE1/2 non consentiti bando approvato in data 12.12.2023 <i>Email:</i> Info@giochidinatale.it <i>Sito:</i> http://www.giochidinatale.it <i>Arbitri:</i> Al Luigi Forlano	NA	CAM
	05-07-2024 07-07-2024	2° Week End d'Estate 2024 <i>Luogo:</i> Roma <i>Note:</i> Sede di gioco: Via Luigi Pulci, 14. Iscrizioni su VeSuS fino alle 23:00 del 4 luglio o al raggiungimento del max numero di posti. <i>Email:</i> info@accademiascacchiroma.it <i>Sito:</i> http://www.accademiascacchiroma.it <i>Arbitri:</i> Da designare	RM	LAZ
	07-07-2024 12-07-2024	51° Campionato Italiano per ciechi e ipovedenti <i>Luogo:</i> Rosolina <i>Note:</i> La partecipazione è riservata ad atleti con le forme di minorazioni visive definite dagli Art. 2, 3, 4, 5 e 6 della L. 138/2001. Tutti i partecipanti dovranno essere in regola con il tesseramento FSI 2024 (tessera agonistica o juniores). <i>Email:</i> presidenza@ascid.it <i>Sito:</i> http://www.ascid.it <i>Arbitri:</i> Al Giovanni Minei	RO	VEN



tornei validi per l'Elo Rapid FIDE

	Data Inizio/Fine	Denominazione	Pr.	Reg.
	29-06-2024 29-06-2024	RAPID AL MARE - Torneo semilampo GPSP - ANNULLATO <i>Luogo:</i> ZAPPONETA LIDO LA CARAVELLA <i>Email:</i> cerignolascacchi@libero.it <i>Sito:</i> http://www.federscacchipuglia.it	FG	PUG
	29-06-2024 29-06-2024	5° torneo rapid FIDE ASR <i>Luogo:</i> Roma <i>Note:</i> Sede di gioco: via Luigi Pulci, 14. Inizio torneo: ore 15.30. Iscrizione entro le 12.00 del 28/6. Parcheggio convenzionato. <i>Email:</i> info@accademiascacchiroma.it <i>Sito:</i> http://www.accademiascacchiroma.it <i>Arbitri:</i> Da designare	RM	LAZ



30-06-2024 30-06-2024 **2° Rapid Citta' di Alessandria** AL PIE
Luogo: Alessandria
Note: Org. Circolo Scacchistico Alessandrino - sede di gioco: Casa di Quartiere, Via Verona 116, Alessandria - Open Integrale valido per il circuito regionale Rapid Play - montepremi € 730, iscrizione € 20 (ridotta € 12, 8 u18) - info Sibille 348-7083265
Email: ettsib@gmail.com
Sito: <http://www.vegaresult.com/event/2478>
Arbitri: AR Genovese



02-07-2024 02-07-2024 **2° Semilampo al Centro Giovani G. Antonini** AP MAR
Luogo: San Benedetto del Tronto
Note: c/o Centro Giovani Giacomo Antonini (Via Virginia Tedeschi 13), 7 turni, Iscrizione: € 15 (€ 10 Under 18 e Donne), € 12 soci ASD APS Club Scacchi Offida, valido per le variazioni Elo FIDE Rapid.
Email: pieraelianastella@gmail.com
Sito: <http://vesus.org/tournament/YAyFKE0D>



06-07-2024 06-07-2024 **11° Torneo di Scacchi Semilampo "Croce Verde"** FM MAR
Luogo: Porto Sant'Elpidio
Note: c/o Distretto Sanitario (alias Croce Verde), Via del Palo, turni 7, Iscriz. € 15,00 (€ 10,00 U16 e Donne) con preiscrizione entro le ore 22 del 05.07.2024 (dopo tale data maggiorazione di € 5,00).Valido per le variazioni elo FIDE Rapid.
Email: iscrizioni@avampostonline.com
Sito: <http://www.avampostonline.com/web7/manif.php?id=322>



07-07-2024 07-07-2024 **II TORNEO SEMILAMPO CITTA' DI TROJA - ANNULLATO** FG PUG
Luogo: Troia
Note: Quote d'iscrizione € 20,00, ridotto a € 15,00 per i tesserati AD SCACCHI FOGGIA e CERIGNOLA, per gli STUDENTI DELLA SCUOLA REGIONALE PUGLIESE DI SCACCHI, gli Over 65, U18 e donne. Gratuito per il Campione Regionale. Montepremi euro 480.
Email: info@adfoggiascacchi.it
Sito: <http://www.federscacchipuglia.it>



07-07-2024 07-07-2024 **5° OPEN SEMILAMPO "COMUNE DI ABBIATEGRASSO"** MI LOM
Luogo: Abbiategrasso
Note: Sede: Biblioteca Civica "Romeo Brambilla", p.zza Castello 9 - Open Integrale - Tel 335 6573659 - Org: CS CavallieSegugi - Montepremi: 190 eur + in natura, Iscrizioni: 15 eur (scontistica varia) - Preiscr. tel o vesus.org entro 5-7
Email: INFO@CAVALLIESEGUGI.COM
Sito: <http://www.cavalliesegugi.com>
Arbitri: Ottolini (princ), Palumbo



07-07-2024 07-07-2024 **Scacchi al Fortino** PI TOS
Luogo: Marina di Pisa
Note: c/o Circolo Arci Il Fortino,via della Sirenetta,6.Montepremi:335€.Tempo attesa 12',noBYE1/2,no wildcards.Iscrizione: 20€,Info:carloppileonardo@gmail.com,tel:3920311008
Email: carloppileonardo@gmail.com
Arbitri: da designare



tornei validi per l'Elo Blitz FIDE

Data Inizio/Fine	Denominazione	Pr. Reg.
24-06-2024 24-06-2024	MonteBlitz - Giugno 2024	LC LOM
	<i>Luogo:</i> Montevecchia <i>Note:</i> Sede: La Casetta, Via del Fontanile, 8 - Open Integrale - Inizio: 21.00 - Tel 349 389 3538 - Org: La Mongolfiera, Iscr: 10 Eur <i>Email:</i> scacchi@lamongolfiera.mb.it <i>Sito:</i> http://www.lamongolfiera.mb.it <i>Arbitri:</i> De Angelis	
26-06-2024 26-06-2024	2° Blitz San Giovanni	TO PIE
	<i>Luogo:</i> Torino <i>Note:</i> Org. LTB - sede di gioco: Bocciofila La Verdolina, Via Bena 10 A, Torino - Open Integrale - montepremi € 120 - iscrizione € 15, € 10 per soci ed U18 - Info Iacomussi 339-7703130 <i>Email:</i> agonistica@liberotorneificioscacchi.it <i>Sito:</i> http://www.liberotorneificioscacchi.it <i>Arbitri:</i> ACN Bosetti	



30-06-2024 30-06-2024 **6° Torneo Blitz Fide Arrocco Chess Club**

RM LAZ

Luogo: Roma

Note: Sede di gioco: Via Luigi Pulci 14, Roma. Termine d'iscrizione ore 15:20 – 1° Turno 15:45.

Email: arroccocchessclub.net@tiscali.it

Sito: <http://www.arroccoChessclub.com>

Arbitri: Da designare



06-07-2024 06-07-2024 **Torneo Blitz (quarta tappa)**

BT PUG

Luogo: Barletta

Note: Quote d'iscrizione 6 euro, 5 euro per U18 e donne. Coppe e medaglie.

Email: club@barlettascacchi.it

Sito: <http://www.federscacchipuglia.it>

[\[Scarica tutte le 214291 partite presenti in 4750 file\]](#)

[\[Contatta il responsabile: partite@federscacchi.it\]](mailto:partite@federscacchi.it)



i numeri della federazione



Società		ITA	ABR	ALT	BAS	CAL	CAM	EMI	FVG	LAZ	LIG	LOM	MAR	MOL	PIE	PUG	SAR	SIC	TOS	TRE	UMB	VAL	VEN	EST
Totali	Oggi	367	11	2	4	10	20	20	16	39	12	54	14	4	26	24	15	30	22	5	8	1	30	0
	Ieri	367	11	2	4	10	20	20	16	39	12	54	14	4	26	24	15	30	22	5	8	1	30	0
	2023	353	11	2	4	9	19	20	15	41	11	51	14	3	27	24	14	29	20	5	4	1	29	0
Tesserati		ITA	ABR	ALT	BAS	CAL	CAM	EMI	FVG	LAZ	LIG	LOM	MAR	MOL	PIE	PUG	SAR	SIC	TOS	TRE	UMB	VAL	VEN	EST
Totali	Oggi	21515	676	155	158	468	1162	1951	743	2040	548	3403	735	92	1352	1339	876	1941	1372	362	367	14	1694	67
	Ieri	21510	676	155	158	468	1162	1950	742	2040	548	3402	735	92	1350	1339	876	1941	1372	362	367	14	1694	67
	2023	21308	760	166	230	457	1143	1162	855	2286	516	3413	776	56	1357	1258	933	2186	1466	338	415	16	1425	94
Agonisti	Oggi	6826	156	92	32	101	339	495	262	728	287	1206	223	34	558	336	234	466	459	85	116	9	550	58
	Ieri	6825	156	92	32	101	339	495	262	728	287	1205	223	34	558	336	234	466	459	85	116	9	550	58
	2023	6725	142	84	35	103	355	455	260	729	267	1154	214	34	591	315	205	487	482	82	97	11	553	70
Ordinari	Oggi	3018	114	2	22	102	210	134	129	271	72	531	93	28	172	225	145	224	244	42	51	4	197	6
	Ieri	3016	114	2	22	102	210	133	129	271	72	531	93	28	171	225	145	224	244	42	51	4	197	6
	2023	3141	99	2	20	77	199	128	159	361	74	544	112	11	199	251	132	258	251	43	31	4	178	8
Junior	Oggi	11671	406	61	104	265	613	1322	352	1041	189	1666	419	30	622	778	497	1251	669	235	200	1	947	3
	Ieri	11669	406	61	104	265	613	1322	351	1041	189	1666	419	30	621	778	497	1251	669	235	200	1	947	3
	2023	11442	519	80	175	277	589	579	436	1196	175	1715	450	11	567	692	596	1441	733	213	287	1	694	16
Carte Scol.		ITA	ABR	ALT	BAS	CAL	CAM	EMI	FVG	LAZ	LIG	LOM	MAR	MOL	PIE	PUG	SAR	SIC	TOS	TRE	UMB	VAL	VEN	EST
Totali	Oggi	78	77	0	0	0	0	0	0	0	0	0	0	1	0	0	0	0	0	0	0	0	0	0
	Ieri	78	77	0	0	0	0	0	0	0	0	0	1	0	0	0	0	0	0	0	0	0	0	0
	2020/21	75	0	0	0	0	0	0	0	0	31	0	0	0	0	0	0	0	0	0	0	0	44	0
Istruttori		ITA	ABR	ALT	BAS	CAL	CAM	EMI	FVG	LAZ	LIG	LOM	MAR	MOL	PIE	PUG	SAR	SIC	TOS	TRE	UMB	VAL	VEN	EST
Totali	Oggi	1223	53	4	6	22	78	41	33	138	29	174	52	2	86	106	55	123	90	10	13	3	104	1
	Ieri	1223	53	4	6	22	78	41	33	138	29	174	52	2	86	106	55	123	90	10	13	3	104	1
	2023	1148	51	3	8	24	66	34	32	137	21	168	46	3	84	99	50	128	66	10	14	2	101	1
Elementari	Oggi	712	29	4	3	11	38	25	16	78	18	113	34	0	52	63	37	69	40	5	8	1	68	0
	Ieri	712	29	4	3	11	38	25	16	78	18	113	34	0	52	63	37	69	40	5	8	1	68	0
	2023	705	30	3	4	11	34	22	14	82	11	112	32	2	52	60	32	74	42	6	11	1	70	0
Giovanili	Oggi	250	10	0	1	8	11	4	12	34	4	33	10	0	21	24	10	29	12	3	2	0	21	1
	Ieri	250	10	0	1	8	11	4	12	34	4	33	10	0	21	24	10	29	12	3	2	0	21	1
	2023	283	10	0	1	9	14	10	13	39	5	33	13	0	25	29	13	31	13	4	2	0	18	1
Giov.Qual.	Oggi	66	2	0	1	2	3	6	2	8	3	2	3	0	3	6	3	11	6	1	1	1	2	0
	Ieri	66	2	0	1	2	3	6	2	8	3	2	3	0	3	6	3	11	6	1	1	1	2	0
	2023	33	0	0	1	1	5	1	0	3	1	3	1	0	0	2	0	10	2	0	0	1	2	0
Formatori	Oggi	0	0	0	0	0	0	0	0	0	0	0	0	0	0	0	0	0	0	0	0	0	0	0
	Ieri	0	0	0	0	0	0	0	0	0	0	0	0	0	0	0	0	0	0	0	0	0	0	0
	2023	0	0	0	0	0	0	0	0	0	0	0	0	0	0	0	0	0	0	0	0	0	0	0
Ins.Elem.	Oggi	195	12	0	1	1	26	6	3	18	4	26	5	2	10	13	5	14	32	1	2	1	13	0
	Ieri	195	12	0	1	1	26	6	3	18	4	26	5	2	10	13	5	14	32	1	2	1	13	0
	2023	127	11	0	2	3	13	1	5	13	4	20	0	1	7	8	5	13	9	0	1	0	11	0
Arbitri		ITA	ABR	ALT	BAS	CAL	CAM	EMI	FVG	LAZ	LIG	LOM	MAR	MOL	PIE	PUG	SAR	SIC	TOS	TRE	UMB	VAL	VEN	EST
Totali	Oggi	334	15	8	0	10	18	20	10	30	10	36	9	2	28	29	17	33	24	6	6	0	22	1
	Ieri	334	15	8	0	10	18	20	10	30	10	36	9	2	28	29	17	33	24	6	6	0	22	1
	2023	311	14	3	0	12	19	21	10	30	5	41	9	2	29	25	10	38	16	5	5	0	16	1
Internaz.	Oggi	37	1	1	0	2	4	1	0	2	0	6	0	0	5	0	2	1	2	1	1	0	7	1
	Ieri	37	1	1	0	2	4	1	0	2	0	6	0	0	5	0	2	1	2	1	1	0	7	1
	2023	30	1	1	0	1	3	1	0	2	0	5	0	0	5	0	0	1	2	1	0	0	6	1
FIDE	Oggi	17	2	0	0	1	2	1	0	1	1	3	0	1	1	2	0	0	1	1	0	0	0	0
	Ieri	17	2	0	0	1	2	1	0	1	1	3	0	1	1	2	0	0	1	1	0	0	0	0
	2023	24	2	0	0	2	3	1	0	1	1	4	0	1	1	2	2	0	1	1	1	0	1	0
Nazionali	Oggi	36	1	0	0	0	2	6	2	2	1	5	2	0	2	3	1	5	3	0	0	0	1	0
	Ieri	36	1	0	0	0	2	6	2	2	1	5	2	0	2	3	1	5	3	0	0	0	1	0
	2023	32	1	0	0	0	3	4	2	0	0	6	2	0	2	3	1	5	3	0	0	0	0	0
Cand.Naz.	Oggi	55	2	0	0	0	4	1	0	4	2	5	2	0	8	6	2	9	5	0	1	0	4	0
	Ieri	55	2	0	0	0	4	1	0	4	2	5	2	0	8	6	2	9	5	0	1	0	4	0
	2023	54	2	0	0	0	2	3	1	6	3	4	2	0	8	5	3	9	2	0	1	0	3	0
Regionali	Oggi	189	9	7	0	7	6	11	8	21	6	17	5	1	12	18	12	18	13	4	4	0	10	0
	Ieri	189	9	7	0	7	6	11	8	21	6	17	5	1	12	18	12	18	13	4	4	0	10	0
	2023	171	8	2	0	9	8	12	7	21	1	22	5	1	13	15	4	23	8	3	3	0	6	0

'Oggi' indica i dati aggiornati; 'Ieri' i dati del numero precedente; '2023' i dati dello scorso anno; in blu se Oggi supera Ieri; in rosso se Oggi supera lo scorso anno. Nota: le Carte Scolastiche sono riferite all'anno scolastico (da settembre a giugno).