



una foto al giorno



Shakhriyar Mamedyarov



il quiz del giorno

Lommer (1933)

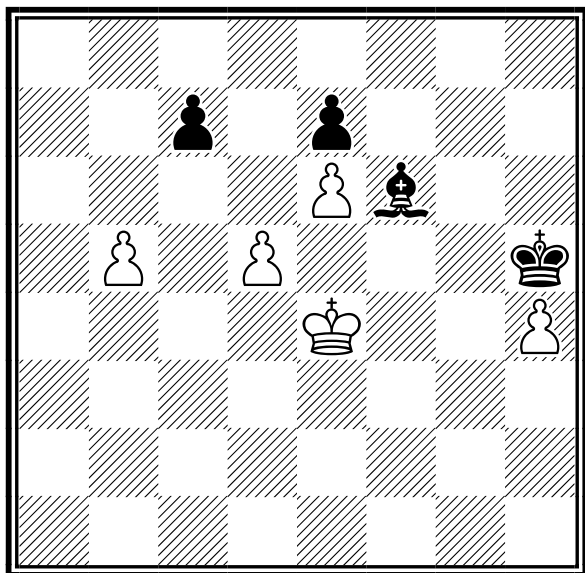

Il Bianco muove e patta

[Soluzione sul prossimo numero]



la domanda del giorno

[Argomento]

Rating

[Domanda n. 9]

Chi è responsabile dell'Elo FIDE?

[Risposta]

Soltanto la FIDE.

Tutti i calcoli che vedete sui nostri siti sono puramente indicativi, così come le notizie comunicate dall'arbitro in sede di torneo.

La FIDE esegue i suoi calcoli basandosi sui propri database, che possono contenere dati diversi da quelli conosciuti da noi o dagli arbitri, per i motivi più vari.

[\[tutte le FAQ della FSI\]](#)



quiz numero precedente

Troitzky (1912)

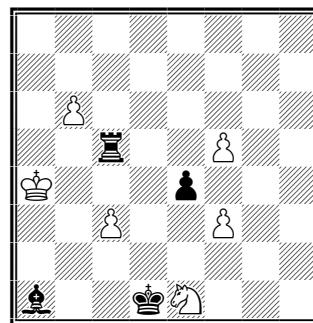

Il Bianco muove e vince

1.b7 Tc4+ 2.Rb3! Txc3+ 3.Ra2 exf3 4.Cxf3! (4.b8=D f2 5.Db1+ Re2) 4...Tc2+ 5.Rxa1 Tc5! 6.b8=T! (6.b8=D? Ta5+ 7.Rb1/b2 Tb5+ 8.Dxb5 stallo) 6...Txf5 (...Ta5+ 7.Rb2 Txf5 8.Td8+ Re2 9.Cd4+) 7.Tb1+ Re2 8.Cd4+ e vince



un pensiero al giorno

Ciò che gli scacchi hanno in comune con la scienza e le belle arti è la loro completa inutilità.

Cassieer

calendario manifestazioni italiane



tornei validi per categorie, Elo Italia e FIDE

	Data Inizio/Fine	Denominazione	Pr.	Reg.
	28-06-2024 30-06-2024	9° open week end " Ricordando Stefano Leopardi" <i>Luogo:</i> Centro Valle Intelvi <i>Note:</i> Sede: Via Provinciale 180 c/o Albergo Ristorante Cavaria - Torneo A: Elo => 1700, B: Elo < 1700 - Tel 3337573733 - Org: Mimosa International Horizont SSD - Montepremi: 1000 eur + Trofei, Iscrizione: 65 eur (scontistica varia) <i>Email:</i> mimosainfo23@gmail.com <i>Sito:</i> http://www.mimosacoopssd.it <i>Arbitri:</i> De Angelis	CO	LOM
	29-06-2024 06-07-2024	CAMPIONATO ITALIANO GIOVANILE <i>Luogo:</i> Salsomaggiore Terme <i>Email:</i> cig@unichess.it <i>Sito:</i> http://scacchinazionali.it/ <i>Arbitri:</i> Direttore: Al Marco Biagioli - Abbinamenti: AN Massimo Maione + altri	PR	EMI
	30-06-2024 07-07-2024	15° Festival "Ischia Isola Verde" <i>Luogo:</i> Forio d'Ischia <i>Note:</i> Sede di gioco Hotel Villa Angela Iscrizioni euro 60,00, montepremi euro 1.500,00 tempo di attesa 30', BYE1/2 non consentiti bando approvato in data 12.12.2023 <i>Email:</i> Info@giochidinatale.it <i>Sito:</i> http://www.giochidinatale.it <i>Arbitri:</i> Al Luigi Forlano	NA	CAM
	05-07-2024 07-07-2024	2° Week End d'Estate 2024 <i>Luogo:</i> Roma <i>Note:</i> Sede di gioco: Via Luigi Pulci, 14. Iscrizioni su VeSuS fino alle 23:00 del 4 luglio o al raggiungimento del max numero di posti. <i>Email:</i> info@accademiascacchiroma.it <i>Sito:</i> http://www.accademiascacchiroma.it <i>Arbitri:</i> Da designare	RM	LAZ
	07-07-2024 12-07-2024	51° Campionato Italiano per ciechi e ipovedenti <i>Luogo:</i> Rosolina <i>Note:</i> La partecipazione è riservata ad atleti con le forme di minorazioni visive definite dagli Art. 2, 3, 4, 5 e 6 della L. 138/2001. Tutti i partecipanti dovranno essere in regola con il tesseramento FSI 2024 (tessera agonistica o juniores). <i>Email:</i> presidenza@ascid.it <i>Sito:</i> http://www.ascid.it <i>Arbitri:</i> Al Giovanni Minei	RO	VEN
	10-07-2024 12-07-2024	XII OPEN INTERNAZIONALE "LA BIRRERIA PEDAVERA" <i>Luogo:</i> PEDAVERA <i>Note:</i> SEDE DI GIOCO: BIRRERIA PEDAVERA VIA VITTORIO VENETO 76, PRIMO PIANO -PEDAVERA (BL) TORNEO SUDDIVISO IN OPEN A ELO>=1800 OPEN B ELO <i>Email:</i> FELTRINOSCACCHI@GMAIL.COM	BL	VEN
	12-07-2024 14-07-2024	Campionato Regionale Seniores '24 <i>Luogo:</i> Albano Laziale <i>Note:</i> Si assegneranno il titolo di campione regionale seniores over 50 ed over 65. Ospedale "Regina Apostolorum", Via San Francesco d'Assisi n. 50 - Albano Laziale (RM). <i>Email:</i> scacchiintour@gmail.com <i>Sito:</i> http://www.scacchiintour.it <i>Arbitri:</i> Da designare	RM	LAZ
	12-07-2024 14-07-2024	1° Torneo di Scacchi Open Città di Stia <i>Luogo:</i> Pratovecchio Stia <i>Note:</i> c/o Palagio Fiorentino, via V.Veneto,35.OpenA(Elo>1850),OpenB(1550-1850),OpenC(Elo <i>Email:</i> patriziomonatti@gmail.com <i>Sito:</i> http://www.circoloscacchisticoaretino.it <i>Arbitri:</i> da designare	AR	TOS



12-07-2024 14-07-2024 **4° Torneo Internazionale " Città di Amelia " Grand Prix dell'Umbria**

TR UMB

Luogo: Amelia (TR)

Email: arroccorochetti@gmail.com - info@agonfievele.org

Sito: <http://www.agonfievele.org>



13-07-2024 19-07-2024 **GENOVA INTERNATIONAL CHESS FESTIVAL**

GE LIG

Luogo: Genova

Note: Open A 2000+ 9T, Open B 7T 1600-2050, Open C 7T 1650-

Sede di gioco Stadium RDS, BYE 1/2 consentiti, tempo di attesa 60', 3 wild cards open A

Iscrizioni euro 90,00 montepremi euro 7000,00

Bando modificato in data 9.4.2024 (pubblicato solo estratto)

Email: paoloiello70@gmail.com

Sito: <http://www.ChessGenova.com/Festival2024>

Arbitri: AI Antonella Lay, AR Pietro Tarable, AR Alberto Genovese



13-07-2024 21-07-2024 **1° Torneo Open Integrale "FAST CHESS PARTENOPEA"**

NA CAM

Luogo: Napoli

Note: Sede di gioco: Via Gioacchino Rossini, 6 80128

Email: emmecci@protonmail.com

Sito: <http://www.scacchisticapartenopea.org>



tornei validi per l'Elo Rapid FIDE

Data Inizio/Fine	Denominazione	Pr. Reg.
29-06-2024 29-06-2024	RAPID AL MARE - Torneo semilampo GPSP - ANNULLATO <i>Luogo:</i> ZAPPONETA LIDO LA CARAVELLA <i>Email:</i> cerignolascacchi@libero.it <i>Sito:</i> http://www.federscacchipuglia.it	FG PUG
29-06-2024 29-06-2024	5° torneo rapid FIDE ASR <i>Luogo:</i> Roma <i>Note:</i> Sede di gioco: via Luigi Pulci, 14. Inizio torneo: ore 15.30. Iscrizione entro le 12.00 del 28/6. Parcheggio convenzionato. <i>Email:</i> info@accademiascacchiroma.it <i>Sito:</i> http://www.accademiascacchiroma.it <i>Arbitri:</i> Da designare	RM LAZ
30-06-2024 30-06-2024	2° Rapid Citta' di Alessandria <i>Luogo:</i> Alessandria <i>Note:</i> Org. Circolo Scacchistico Alessandrino - sede di gioco: Casa di Quartiere, Via Verona 116, Alessandria - Open Integrale valido per il circuito regionale Rapid Play - montepremi € 730, iscrizione € 20 (ridotta € 12, 8 u18) - info Sibille 348-7083265 <i>Email:</i> ettsib@gmail.com <i>Sito:</i> http://www.vegaresult.com/event/2478 <i>Arbitri:</i> AR Genovese	AL PIE
02-07-2024 02-07-2024	2° Semilampo al Centro Giovani G. Antonini <i>Luogo:</i> San Benedetto del Tronto <i>Note:</i> c/o Centro Giovani Giacomo Antonini (Via Virginia Tedeschi 13), 7 turni, Iscrizione: € 15 (€ 10 Under 18 e Donne), € 12 soci ASD APS Club Scacchi Offida, valido per le variazioni Elo FIDE Rapid. <i>Email:</i> pieraelianastella@gmail.com <i>Sito:</i> http://vesus.org/tournament/YAyFKE0D	AP MAR
06-07-2024 06-07-2024	11° Torneo di Scacchi Semilampo "Croce Verde" <i>Luogo:</i> Porto Sant'Elpidio <i>Note:</i> c/o Distretto Sanitario (alias Croce Verde), Via del Palo, turni 7, Iscriz. € 15,00 (€ 10,00 U16 e Donne) con preiscrizione entro le ore 22 del 05.07.2024 (dopo tale data maggiorazione di € 5,00).Valido per le variazioni elo FIDE Rapid. <i>Email:</i> iscrizioni@avampostonline.com <i>Sito:</i> http://www.avampostonline.com/web7/manif.php?id=322	FM MAR
07-07-2024 07-07-2024	II TORNEO SEMILAMPO CITTA' DI TROJA - ANNULLATO <i>Luogo:</i> Troia <i>Note:</i> Quote d'iscrizione € 20,00, ridotto a € 15,00 per i tesserati AD SCACCHI FOGGIA e CERIGNOLA, per gli STUDENTI DELLA SCUOLA REGIONALE PUGLIESE DI SCACCHI, gli Over 65, U18 e donne. Gratuito per il Campione Regionale. Montepremi euro 480. <i>Email:</i> info@adfoggiascacchi.it <i>Sito:</i> http://www.federscacchipuglia.it	FG PUG



07-07-2024 07-07-2024 **5° OPEN SEMILAMPO "COMUNE DI ABBIETEGRASSO"** MI LOM
Luogo: Abbiategrasso
Note: Sede: Biblioteca Civica "Romeo Brambilla", p.zza Castello 9 - Open Integrale - Tel 335 6573659 - Org: CS CavallieSegugi - Montepremi: 190 eur + in natura, Iscrizioni: 15 eur (scontistica varia) - Preiscr. tel o vesus.org entro 5-7
Email: INFO@CAVALLIESEGUGI.COM
Sito: <http://www.cavalliesegugi.com>
Arbitri: Ottolini (princ), Palumbo



07-07-2024 07-07-2024 **Scacchi al Fortino** PI TOS
Luogo: Marina di Pisa
Note: c/o Circolo Arci Il Fortino, via della Sirenetta, 6. Montepremi: 335€. Tempo attesa 12', noBYE 1/2, no wildcards. Iscrizione: 20€, Info: carloppileonardo@gmail.com, tel: 3920311008
Email: carloppileonardo@gmail.com
Arbitri: da designare



13-07-2024 13-07-2024 **4° Rapid Fide Gens una sumus 2024** PA SIC
Luogo: Palermo
Note: Sede di gara Palermo Scacchi via Leonardo da Vinci, 17 Palermo
Email: info@palermoscacchi.it
Sito: <http://www.palermoscacchi.it>
Arbitri: Da designare



13-07-2024 13-07-2024 **20° Grand Prix "Scacchi al Sole" - Prima tappa** VA LOM
Luogo: Varese
Note: Sede: Villa Mirabello c/o Bar "al Cedro" - Open Integrale - Tel 347 7163980, 333 5915766 - Org: SS Città di Varese - Montepremi: 65 eur, Iscrizione: 10 eur (5 x soci e U16) - Preiscrizioni su vesus.org
Email: mariarosacentofante@gmail.com
Sito: <http://www.varesescacchi.it>



13-07-2024 13-07-2024 **3° Torneo Rapid Fide Arrocco Chess Club 2024** RM LAZ
Luogo: Roma
Note: Sede di gioco: Via Luigi Pulci 14. Termine d'iscrizione ore 15:00 – 1° Turno 15:30.
Email: arroccocchessclub.net@tiscali.it
Sito: <http://www.arroccocchessclub.com>
Arbitri: Da designare



13-07-2024 13-07-2024 **20° Rapid Lido America** CT SIC
Luogo: Catania
Email: velcar.cv@gmail.com
Sito: <http://www.amatoriscacchicatania.com>
Arbitri: Da designare



tornei validi per l'Elo Blitz FIDE

Data Inizio/Fine	Denominazione	Pr. Reg.
30-06-2024 30-06-2024	6° Torneo Blitz Fide Arrocco Chess Club <i>Luogo:</i> Roma <i>Note:</i> Sede di gioco: Via Luigi Pulci 14, Roma. Termine d'iscrizione ore 15:20 – 1° Turno 15:45. <i>Email:</i> arroccocchessclub.net@tiscali.it <i>Sito:</i> http://www.arroccocchessclub.com <i>Arbitri:</i> Da designare	RM LAZ
06-07-2024 06-07-2024	Torneo Blitz (quarta tappa) <i>Luogo:</i> Barletta <i>Note:</i> Quote d'iscrizione 6 euro, 5 euro per U18 e donne. Coppe e medaglie. <i>Email:</i> club@barlettascacchi.it <i>Sito:</i> http://www.federscacchipuglia.it	BT PUG

[Scarica tutte le 214291 partite presenti in 4750 file]

[Contatta il responsabile: partite@federscacchi.it]



i numeri della federazione



Società		ITA	ABR	ALT	BAS	CAL	CAM	EMI	FVG	LAZ	LIG	LOM	MAR	MOL	PIE	PUG	SAR	SIC	TOS	TRE	UMB	VAL	VEN	EST
Totali	Oggi	367	11	2	4	10	20	20	16	39	12	54	14	4	26	24	15	30	22	5	8	1	30	0
	Ieri	367	11	2	4	10	20	20	16	39	12	54	14	4	26	24	15	30	22	5	8	1	30	0
	2023	353	11	2	4	9	19	20	15	41	11	51	14	3	27	24	14	29	20	5	4	1	29	0
Tesserati	Oggi	21690	680	155	159	468	1209	1955	743	2047	549	3407	739	92	1377	1342	878	2005	1376	362	370	14	1696	67
	Ieri	21648	680	155	159	468	1209	1955	743	2044	549	3407	736	92	1352	1339	877	2002	1374	362	370	14	1694	67
	2023	21308	760	166	230	457	1143	1162	855	2286	516	3413	776	56	1357	1258	933	2186	1466	338	415	16	1425	94
Agonisti	Oggi	6839	156	92	32	101	339	500	262	731	287	1207	223	34	558	336	234	466	461	85	118	9	550	58
	Ieri	6835	156	92	32	101	339	498	262	731	287	1207	223	34	558	336	234	466	459	85	118	9	550	58
	2023	6725	142	84	35	103	355	455	260	729	267	1154	214	34	591	315	205	487	482	82	97	11	553	70
Ordinari	Oggi	3028	114	2	22	102	210	132	129	274	73	531	97	28	172	225	146	226	244	42	52	4	197	6
	Ieri	3022	114	2	22	102	210	134	129	271	73	531	94	28	172	225	146	224	244	42	52	4	197	6
	2023	3141	99	2	20	77	199	128	159	361	74	544	112	11	199	251	132	258	251	43	31	4	178	8
Junior	Oggi	11823	410	61	105	265	660	1323	352	1042	189	1669	419	30	647	781	498	1313	671	235	200	1	949	3
	Ieri	11414	404	58	104	256	642	1285	342	1009	182	1602	407	28	592	764	488	1267	646	231	197	1	908	1
	2023	11442	519	80	175	277	589	579	436	1196	175	1715	450	11	567	692	596	1441	733	213	287	1	694	16
Carte Scol.	Oggi	78	77	0	0	0	0	0	0	0	0	0	1	0	0	0	0	0	0	0	0	0	0	0
	Ieri	78	77	0	0	0	0	0	0	0	0	0	1	0	0	0	0	0	0	0	0	0	0	0
	2020/21	75	0	0	0	0	0	0	0	0	31	0	0	0	0	0	0	0	0	0	0	0	44	0
Istruttori	Oggi	1224	53	4	6	22	78	41	33	139	29	174	52	2	86	106	55	123	90	10	13	3	104	1
	Ieri	1224	53	4	6	22	78	41	33	139	29	174	52	2	86	106	55	123	90	10	13	3	104	1
	2023	1148	51	3	8	24	66	34	32	137	21	168	46	3	84	99	50	128	66	10	14	2	101	1
Elementari	Oggi	713	29	4	3	11	38	25	16	79	18	113	34	0	52	63	37	69	40	5	8	1	68	0
	Ieri	1	0	0	0	0	0	0	0	0	1	0	0	0	0	0	0	0	0	0	0	0	0	0
	2023	705	30	3	4	11	34	22	14	82	11	112	32	2	52	60	32	74	42	6	11	1	70	0
Giovanili	Oggi	250	10	0	1	8	11	4	12	34	4	33	10	0	21	24	10	29	12	3	2	0	21	1
	Ieri	1	0	0	0	0	0	0	0	0	0	0	0	0	0	0	0	0	0	1	0	0	0	0
	2023	283	10	0	1	9	14	10	13	39	5	33	13	0	25	29	13	31	13	4	2	0	18	1
Giov.Qual.	Oggi	66	2	0	1	2	3	6	2	8	3	2	3	0	3	6	3	11	6	1	1	1	2	0
	Ieri	0	0	0	0	0	0	0	0	0	0	0	0	0	0	0	0	0	0	0	0	0	0	0
	2023	33	0	0	1	1	5	1	0	3	1	3	1	0	0	2	0	10	2	0	0	1	2	0
Formatori	Oggi	0	0	0	0	0	0	0	0	0	0	0	0	0	0	0	0	0	0	0	0	0	0	0
	Ieri	0	0	0	0	0	0	0	0	0	0	0	0	0	0	0	0	0	0	0	0	0	0	0
	2023	0	0	0	0	0	0	0	0	0	0	0	0	0	0	0	0	0	0	0	0	0	0	0
Ins.Elem.	Oggi	195	12	0	1	1	26	6	3	18	4	26	5	2	10	13	5	14	32	1	2	1	13	0
	Ieri	1	0	0	0	0	0	0	0	0	0	0	0	0	1	0	0	0	0	0	0	0	0	0
	2023	127	11	0	2	3	13	1	5	13	4	20	0	1	7	8	5	13	9	0	1	0	11	0
Arbitri	Oggi	334	15	8	0	10	18	20	10	30	10	36	9	2	28	29	17	33	24	6	6	0	22	1
	Ieri	334	15	8	0	10	18	20	10	30	10	36	9	2	28	29	17	33	24	6	6	0	22	1
	2023	311	14	3	0	12	19	21	10	30	5	41	9	2	29	25	10	38	16	5	5	0	16	1
Internaz.	Oggi	37	1	1	0	2	4	1	0	2	0	6	0	0	5	0	2	1	2	1	1	0	7	1
	Ieri	37	1	1	0	2	4	1	0	2	0	6	0	0	5	0	2	1	2	1	1	0	7	1
	2023	30	1	1	0	1	3	1	0	2	0	5	0	0	5	0	0	1	2	1	0	0	6	1
FIDE	Oggi	17	2	0	0	1	2	1	0	1	1	3	0	1	1	2	0	0	1	1	0	0	0	0
	Ieri	17	2	0	0	1	2	1	0	1	1	3	0	1	1	2	0	0	1	1	0	0	0	0
	2023	24	2	0	0	2	3	1	0	1	1	4	0	1	1	2	2	0	1	1	1	0	1	0
Nazionali	Oggi	36	1	0	0	0	2	6	2	2	1	5	2	0	2	3	1	5	3	0	0	0	1	0
	Ieri	36	1	0	0	0	2	6	2	2	1	5	2	0	2	3	1	5	3	0	0	0	1	0
	2023	32	1	0	0	0	3	4	2	0	0	6	2	0	2	3	1	5	3	0	0	0	0	0
Cand.Naz.	Oggi	55	2	0	0	0	4	1	0	4	2	5	2	0	8	6	2	9	5	0	1	0	4	0
	Ieri	55	2	0	0	0	4	1	0	4	2	5	2	0	8	6	2	9	5	0	1	0	4	0
	2023	54	2	0	0	0	2	3	1	6	3	4	2	0	8	5	3	9	2	0	1	0	3	0
Regionali	Oggi	189	9	7	0	7	6	11	8	21	6	17	5	1	12	18	12	18	13	4	4	0	10	0
	Ieri	189	9	7	0	7	6	11	8	21	6	17	5	1	12	18	12	18	13	4	4	0	10	0
	2023	171	8	2	0	9	8	12	7	21	1	22	5	1	13	15	4	23	8	3	3	0	6	0

'Oggi' indica i dati aggiornati; 'Ieri' i dati del numero precedente; '2023' i dati dello scorso anno; in blu se Oggi supera Ieri; in rosso se Oggi supera lo scorso anno. Nota: le Carte Scolastiche sono riferite all'anno scolastico (da settembre a giugno).