



una foto al giorno



Alexandra Kosteniuk a Frascati 2005



il quiz del giorno

Kubbel, L. (1916)

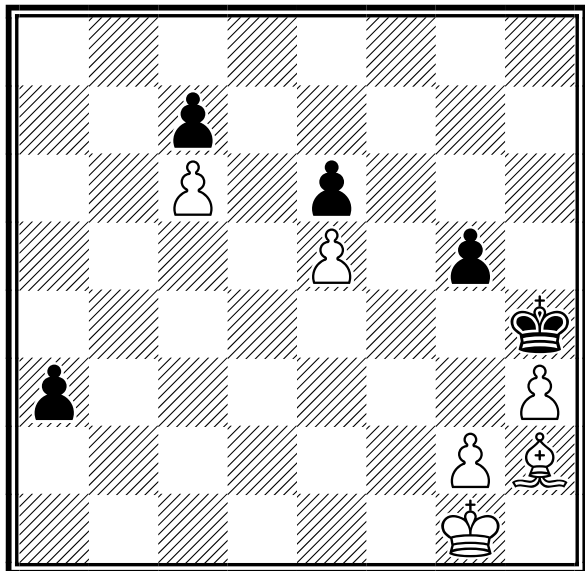

Il Bianco muove e patta

[Soluzione sul prossimo numero]



la domanda del giorno

[Argomento]

TEMA - Tesseramento Online

[Domanda n. 56]

Un mio socio che non gioca da vari anni vuole la tessera, ma non lo trovo. Come faccio?

[Risposta]

Se un giocatore è rimasto inattivo per molti anni non è presente nei nostri archivi federali, che sono stati informatizzati soltanto nel 2003.

Inserite quindi questo giocatore come se fosse completamente sconosciuto, utilizzando la procedura prevista da Tema per le persone nuove agli scacchi.

[\[tutte le FAQ della FSI\]](#)



quiz numero precedente

S. Abramenko (2000)

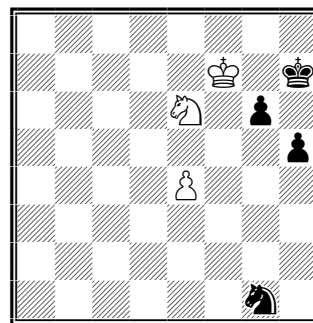

Il Bianco muove e vince

1.Cg5+! Rh6 2.e5 Ce2 3.e6 Cg3 (3...Cd4 4.Rg8 Cxe6 5.Cf7#) 4.e7! (4.Rg8? Rxcg5 5.e7 Ce4 e vince il Nero!) 4...Cf5 5.e8=D Cd6+ 6.Rg8 Cxe8 7.Cf7#



un pensiero al giorno









Quando ho i Bianchi vinco perché ho i Bianchi. Quando ho i Neri, vinco perché sono Bogoljubov!

Efim Bogoljubov

calendario manifestazioni italiane



tornei validi per categorie, Elo Italia e FIDE

| | Data Inizio/Fine | Denominazione | Pr. | Reg. |
|---|-----------------------|--|-----|------|
|  | 05-07-2024 07-07-2024 | 2° Week End d'Estate 2024 <i>Luogo:</i> Roma <i>Note:</i> Sede di gioco: Via Luigi Pulci, 14. Iscrizioni su VeSuS fino alle 23:00 del 4 luglio o al raggiungimento del max numero di posti. <i>Email:</i> info@accademiascacchiroma.it <i>Sito:</i> http://www.accademiascacchiroma.it <i>Arbitri:</i> Da designare | RM | LAZ |
|  | 07-07-2024 12-07-2024 | 51° Campionato Italiano per ciechi e ipovedenti <i>Luogo:</i> Rosolina <i>Note:</i> La partecipazione è riservata ad atleti con le forme di minorazioni visive definite dagli Art. 2, 3, 4, 5 e 6 della L. 138/2001. Tutti i partecipanti dovranno essere in regola con il tesseramento FSI 2024 (tessera agonistica o juniores). <i>Email:</i> presidenza@ascid.it <i>Sito:</i> http://www.ascid.it <i>Arbitri:</i> Al Giovanni Minei | RO | VEN |
|  | 10-07-2024 12-07-2024 | XII OPEN INTERNAZIONALE "LA BIRRERIA PEDAVERA" <i>Luogo:</i> PEDAVERA <i>Note:</i> SEDE DI GIOCO: BIRRERIA PEDAVERA VIA VITTORIO VENETO 76, PRIMO PIANO -PEDAVERA (BL) TORNEO SUDDIVISO IN OPEN A ELO>=1800 OPEN B ELO <i>Email:</i> FELTRINOSCACCHI@GMAIL.COM | BL | VEN |
|  | 12-07-2024 14-07-2024 | Campionato Regionale Seniores '24 <i>Luogo:</i> Albano Laziale <i>Note:</i> Si assegneranno il titolo di campione regionale seniores over 50 ed over 65. Ospedale "Regina Apostolorum", Via San Francesco d'Assisi n. 50 - Albano Laziale (RM). <i>Email:</i> scacchiintour@gmail.com <i>Sito:</i> http://www.scacchiintour.it <i>Arbitri:</i> Da designare | RM | LAZ |
|  | 12-07-2024 14-07-2024 | 1° Torneo di Scacchi Open Città di Stia <i>Luogo:</i> Pratovecchio Stia <i>Note:</i> c/o Palagio Fiorentino, via V.Veneto,35.OpenA(Elo>1850),OpenB(1550-1850),OpenC(Elo <i>Email:</i> patriziomonatti@gmail.com <i>Sito:</i> http://www.circoloscacchisticoaretino.it <i>Arbitri:</i> da designare | AR | TOS |
|  | 12-07-2024 14-07-2024 | 4° Torneo Internazionale " Città di Amelia " Grand Prix dell'Umbria <i>Luogo:</i> Amelia (TR) <i>Email:</i> arroccorochetti@gmail.com - info@agonfievele.org <i>Sito:</i> http://www.agonfievele.org | TR | UMB |
|  | 13-07-2024 19-07-2024 | GENOVA INTERNATIONAL CHESS FESTIVAL <i>Luogo:</i> Genova <i>Note:</i> Open A 2000+ 9T, Open B 7T 1600-2050, Open C 7T 1650- Sede di gioco Stadium RDS, BYE 1/2 consentiti, tempo di attesa 60', 3 wild cards open A Iscrizioni euro 90,00 montepremi euro 7000,00 Bando modificato in data 9.4.2024 (pubblicato solo estratto) <i>Email:</i> paoloiello70@gmail.com <i>Sito:</i> http://www.ChessGenova.com/Festival2024 <i>Arbitri:</i> Al Antonella Lay, AR Pietro Tarable, AR Alberto Genovese | GE | LIG |
|  | 13-07-2024 21-07-2024 | 1° Torneo Open Integrale "FAST CHESS PARTENOPEA" <i>Luogo:</i> Napoli <i>Note:</i> Sede di gioco: Via Gioacchino Rossini, 6 80128 <i>Email:</i> emmecci@protonmail.com <i>Sito:</i> http://www.scacchisticapartenopea.org | NA | CAM |
|  | 14-07-2024 14-07-2024 | CHESS IMMERSION elo inf 1800 - ONE DAY TOURNAMENT <i>Luogo:</i> Martignacco <i>Note:</i> SEDE di GIOCO: presso la sede di Scacchi al Centro presso il Centro Commerciale Città Fiera in via Antonio Bardello 4 Martignacco, primo piano area viola <i>Email:</i> palmascacchi@gmail.com <i>Sito:</i> http://www.palmascacchi.it | UD | FVG |



14-07-2024 20-07-2024 **22° Open Internazionale di Scacchi Condino Valle Chiese**



TN TRE

Luogo: Condino Borgo Chiese
Note: Sede di gioco: Centro Congressi Condino, via Roma 2
 Tempo di attesa 30', bye1/2 ammessi, no wild cards
 iscrizioni euro 70,00, montepremi euro 1.800,00
 Bando approvato in data 6.12.2023
Email: info@arcoworldchess.com
Sito: <http://www.arcoworldchess.com>
Arbitri: AN Francesco Lupo



tornei validi per l'Elo Rapid FIDE

| Data Inizio/Fine | Denominazione | Pr. Reg. |
|-----------------------|---|----------|
| 06-07-2024 06-07-2024 | 11° Torneo di Scacchi Semilampo "Croce Verde" <i>Luogo:</i> Porto Sant'Elpidio <i>Note:</i> c/o Distretto Sanitario (alias Croce Verde), Via del Palo, turni 7, Iscriz. € 15,00 (€ 10,00 U16 e Donne) con preiscrizione entro le ore 22 del 05.07.2024 (dopo tale data maggiorazione di € 5,00).Valido per le variazioni elo FIDE Rapid. <i>Email:</i> iscrizioni@avampostonline.com <i>Sito:</i> http://www.avampostonline.com/web7/manif.php?id=322 | FM MAR |
| 07-07-2024 07-07-2024 | II TORNEO SEMILAMPO CITTA' DI TROJA - ANNULLATO <i>Luogo:</i> Troia <i>Note:</i> Quote d'iscrizione € 20,00, ridotto a € 15,00 per i tesserati AD SCACCHI FOGGIA e CERIGNOLA, per gli STUDENTI DELLA SCUOLA REGIONALE PUGLIESE DI SCACCHI, gli Over 65, U18 e donne. Gratuito per il Campione Regionale. Montepremi euro 480. <i>Email:</i> info@adfoggiascacchi.it <i>Sito:</i> http://www.federscacchipuglia.it | FG PUG |
| 07-07-2024 07-07-2024 | 5° OPEN SEMILAMPO "COMUNE DI ABBIATEGRASSO" <i>Luogo:</i> Abbiategrasso <i>Note:</i> Sede: Biblioteca Civica "Romeo Brambilla", p.zza Castello 9 - Open Integrale - Tel 335 6573659 - Org: CS CavallieSegugi - Montepremi: 190 eur + in natura, Iscrizioni: 15 eur (scontistica varia) - Preiscr. tel o vesus.org entro 5-7 <i>Email:</i> INFO@CAVALLIESEGUGI.COM <i>Sito:</i> http://www.cavalliesegugi.com <i>Arbitri:</i> Ottolini (princ), Palumbo | MI LOM |
| 07-07-2024 07-07-2024 | Scacchi al Fortino <i>Luogo:</i> Marina di Pisa <i>Note:</i> c/o Circolo Arci Il Fortino, via della Sirenetta, 6. Montepremi: 335€. Tempo attesa 12', noBYE1/2, no wildcards. Iscrizione: 20€, Info: carloppileonardo@gmail.com , tel: 3920311008 <i>Email:</i> carloppileonardo@gmail.com <i>Arbitri:</i> da designare | PI TOS |
| 13-07-2024 13-07-2024 | 4° Rapid Fide Gens una sumus 2024 <i>Luogo:</i> Palermo <i>Note:</i> Sede di gara Palermo Scacchi via Leonardo da Vinci, 17 Palermo <i>Email:</i> info@palermoscacchi.it <i>Sito:</i> http://www.palermoscacchi.it <i>Arbitri:</i> Da designare | PA SIC |
| 13-07-2024 13-07-2024 | 20° Grand Prix "Scacchi al Sole" - Prima tappa <i>Luogo:</i> Varese <i>Note:</i> Sede: Villa Mirabello c/o Bar "al Cedro" - Open Integrale - Tel 347 7163980, 333 5915766 - Org: SS Città di Varese - Montepremi: 65 eur, Iscrizione: 10 eur (5 x soci e U16) - Preiscrizioni su vesus.org <i>Email:</i> mariarosacentofante@gmail.com <i>Sito:</i> http://www.varesescacchi.it | VA LOM |
| 13-07-2024 13-07-2024 | 3° Torneo Rapid Fide Arrocco Chess Club 2024 <i>Luogo:</i> Roma <i>Note:</i> Sede di gioco: Via Luigi Pulci 14. Termine d'iscrizione ore 15:00 - 1° Turno 15:30. <i>Email:</i> arroccocchessclub.net@tiscali.it <i>Sito:</i> http://www.arroccochechessclub.com <i>Arbitri:</i> Da designare | RM LAZ |

| | | | | |
|---|------------|------------|---|--------|
|  | 13-07-2024 | 13-07-2024 | 20° Rapid Lido America | CT SIC |
| | | | <i>Luogo:</i> Catania <i>Email:</i> velcar.cv@gmail.com <i>Sito:</i> http://www.amatoriscacchicatania.com <i>Arbitri:</i> Da designare | |
|  | 14-07-2024 | 14-07-2024 | II TORNEO SEMILAMPO CITTA' DI BOVINO - valido GPSP | FG PUG |
| | | | <i>Luogo:</i> Castello di Bovino <i>Note:</i> Quote d'iscrizione € 20,00, ridotto a € 15,00 per i tesserati AD SCACCHI FOGGIA e CERIGNOLA, per gli STUDENTI DELLA SCUOLA REGIONALE PUGLIESE DI SCACCHI, gli Over 65, U18 e donne. Gratuito per il Campione Regionale. Montepremi euro 480. <i>Email:</i> info@adfoggiascacchi.it <i>Sito:</i> http://www.federscacchipuglia.it | |
|  | 14-07-2024 | 14-07-2024 | 1° Rapid Estivo Novarese | NO PIE |
| | | | <i>Luogo:</i> Novara <i>Note:</i> Org, Scacchistica Novarese - sede di gioco: Largo Cantore 10, Novara - Open Integrale - montepremi in natura - iscrizioni € 7, Under 18 e donne € 5 - info Angelini 349-1144762 <i>Email:</i> marcoangelini991@libero.it <i>Sito:</i> http://www.novarascacchi.com/novarascacchi/utills/home/text.html | |
|  | 14-07-2024 | 14-07-2024 | 7° Torneo "Sagra der Cignale" | RM LAZ |
| | | | <i>Luogo:</i> Canale Monterano <i>Note:</i> Nell'ambito della sagra; piazza della Carraiola; si gioca su tavoli all'aperto, dalle 17.00. Cena convenzionata. <i>Email:</i> circoloscacchialvisezichichi@gmail.com <i>Sito:</i> https://www.facebook.com/groups/280557795416693 <i>Arbitri:</i> Da designare | |
|  | 14-07-2024 | 14-07-2024 | 2° TORNEO OPEN SEMILAMPO "Terrazza del Cilento" | SA CAM |
| | | | <i>Luogo:</i> TARENTINARA <i>Note:</i> Sede di gioco : Piazzetta panoramica, Tarentinara (SA) <i>Email:</i> tgino51@gmail.com <i>Sito:</i> http://www.vesus.org | |
|  | 14-07-2024 | 14-07-2024 | 2° ARROCCO LUGLIO | AP MAR |
| | | | <i>Luogo:</i> Offida <i>Note:</i> c/o Circolo Elio Fabrizi (Via Togliatti 46, Santa Maria Goretti), 7 Turni, Iscrizione. €15 (€10 U18 e Donne), €12 Soci ASD APS Club Scacchi Offida, valido le variazioni FIDE Rapid. <i>Email:</i> pieraelianastella@gmail.com <i>Sito:</i> http://vesus.org/tournament/F6Alv0CD | |
|  | 14-07-2024 | 14-07-2024 | Rapid@Mente - Luglio 2024 | MB LOM |
| | | | <i>Luogo:</i> Vimercate <i>Note:</i> Sede: Villa Volontieri, Via Velasca, 22 - Open Integrale - Inizio 14.45 - Tel 349 389 3538 - Org: La Mongolfiera - Montepremi: 195 eur, Iscrizioni: 15 Eur <i>Email:</i> scacchi@lamongolfiera.mb.it <i>Sito:</i> http://www.lamongolfiera.mb.it <i>Arbitri:</i> De Angelis | |



tornei validi per l'Elo Blitz FIDE

| | Data Inizio/Fine | Denominazione | Pr. Reg. | |
|---|-------------------------|----------------------|---|--------|
|  | 06-07-2024 | 06-07-2024 | Torneo Blitz (quarta tappa) | BT PUG |
| | | | <i>Luogo:</i> Barletta <i>Note:</i> Quote d'iscrizione 6 euro, 5 euro per U18 e donne. Coppe e medaglie. <i>Email:</i> club@barlettascacchi.it <i>Sito:</i> http://www.federscacchipuglia.it | |
|  | 17-07-2024 | 17-07-2024 | GENOVA INTERNATIONAL CHESS FESTIVAL BLITZ (fa parte di GENOVA INTERNATIONAL CHESS FESTIVAL) | GE |
| | | | <i>Luogo:</i> Genova <i>Note:</i> Fa parte di GENOVA INTERNATIONAL CHESS FESTIVAL - vedi bando completo per maggiori dettagli <i>Sito:</i> http://www.ChessGenova.com/Festival2024 <i>Arbitri:</i> AR Alberto Genovese | |

[Scarica tutte le 214291 partite presenti in 4750 file]

[Contatta il responsabile: partite@federscacchi.it]



i numeri della federazione



| Società | | ITA | ABR | ALT | BAS | CAL | CAM | EMI | FVG | LAZ | LIG | LOM | MAR | MOL | PIE | PUG | SAR | SIC | TOS | TRE | UMB | VAL | VEN | EST |
|-------------|---------|-------|-----|-----|-----|-----|------|------|-----|------|-----|------|-----|-----|------|------|-----|------|------|-----|-----|-----|------|-----|
| Totali | Oggi | 367 | 11 | 2 | 4 | 10 | 20 | 20 | 16 | 39 | 12 | 54 | 14 | 4 | 26 | 24 | 15 | 30 | 22 | 5 | 8 | 1 | 30 | 0 |
| | Ieri | 367 | 11 | 2 | 4 | 10 | 20 | 20 | 16 | 39 | 12 | 54 | 14 | 4 | 26 | 24 | 15 | 30 | 22 | 5 | 8 | 1 | 30 | 0 |
| | 2023 | 353 | 11 | 2 | 4 | 9 | 19 | 20 | 15 | 41 | 11 | 51 | 14 | 3 | 27 | 24 | 14 | 29 | 20 | 5 | 4 | 1 | 29 | 0 |
| Tesserati | | ITA | ABR | ALT | BAS | CAL | CAM | EMI | FVG | LAZ | LIG | LOM | MAR | MOL | PIE | PUG | SAR | SIC | TOS | TRE | UMB | VAL | VEN | EST |
| Totali | Oggi | 21751 | 680 | 155 | 159 | 469 | 1220 | 1963 | 743 | 2049 | 549 | 3412 | 739 | 92 | 1378 | 1344 | 878 | 2010 | 1376 | 362 | 370 | 14 | 1722 | 67 |
| | Ieri | 21698 | 680 | 155 | 159 | 469 | 1209 | 1956 | 743 | 2047 | 549 | 3410 | 739 | 92 | 1377 | 1344 | 878 | 2006 | 1376 | 362 | 370 | 14 | 1696 | 67 |
| | 2023 | 21308 | 760 | 166 | 230 | 457 | 1143 | 1162 | 855 | 2286 | 516 | 3413 | 776 | 56 | 1357 | 1258 | 933 | 2186 | 1466 | 338 | 415 | 16 | 1425 | 94 |
| Agonisti | Oggi | 6854 | 156 | 92 | 32 | 101 | 344 | 502 | 262 | 733 | 287 | 1210 | 223 | 34 | 559 | 336 | 234 | 466 | 461 | 85 | 118 | 9 | 552 | 58 |
| | Ieri | 6842 | 156 | 92 | 32 | 101 | 339 | 500 | 262 | 732 | 287 | 1208 | 223 | 34 | 559 | 336 | 234 | 466 | 461 | 85 | 118 | 9 | 550 | 58 |
| | 2023 | 6725 | 142 | 84 | 35 | 103 | 355 | 455 | 260 | 729 | 267 | 1154 | 214 | 34 | 591 | 315 | 205 | 487 | 482 | 82 | 97 | 11 | 553 | 70 |
| Ordinari | Oggi | 3031 | 114 | 2 | 22 | 103 | 211 | 132 | 129 | 274 | 73 | 531 | 97 | 28 | 171 | 225 | 146 | 227 | 244 | 42 | 52 | 4 | 198 | 6 |
| | Ieri | 3027 | 114 | 2 | 22 | 103 | 210 | 132 | 129 | 273 | 73 | 531 | 97 | 28 | 171 | 225 | 146 | 226 | 244 | 42 | 52 | 4 | 197 | 6 |
| | 2023 | 3141 | 99 | 2 | 20 | 77 | 199 | 128 | 159 | 361 | 74 | 544 | 112 | 11 | 199 | 251 | 132 | 258 | 251 | 43 | 31 | 4 | 178 | 8 |
| Junior | Oggi | 11866 | 410 | 61 | 105 | 265 | 665 | 1329 | 352 | 1042 | 189 | 1671 | 419 | 30 | 647 | 783 | 498 | 1317 | 671 | 235 | 200 | 1 | 972 | 3 |
| | Ieri | 11829 | 410 | 61 | 105 | 265 | 660 | 1324 | 352 | 1042 | 189 | 1671 | 419 | 30 | 647 | 783 | 498 | 1314 | 671 | 235 | 200 | 1 | 949 | 3 |
| | 2023 | 11442 | 519 | 80 | 175 | 277 | 589 | 579 | 436 | 1196 | 175 | 1715 | 450 | 11 | 567 | 692 | 596 | 1441 | 733 | 213 | 287 | 1 | 694 | 16 |
| Carte Scol. | | ITA | ABR | ALT | BAS | CAL | CAM | EMI | FVG | LAZ | LIG | LOM | MAR | MOL | PIE | PUG | SAR | SIC | TOS | TRE | UMB | VAL | VEN | EST |
| Totali | Oggi | 78 | 77 | 0 | 0 | 0 | 0 | 0 | 0 | 0 | 0 | 0 | 1 | 0 | 0 | 0 | 0 | 0 | 0 | 0 | 0 | 0 | 0 | 0 |
| | Ieri | 78 | 77 | 0 | 0 | 0 | 0 | 0 | 0 | 0 | 0 | 0 | 1 | 0 | 0 | 0 | 0 | 0 | 0 | 0 | 0 | 0 | 0 | 0 |
| | 2020/21 | 75 | 0 | 0 | 0 | 0 | 0 | 0 | 0 | 0 | 31 | 0 | 0 | 0 | 0 | 0 | 0 | 0 | 0 | 0 | 0 | 0 | 44 | 0 |
| Istruttori | | ITA | ABR | ALT | BAS | CAL | CAM | EMI | FVG | LAZ | LIG | LOM | MAR | MOL | PIE | PUG | SAR | SIC | TOS | TRE | UMB | VAL | VEN | EST |
| Totali | Oggi | 1227 | 53 | 4 | 6 | 22 | 79 | 41 | 33 | 139 | 29 | 174 | 52 | 2 | 86 | 106 | 55 | 123 | 90 | 10 | 13 | 3 | 106 | 1 |
| | Ieri | 1224 | 53 | 4 | 6 | 22 | 78 | 41 | 33 | 139 | 29 | 174 | 52 | 2 | 86 | 106 | 55 | 123 | 90 | 10 | 13 | 3 | 104 | 1 |
| | 2023 | 1148 | 51 | 3 | 8 | 24 | 66 | 34 | 32 | 137 | 21 | 168 | 46 | 3 | 84 | 99 | 50 | 128 | 66 | 10 | 14 | 2 | 101 | 1 |
| Elementari | Oggi | 716 | 29 | 4 | 3 | 11 | 39 | 25 | 16 | 79 | 18 | 113 | 34 | 0 | 52 | 63 | 37 | 69 | 40 | 5 | 8 | 1 | 70 | 0 |
| | Ieri | 713 | 29 | 4 | 3 | 11 | 38 | 25 | 16 | 79 | 18 | 113 | 34 | 0 | 52 | 63 | 37 | 69 | 40 | 5 | 8 | 1 | 68 | 0 |
| | 2023 | 705 | 30 | 3 | 4 | 11 | 34 | 22 | 14 | 82 | 11 | 112 | 32 | 2 | 52 | 60 | 32 | 74 | 42 | 6 | 11 | 1 | 70 | 0 |
| Giovanili | Oggi | 250 | 10 | 0 | 1 | 8 | 11 | 4 | 12 | 34 | 4 | 33 | 10 | 0 | 21 | 24 | 10 | 29 | 12 | 3 | 2 | 0 | 21 | 1 |
| | Ieri | 250 | 10 | 0 | 1 | 8 | 11 | 4 | 12 | 34 | 4 | 33 | 10 | 0 | 21 | 24 | 10 | 29 | 12 | 3 | 2 | 0 | 21 | 1 |
| | 2023 | 283 | 10 | 0 | 1 | 9 | 14 | 10 | 13 | 39 | 5 | 33 | 13 | 0 | 25 | 29 | 13 | 31 | 13 | 4 | 2 | 0 | 18 | 1 |
| Giov.Qual. | Oggi | 66 | 2 | 0 | 1 | 2 | 3 | 6 | 2 | 8 | 3 | 2 | 3 | 0 | 3 | 6 | 3 | 11 | 6 | 1 | 1 | 1 | 2 | 0 |
| | Ieri | 66 | 2 | 0 | 1 | 2 | 3 | 6 | 2 | 8 | 3 | 2 | 3 | 0 | 3 | 6 | 3 | 11 | 6 | 1 | 1 | 1 | 2 | 0 |
| | 2023 | 33 | 0 | 0 | 1 | 1 | 5 | 1 | 0 | 3 | 1 | 3 | 1 | 0 | 0 | 2 | 0 | 10 | 2 | 0 | 0 | 1 | 2 | 0 |
| Formatori | Oggi | 0 | 0 | 0 | 0 | 0 | 0 | 0 | 0 | 0 | 0 | 0 | 0 | 0 | 0 | 0 | 0 | 0 | 0 | 0 | 0 | 0 | 0 | 0 |
| | Ieri | 0 | 0 | 0 | 0 | 0 | 0 | 0 | 0 | 0 | 0 | 0 | 0 | 0 | 0 | 0 | 0 | 0 | 0 | 0 | 0 | 0 | 0 | 0 |
| | 2023 | 0 | 0 | 0 | 0 | 0 | 0 | 0 | 0 | 0 | 0 | 0 | 0 | 0 | 0 | 0 | 0 | 0 | 0 | 0 | 0 | 0 | 0 | 0 |
| Ins.Elem. | Oggi | 195 | 12 | 0 | 1 | 1 | 26 | 6 | 3 | 18 | 4 | 26 | 5 | 2 | 10 | 13 | 5 | 14 | 32 | 1 | 2 | 1 | 13 | 0 |
| | Ieri | 195 | 12 | 0 | 1 | 1 | 26 | 6 | 3 | 18 | 4 | 26 | 5 | 2 | 10 | 13 | 5 | 14 | 32 | 1 | 2 | 1 | 13 | 0 |
| | 2023 | 127 | 11 | 0 | 2 | 3 | 13 | 1 | 5 | 13 | 4 | 20 | 0 | 1 | 7 | 8 | 5 | 13 | 9 | 0 | 1 | 0 | 11 | 0 |
| Arbitri | | ITA | ABR | ALT | BAS | CAL | CAM | EMI | FVG | LAZ | LIG | LOM | MAR | MOL | PIE | PUG | SAR | SIC | TOS | TRE | UMB | VAL | VEN | EST |
| Totali | Oggi | 334 | 15 | 8 | 0 | 10 | 18 | 20 | 10 | 30 | 10 | 36 | 9 | 2 | 28 | 29 | 17 | 33 | 24 | 6 | 6 | 0 | 22 | 1 |
| | Ieri | 334 | 15 | 8 | 0 | 10 | 18 | 20 | 10 | 30 | 10 | 36 | 9 | 2 | 28 | 29 | 17 | 33 | 24 | 6 | 6 | 0 | 22 | 1 |
| | 2023 | 311 | 14 | 3 | 0 | 12 | 19 | 21 | 10 | 30 | 5 | 41 | 9 | 2 | 29 | 25 | 10 | 38 | 16 | 5 | 5 | 0 | 16 | 1 |
| Internaz. | Oggi | 37 | 1 | 1 | 0 | 2 | 4 | 1 | 0 | 2 | 0 | 6 | 0 | 0 | 5 | 0 | 2 | 1 | 2 | 1 | 1 | 0 | 7 | 1 |
| | Ieri | 37 | 1 | 1 | 0 | 2 | 4 | 1 | 0 | 2 | 0 | 6 | 0 | 0 | 5 | 0 | 2 | 1 | 2 | 1 | 1 | 0 | 7 | 1 |
| | 2023 | 30 | 1 | 1 | 0 | 1 | 3 | 1 | 0 | 2 | 0 | 5 | 0 | 0 | 5 | 0 | 0 | 1 | 2 | 1 | 0 | 0 | 6 | 1 |
| FIDE | Oggi | 17 | 2 | 0 | 0 | 1 | 2 | 1 | 0 | 1 | 1 | 3 | 0 | 1 | 1 | 2 | 0 | 0 | 1 | 1 | 0 | 0 | 0 | 0 |
| | Ieri | 17 | 2 | 0 | 0 | 1 | 2 | 1 | 0 | 1 | 1 | 3 | 0 | 1 | 1 | 2 | 0 | 0 | 1 | 1 | 0 | 0 | 0 | 0 |
| | 2023 | 24 | 2 | 0 | 0 | 2 | 3 | 1 | 0 | 1 | 1 | 4 | 0 | 1 | 1 | 2 | 2 | 0 | 1 | 1 | 1 | 0 | 1 | 0 |
| Nazionali | Oggi | 36 | 1 | 0 | 0 | 0 | 2 | 6 | 2 | 2 | 1 | 5 | 2 | 0 | 2 | 3 | 1 | 5 | 3 | 0 | 0 | 0 | 1 | 0 |
| | Ieri | 36 | 1 | 0 | 0 | 0 | 2 | 6 | 2 | 2 | 1 | 5 | 2 | 0 | 2 | 3 | 1 | 5 | 3 | 0 | 0 | 0 | 1 | 0 |
| | 2023 | 32 | 1 | 0 | 0 | 0 | 3 | 4 | 2 | 0 | 0 | 6 | 2 | 0 | 2 | 3 | 1 | 5 | 3 | 0 | 0 | 0 | 0 | 0 |
| Cand.Naz. | Oggi | 55 | 2 | 0 | 0 | 0 | 4 | 1 | 0 | 4 | 2 | 5 | 2 | 0 | 8 | 6 | 2 | 9 | 5 | 0 | 1 | 0 | 4 | 0 |
| | Ieri | 55 | 2 | 0 | 0 | 0 | 4 | 1 | 0 | 4 | 2 | 5 | 2 | 0 | 8 | 6 | 2 | 9 | 5 | 0 | 1 | 0 | 4 | 0 |
| | 2023 | 54 | 2 | 0 | 0 | 0 | 2 | 3 | 1 | 6 | 3 | 4 | 2 | 0 | 8 | 5 | 3 | 9 | 2 | 0 | 1 | 0 | 3 | 0 |
| Regionali | Oggi | 189 | 9 | 7 | 0 | 7 | 6 | 11 | 8 | 21 | 6 | 17 | 5 | 1 | 12 | 18 | 12 | 18 | 13 | 4 | 4 | 0 | 10 | 0 |
| | Ieri | 189 | 9 | 7 | 0 | 7 | 6 | 11 | 8 | 21 | 6 | 17 | 5 | 1 | 12 | 18 | 12 | 18 | 13 | 4 | 4 | 0 | 10 | 0 |
| | 2023 | 171 | 8 | 2 | 0 | 9 | 8 | 12 | 7 | 21 | 1 | 22 | 5 | 1 | 13 | 15 | 4 | 23 | 8 | 3 | 3 | 0 | 6 | 0 |

'Oggi' indica i dati aggiornati; 'Ieri' i dati del numero precedente; '2023' i dati dello scorso anno; in blu se Oggi supera Ieri; in rosso se Oggi supera lo scorso anno. Nota: le Carte Scolastiche sono riferite all'anno scolastico (da settembre a giugno).