



una foto al giorno



Borvinnik e Kasparov fanno lezione. I tre bambini in prima fila sono Kramnik, Tiviakov e Shirov.



il quiz del giorno

I. Yarmonov (1995)

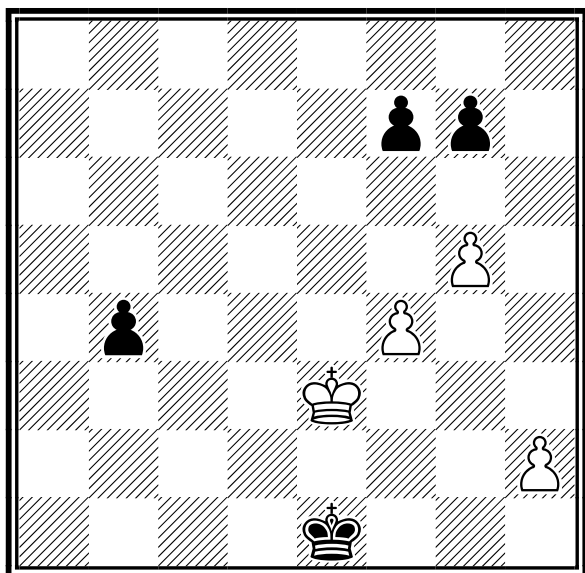

Il Bianco muove e vince
[Soluzione sul prossimo numero]



la domanda del giorno

[Argomento]

TEMA - Tesseramento Online

[Domanda n. 48]

Non ricevo l'email di conferma della mia registrazione. Come mai?

[Risposta]

È possibile che per motivi tecnici vari l'email di conferma finale della vostra registrazione non vi arrivi in un tempo ragionevole (24 ore durante la settimana, 48/72 se di mezzo c è un weekend o un periodo festivo).

Se ciò accade, provate semplicemente ad entrare in Tema.

Se ci riuscite, vuol dire che la vostra utenza è stata autorizzata (anche se l'email di conferma non vi è arrivata).

Se non ci riuscite, contattate l'amministratore di Tema che indagherà e risolverà il problema.

[\[tutte le FAQ della FSI\]](#)



quiz numero precedente

V. Kivi (1934)

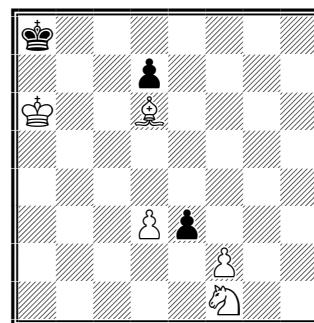

Il Bianco muove e vince

1.Ae5! e2 2.Ce3 e1=D 3.Cd5! Dxe5 4.Cb6+ Rb8 5.Cxd7+ 1-0



un pensiero al giorno

I giocatori di scacchi sono dei pazzi di una certa qualità, proprio come dovrebbero essere gli artisti.

Marcel Duchamp

calendario manifestazioni italiane



tornei validi per categorie, Elo Italia e FIDE

Data Inizio/Fine	Denominazione	Pr. Reg.
19-07-2024 21-07-2024	Memorial Marco Bonavoglia <i>Luogo:</i> Milano <i>Note:</i> Sede: Casa dei Giochi, Via Sant'Uguccione, 8 - Open Integrale - Tel 3288503783 - Org: ASD Paul Morphy Milano - Montepremi: 600 eur, Iscr: 50 eur (40 x soci, donne e U14) se iscr. entro 18-07 h19, maggiorazione 10 eur per chi paga in sede <i>Email:</i> morphymilano@gmail.com <i>Sito:</i> http://morphymilano.it <i>Arbitri:</i> Palma (princ), Biffi	MI LOM
19-07-2024 21-07-2024	Festival di scacchi Santa Marinella 2024 <i>Luogo:</i> Santa Marinella <i>Note:</i> Sede di gioco: Villa MG Hotel, Via Aurelia 82, Santa Marinella (RM). Open A, open B e blitz. <i>Email:</i> asdplanetascacchi@gmail.com <i>Sito:</i> http://www.pianetascacchi.it <i>Arbitri:</i> Da designare	RM LAZ
19-07-2024 21-07-2024	Coppa Città di Sarda <i>Luogo:</i> Sarda <i>Note:</i> c/o Palestra Comunale, Via Marche 6 - Open integrale - Montepremi minimo € 400,00 - Info e iscrizioni: VeSuS.org, tel. +39.351.5333284 Luca Spano, sardarascacchi@gmail.com - Iscrizione: max € 50,00 <i>Email:</i> sardarascacchi@gmail.com	SU SAR
20-07-2024 20-07-2024	Torneo lampo "Bolzano Move to the Guinness World Record" <i>Luogo:</i> Bolzano <i>Note:</i> "Blitz tournament to celebrate 100 years of FIDE". 9 turni, torneo unico con suddivisione nelle seguente fasce: cat. A Elo a partire da 2000, cat. B Elo 1600 - 1999, cat. C Elo inferiore a 1600. Inizio alle ore 16.30. <i>Email:</i> chess@bertagnolli.com <i>Sito:</i> https://www.arciscacchi.it/asb/ <i>Arbitri:</i> da designare	BZ ALT
21-07-2024 28-07-2024	Evento Campionati d'Italia 2024 <i>Luogo:</i> Parma <i>Note:</i> Semifinale CIA, CIF, C120, Campionati Italiani CM 1N 2N 3N NC Sede gi gioco Hotel Parma & Congressi Bando: https://www.laboratorioscacchi.com/wp-content/uploads/2024/02/BandoSemifinale2024Parma.pdf <i>Email:</i> laboratorioscacchi@gmail.com <i>Sito:</i> http://www.laboratorioscacchi.com/campionatiditalia2024 <i>Arbitri:</i> Al Roberto Ricca, Al Franca Dapiran	PR EMI
26-07-2024 28-07-2024	4° Festival Internazionale "La Regina degli Scacchi a Roma" <i>Luogo:</i> Roma <i>Note:</i> Open A 1900+, B 1700-2000, C 1500-1800, D1500- Sede di gioco NH ROMA VILLA CARPEGNA - Via Pio IV, 6 - 00165 Roma, tempo di attesa 60', BYE1/2 no Bando approvato il 7.2.2024 <i>Email:</i> www.accademiascacchiroma.it <i>Sito:</i> http://info@accademiascacchiroma.it <i>Arbitri:</i> Al Ilaria Olivo, ACN Andrea Aceto, ACN Giorgio Proietti	RM LAZ
27-07-2024 28-07-2024	4° OPEN ESTATE - Standard FIDE < 1800 <i>Luogo:</i> ROBECCHETTO CON INDUNO <i>Note:</i> Sede: Albergo Ristorante DA MARIUCCIA, via don Pozzi 43, Malvaglio - Riservato a Elo < 1800 - Tel 3465755408 - Org: CS CavallieSegugi - Montepremi: in natura, Iscrizione: 25 eur (scontistica varia) <i>Email:</i> INFO@CAVALLIESEGUGI.COM <i>Sito:</i> http://www.cavalliesegugi.com <i>Arbitri:</i> Aquari (princ), Palumbo	MI LOM



29-07-2024 04-08-2024 **2° Festival Scacchistico Internazionale del Barocco**

LE PUG

Luogo: Lecce
Note: Sede di gioco Convitto Palmieri
 Open A 1800+, B 1800-
 Iscrizioni euro 60,00 montepremi euro 2.800,00
 3 wild cards, tolleranza 60', bye1/2 ammessi
 Bando approvato in data 20.4.2024
Email: cslupiae@libero.it
Sito: <https://www.scacchilupiae.altervista.org/oldtorn/bFestivalBarocco24.htm>
Arbitri: AF Massimo Di Giulio



30-07-2024 06-08-2024 **1° FESTIVAL TRINAKRIA**

TP SIC

Luogo: Marinella di Selinunte
Note: Open A 1900+ 9T, Open B 1600-1900 e C 1700- 8T
 Sede di gioco Zeta CLub Selinunte
 tempo di attesa 30' BYE1/2 consentiti no wild cards
 iscrizioni euro 80,00 montepremi euro 10.000,00
 Bando approvato in data 28.2.2024
Email: info@trinakriascacchi.it
Sito: <http://www.trinakriascacchi.it>
Arbitri: AI Francesco de Sio, AN Domenico Buffa



tornei validi per l'Elo Rapid FIDE



Data Inizio/Fine **Denominazione**
 20-07-2024 20-07-2024 **Rapid Parma 100 anni FIDE**

Pr. Reg.
 PR EMI

Luogo: Parma
Note: c/o Hotel Parma & Congressi, via Emilia Ovest, 281/A. Iscrizione: 7 €. U16, donne e over 60: 5 €. Chiusura iscrizioni: ore 21. Montepremi: in natura
Email: scacchistica.parmense@gmail.com
Sito: <http://vesus.org/tournament/ySEctcZX>
Arbitri: da designare



20-07-2024 20-07-2024 **Rapid Santa Caterina**

SV LIG

Luogo: Finale Ligure
Note: Sede di gioco: Piazza Santa Caterina 14, Finale Ligure. Iscrizione €20 (u18, donne €15). Montepremi €600.
Email: Sssavonese@yahoo.com
Sito: <http://www.scacchisavona.altervista.org>
Arbitri: Da definire



20-07-2024 20-07-2024 **Open Rapid Estivo ai Torrioni**

MC MAR

Luogo: Recanati
Note: c/o Parco dei Torrioni (Via Gioco del Pallone 41), 6 turni, Iscr. 10 Euro (5 Euro per tesserati del Circolo Scacchi Recanati), valido per le variazioni Elo FIDE.
Email: info@circoloscacchirecanati.it
Sito: <http://vesus.org/tournament/DeYSt3XC>



20-07-2024 20-07-2024 **20° Grand Prix "Scacchi al Sole" - Seconda tappa**

VA LOM







Luogo: Varese
Note: Sede: Villa Mirabello c/o Bar "al Cedro" - Open Integrale - Tel 347 7163980, 333 5915766 - Org: SS Città di Varese - Montepremi: 65 eur, Iscrizione: 10 eur (5 x soci e U16) - Preiscrizioni su vesus.org
Email: mariarosacentofante@gmail.com
Sito: <http://www.varesescacchi.it>
Arbitri: Gisolini



20-07-2024 20-07-2024 **3° Semilampo Scacchi al Centro - FIDE GUINNESS WORLD RECORDS ATTEMPT**

UD FVG

Luogo: Martignacco
Note: SEDE di GIOCO: Città Fiera – Martignacco presso SCACCHI AL CENTRO (nr. di posti limitato a 80 giocatori) al primo piano area viola fronte Office Gallery, ingresso consigliato est 1 primo livello o sud 1
Email: palmascacchi@gmail.com
Sito: <http://www.palmascacchi.it>

	21-07-2024 21-07-2024	II TORNEO SEMILAMPO SANT'AGATA DI PUGLIA - valido GPSP	FG PUG
		<i>Luogo:</i> Castello-Sant'Agata di Puglia <i>Note:</i> Quote d'iscrizione € 20,00, ridotto a € 15,00 per i tesserati AD SCACCHI FOGGIA e CERIGNOLA, per gli STUDENTI DELLA SCUOLA REGIONALE PUGLIESE DI SCACCHI, gli Over 65, U18 e donne. Gratuito per il Campione Regionale. Montepremi euro 480. <i>Email:</i> info@adfoggiascacchi.it <i>Sito:</i> http://www.federscacchipuglia.it	
	26-07-2024 26-07-2024	CHES Rapid al Castello	BA PUG
		<i>Luogo:</i> Castello di Cellamare <i>Note:</i> Quote d'iscrizione: Open A 20€, Promo 10€. Montepremi 500 euro. Valido GPSP. <i>Email:</i> granprixunderground@labscacchibari.com <i>Sito:</i> http://www.federscacchipuglia.it	
	27-07-2024 27-07-2024	20° Grand Prix "Scacchi al Sole" - Terza tappa	VA LOM
		<i>Luogo:</i> Varese <i>Note:</i> Sede: Galleria Manzoni c/o Bar "Caffè and More" - Open Integrale - Tel 347 7163980, 333 5915766 - Org: SS Città di Varese - Montepremi: 65 eur, Iscrizione: 10 eur (5 x soci e U16) - Preiscrizioni su vesus.org <i>Email:</i> mariarosacentofante@gmail.com <i>Sito:</i> http://www.varesescacchi.it <i>Arbitri:</i> Gisolini	
	27-07-2024 28-07-2024	4° OPEN ESTATE - Rapid FIDE	MI LOM
		<i>Luogo:</i> ROBECCHETTO CON INDUNO <i>Note:</i> Sede: Albergo Ristorante DA MARIUCCIA, via don Pozzi 43, Malvaglio - Open Integrale - Tel 3465755408 - Org: CS CavallieSegugi - Montepremi: 200 eur + premi in natura, Iscrizione: 25 eur (scontistica varia) <i>Email:</i> INFO@CAVALLIESEGUGI.COM <i>Sito:</i> http://www.cavalliesegugi.com <i>Arbitri:</i> Aquari	
	28-07-2024 28-07-2024	25° Semilampo Gallipoli in Scacco	LE PUG
		<i>Luogo:</i> Gallipoli <i>Email:</i> aslgallipoli.soc@federscacchipuglia.it <i>Sito:</i> http://www.federscacchipuglia.it	
	28-07-2024 28-07-2024	Rapid Fide Trofeo dello Jato	PA SIC
		<i>Luogo:</i> San Cipirello <i>Note:</i> Sede di gioco: Centro Polifunzionale - Via Roma - San Cipirello (PA) ASD MAttI per gli scacchi <i>Email:</i> segreteria@mattipergliscacchi.it <i>Sito:</i> http://www.mattipergliscacchi.it <i>Arbitri:</i> Da designare	
	28-07-2024 28-07-2024	**ANNULLATO** 3° COPPA CALABRIA SCACCHI **ANNULLATO**	CZ CAL
		<i>Luogo:</i> VILLA COMUNALE "CARLO RUGGIERO" CITTANOVA (RC) <i>Note:</i> Quota di partecipazione 15 euro <i>Email:</i> spingilegno@libero.it	



tornei validi per l'Elo Blitz FIDE

	Data Inizio/Fine	Denominazione	Pr. Reg.
	17-07-2024 17-07-2024	GENOVA INTERNATIONAL CHESS FESTIVAL BLITZ (fa parte di GENOVA INTERNATIONAL CHESS FESTIVAL) <i>Luogo:</i> Genova <i>Note:</i> Fa parte di GENOVA INTERNATIONAL CHESS FESTIVAL - vedi bando completo per maggiori dettagli <i>Sito:</i> http://www.ChessGenova.com/Festival2024 <i>Arbitri:</i> AR Alberto Genovese	
	20-07-2024 20-07-2024	7° Torneo Blitz Fide Arrocco Chess Club <i>Luogo:</i> Roma <i>Note:</i> Sede di gioco: Via Luigi Pulci 14, Roma. Termine d'iscrizione ore 15:20 – 1° Turno 15:45. <i>Email:</i> arroccochessclub.net@tiscali.it <i>Sito:</i> http://www.arroccochessclub.com <i>Arbitri:</i> Da designare	RM LAZ



22-07-2024 22-07-2024 **MonteBlitz - TALIA**

LC LOM

Luogo: Montevvecchia

Note: Sede: La Casetta, Via del Fontanile, 8 - Open Integrale - Inizio: 21.00 - Tel 349 389 3538 - Org: La Mongolfiera, Iscr: 10 Eur

Email: scacchi@lamongolfiera.mb.it

Sito: <http://www.lamongolfiera.mb.it>

Arbitri: De Angelis



25-07-2024 25-07-2024 **32° CIRCUITO ELO BLITZ**

MI LOM

Luogo: Robecchetto con Induno

Note: Sede: Albergo Ristorante DA MARIUCCIA, via don Pozzi 43, Malvaglio - Open Integrale - Tel 335 6573659 - Org: CS CavallieSegugi - Montepremi: in natura, iscrizioni: 7 eur (3,5 donne e U16) - Preiscr. telefonica o su vesus.org

Email: info@cavalliesegugi.com

Sito: <http://www.cavalliesegugi.com>

Arbitri: Ottolini



27-07-2024 27-07-2024 **La Regina degli Scacchi Blitz**

RM LAZ

Luogo: Roma

Note: Nell'ambito del Festival; inizio ore 21.00.

Email: info@accademiascacchiroma.it

Sito: <http://www.accademiascacchiroma.it>

Arbitri: Da designare



27-07-2024 27-07-2024 **Baden Powell Blitz**

BA PUG

Luogo: Molfetta c/o Baden Powell Park

Email: scacchiamo.asd@gmail.com

Sito: <http://www.federscacchipuglia.it>

[Scarica tutte le 214291 partite presenti in 4750 file]

[Contatta il responsabile: partite@federscacchi.it]



i numeri della federazione



Società		ITA	ABR	ALT	BAS	CAL	CAM	EMI	FVG	LAZ	LIG	LOM	MAR	MOL	PIE	PUG	SAR	SIC	TOS	TRE	UMB	VAL	VEN	EST
Totali	Oggi	367	11	2	4	10	20	20	16	39	12	54	14	4	26	24	15	30	22	5	8	1	30	0
	Ieri	367	11	2	4	10	20	20	16	39	12	54	14	4	26	24	15	30	22	5	8	1	30	0
	2023	353	11	2	4	9	19	20	15	41	11	51	14	3	27	24	14	29	20	5	4	1	29	0
Tesserati	Oggi	21862	682	157	160	469	1220	1963	748	2053	550	3425	740	92	1384	1344	878	2081	1376	363	371	14	1725	67
	Ieri	21862	682	157	160	469	1220	1963	748	2053	550	3425	740	92	1384	1344	878	2081	1376	363	371	14	1725	67
	2023	21308	760	166	230	457	1143	1162	855	2286	516	3413	776	56	1357	1258	933	2186	1466	338	415	16	1425	94
Agonisti	Oggi	6870	156	94	33	101	344	502	264	736	288	1211	223	34	560	336	234	468	461	85	119	9	554	58
	Ieri	6870	156	94	33	101	344	502	264	736	288	1211	223	34	560	336	234	468	461	85	119	9	554	58
	2023	6725	142	84	35	103	355	455	260	729	267	1154	214	34	591	315	205	487	482	82	97	11	553	70
Ordinari	Oggi	3043	114	2	22	103	211	132	129	275	73	540	98	28	171	225	146	227	244	43	52	4	198	6
	Ieri	3043	114	2	22	103	211	132	129	275	73	540	98	28	171	225	146	227	244	43	52	4	198	6
	2023	3141	99	2	20	77	199	128	159	361	74	544	112	11	199	251	132	258	251	43	31	4	178	8
Junior	Oggi	11949	412	61	105	265	665	1329	355	1042	189	1674	419	30	653	783	498	1386	671	235	200	1	973	3
	Ieri	11949	412	61	105	265	665	1329	355	1042	189	1674	419	30	653	783	498	1386	671	235	200	1	973	3
	2023	11442	519	80	175	277	589	579	436	1196	175	1715	450	11	567	692	596	1441	733	213	287	1	694	16
Carte Scol.	Oggi	78	77	0	0	0	0	0	0	0	0	0	1	0	0	0	0	0	0	0	0	0	0	0
	Ieri	78	77	0	0	0	0	0	0	0	0	0	1	0	0	0	0	0	0	0	0	0	0	0
	2020/21	75	0	0	0	0	0	0	0	0	31	0	0	0	0	0	0	0	0	0	0	0	44	0
Istruttori	Oggi	1227	53	4	6	22	79	41	33	139	29	174	52	2	86	106	55	123	90	10	13	3	106	1
	Ieri	1227	53	4	6	22	79	41	33	139	29	174	52	2	86	106	55	123	90	10	13	3	106	1
	2023	1148	51	3	8	24	66	34	32	137	21	168	46	3	84	99	50	128	66	10	14	2	101	1
Elementari	Oggi	716	29	4	3	11	39	25	16	79	18	113	34	0	52	63	37	69	40	5	8	1	70	0
	Ieri	716	29	4	3	11	39	25	16	79	18	113	34	0	52	63	37	69	40	5	8	1	70	0
	2023	705	30	3	4	11	34	22	14	82	11	112	32	2	52	60	32	74	42	6	11	1	70	0
Giovanili	Oggi	250	10	0	1	8	11	4	12	34	4	33	10	0	21	24	10	29	12	3	2	0	21	1
	Ieri	250	10	0	1	8	11	4	12	34	4	33	10	0	21	24	10	29	12	3	2	0	21	1
	2023	283	10	0	1	9	14	10	13	39	5	33	13	0	25	29	13	31	13	4	2	0	18	1
Giov.Qual.	Oggi	66	2	0	1	2	3	6	2	8	3	2	3	0	3	6	3	11	6	1	1	1	2	0
	Ieri	66	2	0	1	2	3	6	2	8	3	2	3	0	3	6	3	11	6	1	1	1	2	0
	2023	33	0	0	1	1	5	1	0	3	1	3	1	0	0	2	0	10	2	0	0	1	2	0
Formatori	Oggi	0	0	0	0	0	0	0	0	0	0	0	0	0	0	0	0	0	0	0	0	0	0	0
	Ieri	0	0	0	0	0	0	0	0	0	0	0	0	0	0	0	0	0	0	0	0	0	0	0
	2023	0	0	0	0	0	0	0	0	0	0	0	0	0	0	0	0	0	0	0	0	0	0	0
Ins.Elem.	Oggi	195	12	0	1	1	26	6	3	18	4	26	5	2	10	13	5	14	32	1	2	1	13	0
	Ieri	195	12	0	1	1	26	6	3	18	4	26	5	2	10	13	5	14	32	1	2	1	13	0
	2023	127	11	0	2	3	13	1	5	13	4	20	0	1	7	8	5	13	9	0	1	0	11	0
Arbitri	Oggi	337	15	8	0	10	18	21	10	30	10	38	9	2	28	29	17	33	24	6	6	0	22	1
	Ieri	336	15	8	0	10	18	21	10	30	10	37	9	2	28	29	17	33	24	6	6	0	22	1
	2023	311	14	3	0	12	19	21	10	30	5	41	9	2	29	25	10	38	16	5	5	0	16	1
Internaz.	Oggi	37	1	1	0	2	4	1	0	2	0	6	0	0	5	0	2	1	2	1	1	0	7	1
	Ieri	37	1	1	0	2	4	1	0	2	0	6	0	0	5	0	2	1	2	1	1	0	7	1
	2023	30	1	1	0	1	3	1	0	2	0	5	0	0	5	0	0	1	2	1	0	0	6	1
FIDE	Oggi	17	2	0	0	1	2	1	0	1	1	3	0	1	1	2	0	0	1	1	0	0	0	0
	Ieri	17	2	0	0	1	2	1	0	1	1	3	0	1	1	2	0	0	1	1	0	0	0	0
	2023	24	2	0	0	2	3	1	0	1	1	4	0	1	1	2	2	0	1	1	1	0	1	0
Nazionali	Oggi	37	1	0	0	0	2	6	2	2	1	6	2	0	2	3	1	5	3	0	0	0	1	0
	Ieri	37	1	0	0	0	2	6	2	2	1	6	2	0	2	3	1	5	3	0	0	0	1	0
	2023	32	1	0	0	0	3	4	2	0	0	6	2	0	2	3	1	5	3	0	0	0	0	0
Cand.Naz.	Oggi	55	2	0	0	0	4	1	0	4	2	5	2	0	8	6	2	9	5	0	1	0	4	0
	Ieri	55	2	0	0	0	4	1	0	4	2	5	2	0	8	6	2	9	5	0	1	0	4	0
	2023	54	2	0	0	0	2	3	1	6	3	4	2	0	8	5	3	9	2	0	1	0	3	0
Regionali	Oggi	191	9	7	0	7	6	12	8	21	6	18	5	1	12	18	12	18	13	4	4	0	10	0
	Ieri	190	9	7	0	7	6	12	8	21	6	17	5	1	12	18	12	18	13	4	4	0	10	0
	2023	171	8	2	0	9	8	12	7	21	1	22	5	1	13	15	4	23	8	3	3	0	6	0

'Oggi' indica i dati aggiornati; 'Ieri' i dati del numero precedente; '2023' i dati dello scorso anno; in blu se Oggi supera Ieri; in rosso se Oggi supera lo scorso anno. Nota: le Carte Scolastiche sono riferite all'anno scolastico (da settembre a giugno).