



una foto al giorno



Zhang Zhong



la domanda del giorno

[Argomento]

Scacchi a Scuola

[Domanda n. 69]

Dove trovo la descrizione del progetto Scacchi a Scuola ?

[Risposta]

La descrizione del progetto Scacchi a Scuola si trova qui:
<http://www.federscacchi.it/scacchiscuola/>

[\[tutte le FAQ della FSI\]](#)



un pensiero al giorno

Il bello degli scacchi per corrispondenza è che si può fumare durante la partita.

John Knudsen



il quiz del giorno

V. Kalandadze (1989)

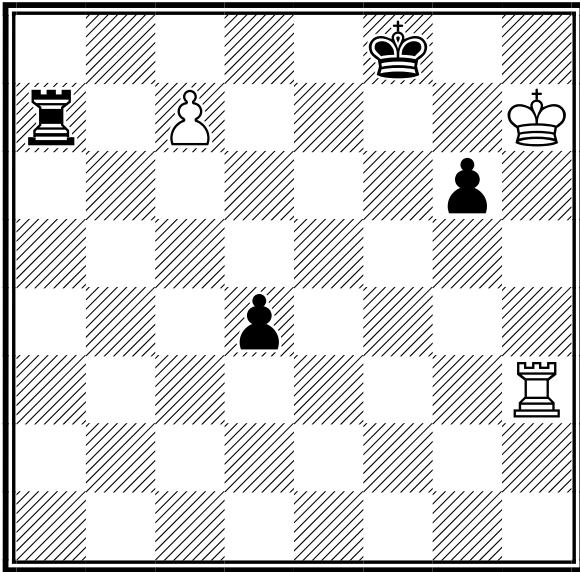

Il Bianco muove e vince

[Soluzione sul prossimo numero]



quiz numero precedente

B.G. Olympiev (1978)

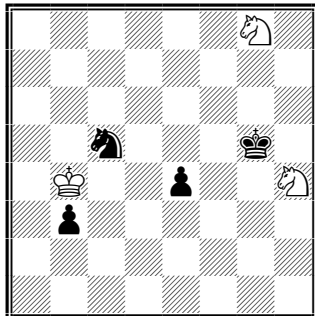

Il Bianco muove e patta

1.Ra3! (1.Rc3? Rxh4 2.Cf6 e3 3.Cd5 e2 4.Rd2 b2 5.Cc3 Ce4+) 1...Rxh4 2.Cf6 e3 3.Cd5 e2 4.Cf4 e1=C! (4...e1=D/T/A 5.Cg2+) 5.Cd3! Cexd3 stallo

calendario manifestazioni italiane



tornei validi per categorie, Elo Italia e FIDE

Data Inizio/Fine	Denominazione	Pr. Reg.
26-07-2024 28-07-2024	4° Festival Internazionale "La Regina degli Scacchi a Roma" <i>Luogo:</i> Roma <i>Note:</i> Open A 1900+, B 1700-2000, C 1500-1800, D1500- Sede di gioco NH ROMA VILLA CARPEGNA - Via Pio IV, 6 - 00165 Roma, tempo di attesa 60', BYE1/2 no Bando approvato il 7.2.2024 <i>Email:</i> www.accademiascacchiroma.it <i>Sito:</i> http://info@accademiascacchiroma.it <i>Arbitri:</i> Al Ilaria Olivo, ACN Andrea Aceto, ACN Giorgio Proietti	RM LAZ
27-07-2024 28-07-2024	4° OPEN ESTATE - Standard FIDE < 1800 <i>Luogo:</i> ROBECCHETTO CON INDUNO <i>Note:</i> Sede: Albergo Ristorante DA MARIUCCIA, via don Pozzi 43, Malvaglio - Riservato a Elo < 1800 - Tel 3465755408 - Org: CS CavallieSegugi - Montepremi: in natura, Iscrizione: 25 eur (scontistica varia) <i>Email:</i> INFO@CAVALLIESEGUGI.COM <i>Sito:</i> http://www.cavalliesegugi.com <i>Arbitri:</i> Aquari (princ), Palumbo	MI LOM
29-07-2024 04-08-2024	2° Festival Scacchistico Internazionale del Barocco <i>Luogo:</i> Lecce <i>Note:</i> Sede di gioco Convitto Palmieri Open A 1800+, B 1800- Iscrizioni euro 60,00 montepremi euro 2.800,00 3 wild cards, tolleranza 60', bye1/2 ammessi Bando approvato in data 20.4.2024 <i>Email:</i> cslupiae@libero.it <i>Sito:</i> https://www.scacchilupiae.altervista.org/oldtorn/bFestivalBarocco24.htm <i>Arbitri:</i> AF Massimo Di Giulio	LE PUG
30-07-2024 06-08-2024	1° FESTIVAL TRINAKRIA <i>Luogo:</i> Marinella di Selinunte <i>Note:</i> Open A 1900+ 9T, Open B 1600-1900 e C 1700- 8T Sede di gioco Zeta CLub Selinunte tempo di attesa 30' BYE1/2 consentiti no wild cards iscrizioni euro 80,00 montepremi euro 10.000,00 Bando approvato in data 28.2.2024 <i>Email:</i> info@trinakriascacchi.it <i>Sito:</i> http://www.trinakriascacchi.it <i>Arbitri:</i> Al Francesco de Sio, AN Domenico Buffa	TP SIC
02-08-2024 04-08-2024	OPEN AGOSTO 2024 <i>Luogo:</i> Milano <i>Note:</i> Sede: Via San Faustino 5 - Torneo A: Elo => 1700, B: Elo <i>Email:</i> ssm@scacchisticamilanese.it <i>Sito:</i> http://www.scacchisticamilanese.it <i>Arbitri:</i> Pelizzola (princ), Veronelli	MI LOM
07-08-2024 31-08-2024	52° TORNEO "SCACCO MATTO" <i>Luogo:</i> Marsala <i>Note:</i> Sede di gioco: FIUMARA DEL SOSSIO - C/da Ponte Fiumarella n.13 - 91025 Marsala (TP) Edizione estate 2024 -Valido per il titolo di Campione Lilybetano <i>Email:</i> postmaster@asdilybetanascacchi.com <i>Sito:</i> http://www.adscacchililybetana.com <i>Arbitri:</i> Da designare	TP SIC
09-08-2024 15-08-2024	SPILIMBERGO 2024 <i>Luogo:</i> Spilimbergo <i>Note:</i> Master 9T 2000+, A 7T 1700-2000, B 7T 1500-1900, C 7T 1700- (inizio 11.8.2024) Iscrizioni euro 80,00 montepremi euro 8000,00 Wild cards Master 6, tempo di attesa 60', BYE1/2 non ammesso Bando approvato in data 28.2.2024 <i>Email:</i> andrea.bisaro@friulanarubitterie.it <i>Sito:</i> http://www.spilimbergochess.com <i>Arbitri:</i> Al Bertagnolli, Al Bartolini, Al Doppioni, Al Minei, AF Lombardo, AR Marchesich	PN FVG



09-08-2024 11-08-2024 **Lago d'Orta International Chess Open**

VB PIE

Luogo: Omegna

Note: Org. Accademia Scacchi ASD - sede di gioco: Sala Consiliare Forum, Parco Maurini 1 - Open Integrale - montepremi € 1400 - iscrizione € 60 - info 329-2239575

Email: swisschesstour@bluewin.it

Sito: <http://www.swisschesstour.com>

Arbitri: IA Coqueraut - AR Collobiano



10-08-2024 13-08-2024 **XII° Torneo "Citta' di Morrovalle"**

MC MAR

Luogo: Morrovalle







Note: c/o Auditorium S.Francesco (Borgo Marconi), 6 turni, Iscr. €60 (€55 per Donne, U16 e Over70), Torneo A: Elo >=1900, B: Elo

Email: asdalfierenerocivitanova@gmail.com

Sito: <http://vesus.org/event/Lz2tEMjh>



tornei validi per l'Elo Rapid FIDE

Data Inizio/Fine	Denominazione	Pr. Reg.
 26-07-2024 26-07-2024	CHESSE Rapid al Castello <i>Luogo:</i> Castello di Cellamare <i>Note:</i> Quote d'iscrizione: Open A 20€, Promo 10€. Montepremi 500 euro. Valido GPSP. <i>Email:</i> granprixunderground@labscacchibari.com <i>Sito:</i> http://www.federscacchipuglia.it	BA PUG
 27-07-2024 27-07-2024	20° Grand Prix "Scacchi al Sole" - Terza tappa <i>Luogo:</i> Varese <i>Note:</i> Sede: Galleria Manzoni c/o Bar "Caffè and More" - Open Integrale - Tel 347 7163980, 333 5915766 - Org: SS Città di Varese - Montepremi: 65 eur, Iscrizione: 10 eur (5 x soci e U16) - Preiscrizioni su vesus.org <i>Email:</i> mariarosacentofante@gmail.com <i>Sito:</i> http://www.varesescacchi.it <i>Arbitri:</i> Gisolini	VA LOM
 27-07-2024 28-07-2024	4° OPEN ESTATE - Rapid FIDE <i>Luogo:</i> ROBECCETTO CON INDUNO <i>Note:</i> Sede: Albergo Ristorante DA MARIUCCIA, via don Pozzi 43, Malvaglio - Open Integrale - Tel 3465755408 - Org: CS CavallieSegugi - Montepremi: 200 eur + premi in natura, Iscrizione: 25 eur (scontistica varia) <i>Email:</i> INFO@CAVALLIESEGUGI.COM <i>Sito:</i> http://www.cavalliesegugi.com <i>Arbitri:</i> Aquari	MI LOM
 28-07-2024 28-07-2024	25° Semilampo Gallipoli in Scacco <i>Luogo:</i> Gallipoli <i>Email:</i> aslgallipoli.soc@federscacchipuglia.it <i>Sito:</i> http://www.federscacchipuglia.it	LE PUG
 28-07-2024 28-07-2024	Rapid Fide Trofeo dello Jato **ANNULLATO** <i>Luogo:</i> San Cipirello <i>Note:</i> Sede di gioco: Centro Polifunzionale - Via Roma - San Cipirello (PA) ASD MAttì per gli scacchi <i>Email:</i> segreteria@mattipergliscacchi.it <i>Sito:</i> http://www.mattipergliscacchi.it <i>Arbitri:</i> Da designare	PA SIC
 28-07-2024 28-07-2024	**ANNULLATO** 3° COPPA CALABRIA SCACCHI **ANNULLATO** <i>Luogo:</i> VILLA COMUNALE "CARLO RUGGIERO" CITTANOVA (RC) <i>Note:</i> Quota di partecipazione 15 euro <i>Email:</i> spingilegno@libero.it	CZ CAL
 03-08-2024 03-08-2024	13° Torneo di Scacchi - CITTÀ di MONTELLA <i>Luogo:</i> Montella <i>Note:</i> Sede di Gioco: Chiesa di S. Michele Arcangelo Parcheggio: SP 574 - trav. Via S. Michele- Montella N40°50'43.8" – E15°0'42.2" Termine iscrizioni: ore 17:45 <i>Email:</i> CircoloScacchistico@gmail.com <i>Sito:</i> http://www.lrpiniaScacchi.it	AV CAM

03-08-2024 03-08-2024 **6° torneo rapid FIDE ASR**

RM LAZ

Luogo: Roma*Note:* Sede di gioco: via Luigi Pulci, 14. Inizio torneo: ore 15.30. Iscrizione entro le 12.00 del 2/8. Parcheggio convenzionato.*Email:* info@accademiascacchiroma.it*Sito:* <http://www.accademiascacchiroma.it>*Arbitri:* Da designare04-08-2024 04-08-2024 **RAPID CHESS FIDE San Panfilo d'Ocre**

AQ ABR

Luogo: S. Panfilo d'Ocre*Note:* Sede di gioco: Via Edmondo de Amicis-accreditamento alle 14,45. Inizio torneo ore 15. Iscrizione € 15.00 - Under 16 € 10.00*Email:* scacchilaquila@gmail.com*Sito:* http://vesus.org/tournament/z_MsSRRr*Arbitri:* ACN Giacchetti Luciano04-08-2024 04-08-2024 **4° Torneo Rapid Fide Arrocco Chess Club 2024**

RM LAZ

Luogo: Roma*Note:* Sede di gioco: Via Luigi Pulci 14. Termine d'iscrizione ore 15:00 – 1° Turno 15:30.*Email:* arroccocchessclub.net@tiscali.it*Sito:* <http://www.arroccocchessclub.com>*Arbitri:* Da designare04-08-2024 04-08-2024 **3° Torneo di scacchi Piazza Malta**

RG SIC

Luogo: Marina di Ragusa*Note:* Sede di gioco "Campo coperto centro sportivo dei gesuiti, via cattolica - Marina di Ragusa*Email:* info@accademiascacchiragusa.it*Sito:* <http://www.siciliascacchi.it>*Arbitri:* Da designare**tornei validi per l'Elo Blitz FIDE**

Data Inizio/Fine	Denominazione	Pr. Reg.
27-07-2024 27-07-2024	La Regina degli Scacchi Blitz <i>Luogo:</i> Roma <i>Note:</i> Nell'ambito del Festival; inizio ore 21.00. <i>Email:</i> info@accademiascacchiroma.it <i>Sito:</i> http://www.accademiascacchiroma.it <i>Arbitri:</i> Da designare	RM LAZ
27-07-2024 27-07-2024	Baden Powell Blitz <i>Luogo:</i> Molfetta c/o Baden Powell Park <i>Email:</i> scacchiamo.asd@gmail.com <i>Sito:</i> http://www.federscacchipuglia.it	BA PUG
03-08-2024 03-08-2024	Torneo Blitz (quinta tappa) <i>Luogo:</i> Barletta <i>Note:</i> Iscrizioni 6 euro, 5 euro per U18 e donne. Coppe e medaglie. <i>Email:</i> club@barlettascacchi.it <i>Sito:</i> http://www.federscacchipuglia.it	BT PUG
03-08-2024 03-08-2024	Gran Prix Sardegna 2024 - quinta tappa <i>Luogo:</i> Sardara <i>Note:</i> c/o Centro d'aggregazione sociale, Via Oristano 59 - Open integrale - Info e iscrizioni: VeSuS.org, tel. +39.351.5333284 Luca Spano, sardarascacchi@gmail.com - Iscrizione: € 10,00 <i>Email:</i> sardarascacchi@gmail.com	SU SAR
10-08-2024 10-08-2024	8° Torneo Blitz Fide Arrocco Chess Club <i>Luogo:</i> Roma <i>Note:</i> Sede di gioco: Via Luigi Pulci 14, Roma. Termine d'iscrizione ore 15:20 – 1° Turno 15:45. <i>Email:</i> arroccocchessclub.net@tiscali.it <i>Sito:</i> http://www.arroccocchessclub.com <i>Arbitri:</i> Da designare	RM LAZ

[\[Scarica tutte le 214291 partite presenti in 4750 file\]](#)[\[Contatta il responsabile: partite@federscacchi.it\]](mailto:partite@federscacchi.it)



i numeri della federazione



Società		ITA	ABR	ALT	BAS	CAL	CAM	EMI	FVG	LAZ	LIG	LOM	MAR	MOL	PIE	PUG	SAR	SIC	TOS	TRE	UMB	VAL	VEN	EST
Totali	Oggi	367	11	2	4	10	20	20	16	39	12	54	14	4	26	24	15	30	22	5	8	1	30	0
	Ieri	367	11	2	4	10	20	20	16	39	12	54	14	4	26	24	15	30	22	5	8	1	30	0
	2023	353	11	2	4	9	19	20	15	41	11	51	14	3	27	24	14	29	20	5	4	1	29	0
Tesserati	Oggi	22305	682	161	161	486	1223	2208	755	2101	560	3444	749	93	1386	1359	879	2093	1401	363	390	14	1730	67
	Ieri	22049	682	161	161	486	1223	1965	750	2098	560	3440	749	93	1386	1359	879	2093	1401	363	390	14	1729	67
	2023	21308	760	166	230	457	1143	1162	855	2286	516	3413	776	56	1357	1258	933	2186	1466	338	415	16	1425	94
Agonisti	Oggi	6918	156	95	33	103	348	503	265	749	290	1219	224	34	562	336	237	468	466	85	119	9	559	58
	Ieri	6915	156	95	33	103	348	503	265	749	290	1216	224	34	562	336	237	468	466	85	119	9	559	58
	2023	6725	142	84	35	103	355	455	260	729	267	1154	214	34	591	315	205	487	482	82	97	11	553	70
Ordinari	Oggi	3070	114	4	22	103	210	132	129	287	74	545	103	28	170	231	143	230	243	43	52	4	197	6
	Ieri	3068	114	4	22	103	210	132	129	285	74	545	103	28	170	231	143	230	243	43	52	4	197	6
	2023	3141	99	2	20	77	199	128	159	361	74	544	112	11	199	251	132	258	251	43	31	4	178	8
Junior	Oggi	12317	412	62	106	280	665	1573	361	1065	196	1680	422	31	654	792	499	1395	692	235	219	1	974	3
	Ieri	12066	412	62	106	280	665	1330	356	1064	196	1679	422	31	654	792	499	1395	692	235	219	1	973	3
	2023	11442	519	80	175	277	589	579	436	1196	175	1715	450	11	567	692	596	1441	733	213	287	1	694	16
Carte Scol.	Oggi	78	77	0	0	0	0	0	0	0	0	0	1	0	0	0	0	0	0	0	0	0	0	0
	Ieri	78	77	0	0	0	0	0	0	0	0	0	1	0	0	0	0	0	0	0	0	0	0	0
	2020/21	75	0	0	0	0	0	0	0	0	31	0	0	0	0	0	0	0	0	0	0	0	44	0
Istruttori	Oggi	1230	53	4	6	22	79	42	33	139	29	174	53	2	86	106	55	123	91	10	13	3	106	1
	Ieri	1230	53	4	6	22	79	42	33	139	29	174	53	2	86	106	55	123	91	10	13	3	106	1
	2023	1148	51	3	8	24	66	34	32	137	21	168	46	3	84	99	50	128	66	10	14	2	101	1
Elementari	Oggi	717	29	4	3	11	39	25	16	79	18	113	35	0	52	63	37	69	40	5	8	1	70	0
	Ieri	717	29	4	3	11	39	25	16	79	18	113	35	0	52	63	37	69	40	5	8	1	70	0
	2023	705	30	3	4	11	34	22	14	82	11	112	32	2	52	60	32	74	42	6	11	1	70	0
Giovanili	Oggi	250	10	0	1	8	11	4	12	34	4	33	10	0	21	24	10	29	12	3	2	0	21	1
	Ieri	250	10	0	1	8	11	4	12	34	4	33	10	0	21	24	10	29	12	3	2	0	21	1
	2023	283	10	0	1	9	14	10	13	39	5	33	13	0	25	29	13	31	13	4	2	0	18	1
Giov.Qual.	Oggi	66	2	0	1	2	3	6	2	8	3	2	3	0	3	6	3	11	6	1	1	1	2	0
	Ieri	66	2	0	1	2	3	6	2	8	3	2	3	0	3	6	3	11	6	1	1	1	2	0
	2023	33	0	0	1	1	5	1	0	3	1	3	1	0	0	2	0	10	2	0	0	1	2	0
Formatori	Oggi	0	0	0	0	0	0	0	0	0	0	0	0	0	0	0	0	0	0	0	0	0	0	0
	Ieri	0	0	0	0	0	0	0	0	0	0	0	0	0	0	0	0	0	0	0	0	0	0	0
	2023	0	0	0	0	0	0	0	0	0	0	0	0	0	0	0	0	0	0	0	0	0	0	0
Ins.Elem.	Oggi	197	12	0	1	1	26	7	3	18	4	26	5	2	10	13	5	14	33	1	2	1	13	0
	Ieri	197	12	0	1	1	26	7	3	18	4	26	5	2	10	13	5	14	33	1	2	1	13	0
	2023	127	11	0	2	3	13	1	5	13	4	20	0	1	7	8	5	13	9	0	1	0	11	0
Arbitri	Oggi	342	15	8	0	10	18	21	10	30	10	43	9	2	28	29	17	33	24	6	6	0	22	1
	Ieri	342	15	8	0	10	18	21	10	30	10	43	9	2	28	29	17	33	24	6	6	0	22	1
	2023	311	14	3	0	12	19	21	10	30	5	41	9	2	29	25	10	38	16	5	5	0	16	1
Internaz.	Oggi	37	1	1	0	2	4	1	0	2	0	6	0	0	5	0	2	1	2	1	1	0	7	1
	Ieri	37	1	1	0	2	4	1	0	2	0	6	0	0	5	0	2	1	2	1	1	0	7	1
	2023	30	1	1	0	1	3	1	0	2	0	5	0	0	5	0	0	1	2	1	0	0	6	1
FIDE	Oggi	17	2	0	0	1	2	1	0	1	1	3	0	1	1	2	0	0	1	1	0	0	0	0
	Ieri	17	2	0	0	1	2	1	0	1	1	3	0	1	1	2	0	0	1	1	0	0	0	0
	2023	24	2	0	0	2	3	1	0	1	1	4	0	1	1	2	2	0	1	1	1	0	1	0
Nazionali	Oggi	36	1	0	0	0	2	6	2	2	1	5	2	0	2	3	1	5	3	0	0	0	1	0
	Ieri	36	1	0	0	0	2	6	2	2	1	5	2	0	2	3	1	5	3	0	0	0	1	0
	2023	32	1	0	0	0	3	4	2	0	0	6	2	0	2	3	1	5	3	0	0	0	0	0
Cand.Naz.	Oggi	55	2	0	0	0	4	1	0	4	2	5	2	0	8	6	2	9	5	0	1	0	4	0
	Ieri	55	2	0	0	0	4	1	0	4	2	5	2	0	8	6	2	9	5	0	1	0	4	0
	2023	54	2	0	0	0	2	3	1	6	3	4	2	0	8	5	3	9	2	0	1	0	3	0
Regionali	Oggi	197	9	7	0	7	6	12	8	21	6	24	5	1	12	18	12	18	13	4	4	0	10	0
	Ieri	197	9	7	0	7	6	12	8	21	6	24	5	1	12	18	12	18	13	4	4	0	10	0
	2023	171	8	2	0	9	8	12	7	21	1	22	5	1	13	15	4	23	8	3	3	0	6	0

'Oggi' indica i dati aggiornati; 'Ieri' i dati del numero precedente; '2023' i dati dello scorso anno; in blu se Oggi supera Ieri; in rosso se Oggi supera lo scorso anno. Nota: le Carte Scolastiche sono riferite all'anno scolastico (da settembre a giugno).