



## una foto al giorno



Vishy Anand



## il quiz del giorno

R. Martsvalashvili (1996)

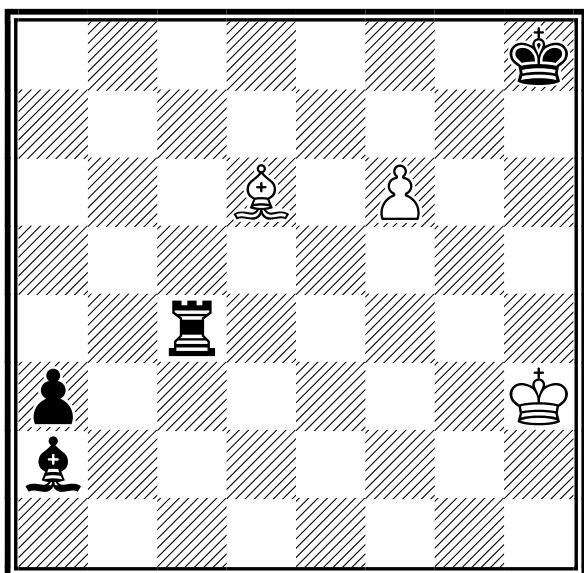

**Il Bianco muove e patta**

[Soluzione sul prossimo numero]



## la domanda del giorno

[Argomento]

Affiliazione e Tesseramento

[Domanda n. 33]

**Sinteticamente, cosa è necessario fare per fondare una Società?**

[Risposta]

Per fondare una Società, sinteticamente, è necessario:

- fare una riunione costitutiva e redarre un verbale
- preparare uno statuto
- ottenere il codice fiscale dall'agenzia delle entrate
- compilare i moduli previsti per l'affiliazione e inviarli in FSI, unitamente a statuto e atto costitutivo (anche in copia, gli originali possono essere trattenuti presso la Società).

Su questa pagina del nostro sito:

[http://www.federscacchi.it/str\\_reg.php?tipo=5](http://www.federscacchi.it/str_reg.php?tipo=5)

si possono trovare:

- modello per un atto costitutivo standard
- modello per uno statuto standard
- tutti i moduli per l'affiliazione

Nel file contenente i moduli per l'affiliazione ci sono istruzioni dettagliate, tariffe, ecc.

Si consiglia pertanto di studiare tutta la modulistica e poi contattare la nostra Segreteria per la risoluzione di eventuali dubbi rimasti.

Si ricorda che per affiliare una Società Scacchistica alla FSI occorrono almeno 10 (dieci) persone maggiorenni.

L'affiliazione e i tesseramenti per i vari giocatori valgono per l'anno solare: in qualunque momento venisse fatta, quindi, scadrà il 31 dicembre.

Ogni anno bisogna quindi ri-affiliare la Società e ri-tesserare i giocatori (ovviamente senza tutta la documentazione particolare prevista per la prima affiliazione: niente Statuto, Atto Costitutivo, ecc.).

[\[tutte le FAQ della FSI\]](#)



## un pensiero al giorno

Ci sono due tipi di sacrifici: quelli corretti e i miei.

*Mikhail Tal*



## quiz numero precedente

V. Yakhontov (1950)

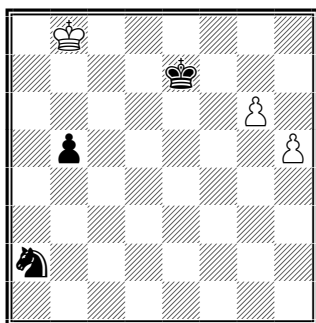

**Il Bianco muove e patta**

1.h6 Rf6 2.h7 Rg7 3.Rc7 b4 4.Rd6 Cc3 (4...b3 5.Re7 b2 6.h8D+ Rxh8 7.Rf7 b1=D 8.g7+ Rh7 9.g8=D+ patta) 5.Rc5 b3 6.Rb4 b2 7.Ra3 b1=D (non cambia nulla nemmeno promuovendo a Torre. Dopo 7...b1=A segue semplicemente 8.Rb2) 8.h8=D+ Rxh8 9.g7+ Rxg7 stallo.

# calendario manifestazioni italiane



## tornei validi per categorie, Elo Italia e FIDE

Data Inizio/Fine	Denominazione	Pr. Reg.
17-08-2024 22-08-2024	<b>26° Festival "Sant'Anna" - Torneo standard</b> <i>Luogo:</i> Acaya <i>Note:</i> Iscrizioni: € 60,00. Aumento di € 5 per i non preiscritti entro il limite massimo. Montepremi: € 2400. <i>Email:</i> <a href="mailto:ASSpisignano.soc@federscacchipuglia.it">ASSpisignano.soc@federscacchipuglia.it</a> <i>Sito:</i> <a href="http://www.scacchiescacchi.it">http://www.scacchiescacchi.it</a>	LE PUG
17-08-2024 23-08-2024	<b>3° Festival Internazionale Bella Italia</b> <i>Luogo:</i> Lignano Sabbiadoro <i>Note:</i> Master 2000+ 9T 17-23, A 1700-2100 7T, B 1500-1900 7T, C 1700-7T 17-21 Iscrizioni euro 80,00 montepremi euro 6.500,00 tempo di attesa 60', BYE1/2 ammessi, wild cards 9 Master, 5 altri Bando approvato in data 9.3.2024 <i>Email:</i> <a href="mailto:scacchilignano@gmail.com">scacchilignano@gmail.com</a> <i>Sito:</i> <a href="http://www.scacchilignano.it">http://www.scacchilignano.it</a> <i>Arbitri:</i> Al Mario Held, Al Dario Marinello, AF Gabriele Stilli, AR Marius Liviu Filip	UD FVG
19-08-2024 24-08-2024	<b>7° Festival Internazionale del Fermano</b> <i>Luogo:</i> Fermo <i>Note:</i> c/o Hotel Astoria (Viale Vittorio Veneto 8), Turni 6, Iscr. € 60,00 (€ 55,00 U16/O65/marchigiani) entro il 01.08.2024 (dopo incremento di € 10,00), valido per le variazioni Elo FIDE. <i>Email:</i> <a href="mailto:arroccocheclub.net@tiscali.it">arroccocheclub.net@tiscali.it</a> <i>Sito:</i> <a href="http://www.arroccocheclub.com">http://www.arroccocheclub.com</a>	FM MAR
23-08-2024 25-08-2024	<b>9° Chess Festival Città di Agrigento</b> <i>Luogo:</i> Agrigento <i>Note:</i> Sede di gioco hotel 3 torri <i>Email:</i> <a href="mailto:presidente@leonardoscacchi.it">presidente@leonardoscacchi.it</a> <i>Sito:</i> <a href="http://www.leonardoscacchi.it">http://www.leonardoscacchi.it</a> <i>Arbitri:</i> Da designare	AG SIC
29-08-2024 31-08-2024	<b>2° Festival di Scacchi "Bosco di Manziana" - Open A e B</b> <i>Luogo:</i> Manziana <i>Note:</i> Sede di gioco: Casale Università Agraria - Via Braccianese Claudia (ex Motosi) Via Lazio, 2 - Manziana (RM). Open A: Elo>1800, open B: Elo <i>Email:</i> <a href="mailto:asdplanetascacchi@gmail.com">asdplanetascacchi@gmail.com</a> <i>Sito:</i> <a href="http://www.pianetascacchi.it">http://www.pianetascacchi.it</a> <i>Arbitri:</i> Da designare	RM LAZ



## tornei validi per l'Elo Rapid FIDE

Data Inizio/Fine	Denominazione	Pr. Reg.
18-08-2024 18-08-2024	<b>XIV Torneo Bruno Marsicovetere</b> <i>Luogo:</i> Padula <i>Note:</i> Sede di gioco: Largo Municipio 1	SA CAM
18-08-2024 18-08-2024	<b>Torneo Rapid Fide del Fermano</b> <i>Luogo:</i> Fermo <i>Note:</i> c/o Hotel Astoria (Viale Vittorio Veneto 8), Turni 8, Iscr. € 20,00 (U14 €15,00) entro il 01.08.2024 (dopo incremento di € 5,00) valido per le variazioni Elo FIDE Rapid. <i>Email:</i> <a href="mailto:arroccocheclub.net@tiscali.it">arroccocheclub.net@tiscali.it</a> <i>Sito:</i> <a href="http://www.arroccocheclub.com">http://www.arroccocheclub.com</a>	FM MAR
20-08-2024 20-08-2024	<b>26° Festival "Sant'Anna" - Torneo semilampo</b> <i>Luogo:</i> Acaya <i>Note:</i> Iscrizioni: € 15. <i>Email:</i> <a href="mailto:ASSpisignano.soc@federscacchipuglia.it">ASSpisignano.soc@federscacchipuglia.it</a> <i>Sito:</i> <a href="http://www.scacchiescacchi.it">http://www.scacchiescacchi.it</a>	LE PUG



24-08-2024 24-08-2024 **TORNEO RAPID FIDE Scacchi in Corte**

CH ABR

*Luogo:* Monteodorisio

*Note:* Sede: Corte del Castello, via Rinforzi-Monteodorisio (CH)-Iscrizione €10 -inizio ore 18,00 Per info Sandro 3461876140- Lino 3476277382- Ilario 3400691967

*Email:* [torridelvomanogmail.com](mailto:torridelvomanogmail.com)

*Sito:* <http://www.letorridelvomano.it>

*Arbitri:* da designare



25-08-2024 25-08-2024 **7° Open Giovanile di Scacchi Trofeo "Estate Insieme"**

AG SIC

*Luogo:* Agrigento

*Note:* Il torneo sarà suddiviso in 2 gruppi  
Open A ( under 18-16-14) Open B (under 12-10-8) Sede di gioco Hotel tre torri

*Email:* [presidente@leonardoscacchi.it](mailto:presidente@leonardoscacchi.it)

*Sito:* <http://www.leonardoscacchi.it>

*Arbitri:* da designare



25-08-2024 25-08-2024 **5° MEMORIAL MIRABELLI**

CZ CAL

*Luogo:* LIDO DEL 2000 - CATANZARO LIDO

*Note:* Iscrizione 15 euro

*Email:* [spingilegno@libero.it](mailto:spingilegno@libero.it)



25-08-2024 25-08-2024 **XVIII Torneo Semilampo "Città di Neviano"**

LE PUG

*Luogo:* Neviano

*Note:* Iscrizioni: 15 € (12 € donne e under 18). Montepremi: € 340.

*Email:* [circoloscacchi.alekhine@gmail.com](mailto:circoloscacchi.alekhine@gmail.com)

*Sito:* <http://www.federscacchipuglia.it>



## tornei validi per l'Elo Blitz FIDE

Data Inizio/Fine	Denominazione	Pr. Reg.
14-08-2024 14-08-2024	<b>XI MARATONINA LAMPO D'ESTATE</b>	BS LOM
	<i>Luogo:</i> GHEDI	
	<i>Note:</i> Sede: Via F. Filzi, 10 - Open Integrale - Tel 3206059601, 3939173006 - Org: ASD Circolo Scacchi Ghedi - Montepremi: 450 eur, Iscrizione: 15 eur (10 eur x U16)	
	<i>Email:</i> <a href="mailto:Scacchighedi@gmail.com">Scacchighedi@gmail.com</a>	
	<i>Sito:</i> <a href="http://www.asdscacchighedi.it">http://www.asdscacchighedi.it</a>	
	<i>Arbitri:</i> Migliorati	
23-08-2024 23-08-2024	<b>3° Trofeo di Scacchi "Persefone"</b>	AG SIC
	<i>Luogo:</i> Agrigento	
	<i>Note:</i> Agrigento - Hotel Tre Torri	
	<i>Email:</i> <a href="mailto:presidente@leonardoscacchi.it">presidente@leonardoscacchi.it</a>	
	<i>Sito:</i> <a href="http://www.leonardoscacchi.it">http://www.leonardoscacchi.it</a>	
	<i>Arbitri:</i> da designare	
24-08-2024 24-08-2024	<b>Torneo Blitz Fide del Fermano</b>	FM MAR
	<i>Luogo:</i> Fermo	
	<i>Note:</i> c/o Hotel Astoria (Viale Vittorio Veneto 8), Turni 8, Iscr. € 20,00 (U14 €15,00) entro il 01.08.2024 (dopo incremento di € 5,00) valido per le variazioni Elo FIDE Blitz.	
	<i>Email:</i> <a href="mailto:arroccocheessclub.net@tiscali.it">arroccocheessclub.net@tiscali.it</a>	
	<i>Sito:</i> <a href="http://www.arroccocheclub.com">http://www.arroccocheclub.com</a>	

[Scarica tutte le 214291 partite presenti in 4750 file]

[Contatta il responsabile: [partite@federscacchi.it](mailto:partite@federscacchi.it)]



# i numeri della federazione



Società		ITA	ABR	ALT	BAS	CAL	CAM	EMI	FVG	LAZ	LIG	LOM	MAR	MOL	PIE	PUG	SAR	SIC	TOS	TRE	UMB	VAL	VEN	EST
Totali	Oggi	367	11	2	4	10	20	20	16	39	12	54	14	4	26	24	15	30	22	5	8	1	30	0
	Ieri	367	11	2	4	10	20	20	16	39	12	54	14	4	26	24	15	30	22	5	8	1	30	0
	2023	353	11	2	4	9	19	20	15	41	11	51	14	3	27	24	14	29	20	5	4	1	29	0
Tesserati	Oggi	22620	688	161	161	486	1229	2436	756	2115	560	3462	751	93	1387	1367	888	2102	1405	363	390	14	1739	67
	Ieri	22576	682	161	161	486	1228	2436	755	2108	560	3454	750	93	1386	1363	886	2096	1403	363	390	14	1734	67
	2023	21308	760	166	230	457	1143	1162	855	2286	516	3413	776	56	1357	1258	933	2186	1466	338	415	16	1425	94
Agonisti	Oggi	6958	158	95	33	103	348	504	265	755	290	1227	227	34	562	338	244	473	469	85	118	9	563	58
	Ieri	6941	157	95	33	103	348	504	265	754	290	1224	224	34	562	338	244	469	468	85	118	9	559	58
	2023	6725	142	84	35	103	355	455	260	729	267	1154	214	34	591	315	205	487	482	82	97	11	553	70
Ordinari	Oggi	3085	114	4	22	103	213	132	129	293	74	549	101	28	170	234	144	230	243	43	52	4	197	6
	Ieri	3076	113	4	22	103	212	132	129	287	74	548	103	28	170	232	143	231	243	43	52	4	197	6
	2023	3141	99	2	20	77	199	128	159	361	74	544	112	11	199	251	132	258	251	43	31	4	178	8
Junior	Oggi	12577	416	62	106	280	668	1800	362	1067	196	1686	423	31	655	795	500	1399	693	235	220	1	979	3
	Ieri	12559	412	62	106	280	668	1800	361	1067	196	1682	423	31	654	793	499	1396	692	235	220	1	978	3
	2023	11442	519	80	175	277	589	579	436	1196	175	1715	450	11	567	692	596	1441	733	213	287	1	694	16
Carte Scol.	Oggi	78	77	0	0	0	0	0	0	0	0	0	1	0	0	0	0	0	0	0	0	0	0	0
	Ieri	78	77	0	0	0	0	0	0	0	0	0	1	0	0	0	0	0	0	0	0	0	0	0
	2020/21	75	0	0	0	0	0	0	0	0	31	0	0	0	0	0	0	0	0	0	0	0	44	0
Istruttori	Oggi	1247	54	4	6	22	79	42	33	140	29	177	53	2	89	110	55	123	96	10	12	3	107	1
	Ieri	1238	53	4	6	22	79	42	33	139	29	175	53	2	86	109	55	123	96	10	12	3	106	1
	2023	1148	51	3	8	24	66	34	32	137	21	168	46	3	84	99	50	128	66	10	14	2	101	1
Elementari	Oggi	736	30	4	3	11	40	25	16	80	18	116	35	0	55	68	37	69	43	5	7	2	72	0
	Ieri	727	29	4	3	11	40	25	16	79	18	114	35	0	52	67	37	69	43	5	7	2	71	0
	2023	705	30	3	4	11	34	22	14	82	11	112	32	2	52	60	32	74	42	6	11	1	70	0
Giovanili	Oggi	250	10	0	1	8	11	4	12	34	4	33	10	0	21	24	10	29	12	3	2	0	21	1
	Ieri	250	10	0	1	8	11	4	12	34	4	33	10	0	21	24	10	29	12	3	2	0	21	1
	2023	283	10	0	1	9	14	10	13	39	5	33	13	0	25	29	13	31	13	4	2	0	18	1
Giov.Qual.	Oggi	66	2	0	1	2	3	6	2	8	3	2	3	0	3	5	3	11	7	1	1	1	2	0
	Ieri	66	2	0	1	2	3	6	2	8	3	2	3	0	3	5	3	11	7	1	1	1	2	0
	2023	33	0	0	1	1	5	1	0	3	1	3	1	0	0	2	0	10	2	0	0	1	2	0
Formatori	Oggi	0	0	0	0	0	0	0	0	0	0	0	0	0	0	0	0	0	0	0	0	0	0	0
	Ieri	0	0	0	0	0	0	0	0	0	0	0	0	0	0	0	0	0	0	0	0	0	0	0
	2023	0	0	0	0	0	0	0	0	0	0	0	0	0	0	0	0	0	0	0	0	0	0	0
Ins.Elem.	Oggi	195	12	0	1	1	25	7	3	18	4	26	5	2	10	13	5	14	34	1	2	0	12	0
	Ieri	195	12	0	1	1	25	7	3	18	4	26	5	2	10	13	5	14	34	1	2	0	12	0
	2023	127	11	0	2	3	13	1	5	13	4	20	0	1	7	8	5	13	9	0	1	0	11	0
Arbitri	Oggi	345	15	8	0	10	18	21	10	30	10	43	9	2	29	31	17	33	24	6	6	0	22	1
	Ieri	344	15	8	0	10	18	21	10	30	10	43	9	2	29	30	17	33	24	6	6	0	22	1
	2023	311	14	3	0	12	19	21	10	30	5	41	9	2	29	25	10	38	16	5	5	0	16	1
Internaz.	Oggi	37	1	1	0	2	4	1	0	2	0	6	0	0	5	0	2	1	2	1	1	0	7	1
	Ieri	37	1	1	0	2	4	1	0	2	0	6	0	0	5	0	2	1	2	1	1	0	7	1
	2023	30	1	1	0	1	3	1	0	2	0	5	0	0	5	0	0	1	2	1	0	0	6	1
FIDE	Oggi	17	2	0	0	1	2	1	0	1	1	3	0	1	1	2	0	0	1	1	0	0	0	0
	Ieri	17	2	0	0	1	2	1	0	1	1	3	0	1	1	2	0	0	1	1	0	0	0	0
	2023	24	2	0	0	2	3	1	0	1	1	4	0	1	1	2	2	0	1	1	1	0	1	0
Nazionali	Oggi	36	1	0	0	0	2	6	2	2	1	5	2	0	2	3	1	5	3	0	0	0	1	0
	Ieri	36	1	0	0	0	2	6	2	2	1	5	2	0	2	3	1	5	3	0	0	0	1	0
	2023	32	1	0	0	0	3	4	2	0	0	6	2	0	2	3	1	5	3	0	0	0	0	0
Cand.Naz.	Oggi	55	2	0	0	0	4	1	0	4	2	5	2	0	8	6	2	9	5	0	1	0	4	0
	Ieri	55	2	0	0	0	4	1	0	4	2	5	2	0	8	6	2	9	5	0	1	0	4	0
	2023	54	2	0	0	0	2	3	1	6	3	4	2	0	8	5	3	9	2	0	1	0	3	0
Regionali	Oggi	200	9	7	0	7	6	12	8	21	6	24	5	1	13	20	12	18	13	4	4	0	10	0
	Ieri	199	9	7	0	7	6	12	8	21	6	24	5	1	13	19	12	18	13	4	4	0	10	0
	2023	171	8	2	0	9	8	12	7	21	1	22	5	1	13	15	4	23	8	3	3	0	6	0

'Oggi' indica i dati aggiornati; 'Ieri' i dati del numero precedente; '2023' i dati dello scorso anno; in blu se Oggi supera Ieri; in rosso se Oggi supera lo scorso anno. Nota: le Carte Scolastiche sono riferite all'anno scolastico (da settembre a giugno).