



una foto al giorno



Vladimir Kramnik



la domanda del giorno

[Argomento]

TORO - Omologazione Tornei Online

[Domanda n. 59]

L'uso di TORO è obbligatorio?

[Risposta]

Alla data, l'uso di TORO è obbligatorio per omologare le seguenti tipologie di torneo: 1) Tornei validi per Elo Italia e/o FIDE di tipo classico. 2) Tornei validi per l'Elo Rapid FIDE. 3) Tornei validi per l'Elo Blitz FIDE.

Se si inviano i dati di queste tipologie di torneo in altro modo la FSI non sarà in grado di omologare il torneo e sarà costretto a chiedervi di rimandare i dati utilizzando TORO. Per tutti gli altri tipi di torneo TORO NON DEVE essere utilizzato.

[\[tutte le FAQ della FSI\]](#)



un pensiero al giorno

Un pazzo non può giocare a scacchi, ma solo i pazzi lo fanno.

Proverbio tedesco



il quiz del giorno

Rink (1908)

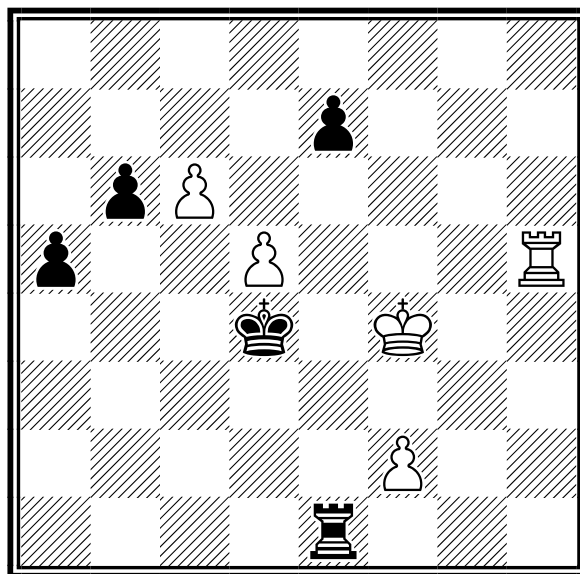

Il Bianco muove e vince

[Soluzione sul prossimo numero]



quiz numero precedente

A. Kotov (1995)

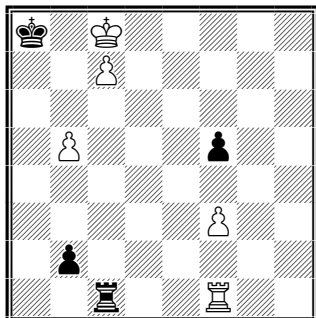

Il Bianco muove e vince

1.b6! b1=D 2.Txc1 f4 (non 2...Dxc1 per 3.b7+ Ra7 4.b8D+ e vince. Ora la Donna minaccia di dare scacco in f5, ma il Bianco non può catturarla a causa dello stallo) 3.Tc2!! (para lo scacco in f5 e minaccia allo stesso tempo 4.Ta2 Dxa2 5.b7+ e vince) 3...Db2! (il Nero continua a contrapporre la Donna e a minacciare scacco) 4.Tc3 Db3 5.Tc4 Db4 6.Tc5 Db5 7.b7+! Dxb7+ 8.Rd8 (ecco lo scopo della manovra precedente: la Torre impedisce alla Donna di dare scacco sulla colonna "d" e adesso il Bianco vince) 8...Db6 9.Rd7 Dxc5 10.c8D+ Dxc8+ 11.Rxc8 e vince!

calendario manifestazioni italiane



tornei validi per categorie, Elo Italia e FIDE

Data Inizio/Fine	Denominazione	Pr. Reg.
05-09-2024 26-09-2024	6a Coppa degli Accademici ASR <i>Luogo:</i> Roma <i>Note:</i> Open integrale per giocatori con Elo <i>Email:</i> info@accademiascacchiroma.it <i>Sito:</i> http://www.accademiascacchiroma.it <i>Arbitri:</i> Da designare	RM LAZ
06-09-2024 08-09-2024	TROFEO TORRE CRAWFORD <i>Luogo:</i> SAN NICOLA ARCELLA - HOTEL VILLA PRINCIPE <i>Note:</i> MONTEPREMI TOTALE 1500 - OPEN A >1700 - OPEN B < 1800 <i>Email:</i> jazzcafe@tiscali.it <i>Sito:</i> http://vesus.org/event/zXJOgWXB	CS CAL
06-09-2024 08-09-2024	9° Torneo Internazionale Scacchi "Città di Ancona" <i>Luogo:</i> Falconara Marittima <i>Note:</i> c/o Hotel Touring (Via degli Spagnoli 18), 5 turni, Iscr. 60€ (ci sono varie scontistiche), Torneo A (Elo => 1.700) Torneo B (Elo =< 1.850), Montepremi 1600€, valido per variazioni Elo FIDE. <i>Email:</i> asascacchi@gmail.com <i>Sito:</i> http://vesus.org/tournament/onefCiOm	AN MAR
06-09-2024 08-09-2024	Weekend Trieste (fa parte di: Festival scacchistico internazionale Città di Trieste – <i>Luogo:</i> Trieste <i>Note:</i> Open E integrale, Open F <i>Email:</i> sst1904@sst1904.com <i>Sito:</i> http://www.sst1904.com <i>Arbitri:</i> Al Stefano Ganci	TS FVG
06-09-2024 08-09-2024	1° torneo internazionale "Tre cime di Sesto" **ANNULLATO** <i>Luogo:</i> Sesto <i>Note:</i> Torneo Open organizzato dall'ASD Laboratorio scacchi. Sede di gioco: Hotel Drei Zinnen, Via San Giuseppe 28, 39030 Sesto. Montepremi: 1210 Euro. <i>Email:</i> labscacchieventi@gmail.com <i>Sito:</i> http://www.laboratorioscacchi.com/dreizinnen <i>Arbitri:</i> da designare	BZ ALT
06-09-2024 08-09-2024	XXIV Open Città di Crema 2024 – Memorial Ottavio Ravaschietto <i>Luogo:</i> Crema <i>Note:</i> Sede: Sala Ricevimenti Comune di Crema, Piazza Duomo - Torneo A: Elo 1700 - 2199, B: Over 50 ed Elo < 1900, C: Elo < 1700 - Tel 339 18.30.636 - Org: ASD "Città di Crema" . Montepremi: 1845 eur, Iscr: 60 eur (A,B), 50 eur (C), sconti a preisc,U18 e Fem <i>Email:</i> aldo.rovida@alice.it <i>Sito:</i> http://www.cremascacchi.org <i>Arbitri:</i> Brigati (princ), Biffi	CR LOM
07-09-2024 08-09-2024	"Torneo di Settembre" (38° week-end Lazio Scacchi) <i>Luogo:</i> Roma <i>Note:</i> Sede di gioco: Oratorio San Gioacchino – Via Pompeo Magno 25/c. Open A: Elo>=1500. Open B: Elo <i>Email:</i> info@lazioscacchi.org <i>Sito:</i> http://www.lazioscacchi.org <i>Arbitri:</i> Da designare	RM LAZ
08-09-2024 08-09-2024	III Gran Torneo "One Day Round-Robin Under 1800" di Prato 2024 <i>Luogo:</i> Prato <i>Note:</i> c/o Via Benincasa,4.10 gironi Round-Robin di 6 giocatori (Elo FIDE 0-1799) e 1 open svizzero (Elo FIDE 0-1100 e 0-1500 FSI).noBYE1/2,no wildcards. Montepremi: coppe. Iscrizioni: 40€(30€ U18).Prevista cauzione.Info:infopratoscacchi@gmail.com,tel:3937913934 <i>Email:</i> infopratoscacchi@gmail.com <i>Sito:</i> http://www.pratoscacchi.blogspot.com <i>Arbitri:</i> da designare	PO TOS



08-09-2024 15-09-2024 **28° FESTIVAL INTERNAZIONALE DI SCACCHI GRAND HOTEL ADRIATICO** PE ABR
Luogo: Montesilvano
Note: Open A 2000+, Open B 1750-2050, Open C 1550-1800, Open D 1600-
 Inscrizioni euro 70,00, montepremi euro 3.025,00
 attesa 60', wild cards 2 per torneo, BYE1/2 non ammessi
 Bando modificato in data 9.4.2024
 info 338.6756623 (Rebeggiani)

Email: asdfischerchieti@gmail.com
Sito: <https://vesus.org/event/NF5QHJXo>
Arbitri: Al Giuseppe Buonocore, AF Claudio Lombardo



10-09-2024 22-10-2024 **61° torneo infrasettimanale by Lazio Scacchi** RM LAZ
Luogo: Roma
Note: Sede di gioco: Via P. Magno 25C - Roma, infrasettimanale delle 19.00 del martedì; 3 punti alla
 vittoria. Open integrale. Preiscrizioni entro le 19.00 del 09/09/24.

Email: info@lazioscacchi.org
Sito: <http://www.lazioscacchi.org>
Arbitri: da designare



13-09-2024 15-09-2024 **4° TORNEO DI INTERNAZIONE "CITTA' DI LONIGO"** VI VEN
Luogo: LONIGO
Note: SEDE DI GIOCO: BIBLIOTECA COMUNALE DI LONIGO VIA CASTELGIUNCOLI, 5
 LONIGO-VICENZA. TORNEO SUDDIVISO IN A_ ELO>=1850, TORNEO B ELO

Email: ALDODANESE@GMAIL.COM
Sito: <http://WWW.VESUS.ORG>



13-09-2024 15-09-2024 **XXII Festival Piemonte Scacchi - Mem. L.Bombelli** TO PIE
Luogo: Torino
Note: Org. Alfieri Torino - sede di gioco: Via San Paolo 160, Torino - Open Integrale - montepremi €
 560 - iscrizione € 35 - info 335-7901450

Email: circoloalfieri@gmail.com
Sito: <http://circoloscacchisticoalfieri.org>



13-09-2024 15-09-2024 **2° Festival di scacchi "Città di Caltanissetta"** CL SIC
Luogo: Caltanissetta
Note: Open A >1799 - Open B 1599 - Open C

Email: acsdlalfiere@tiscali.it
Sito: <http://www.siciliascacchi.it>
Arbitri: Da designare



13-09-2024 15-09-2024 **1° Open Cinisello - Memorial Stefano Gasperoni** MI LOM
Luogo: Cinisello Balsamo
Note: Sede: Salone della Cooperazione "Giacomo Matteotti", Via 1° Maggio, 5 - Open Integrale - Tel
 338 9395624 - Org: ASD Scacchi Cinisello - Montepremi: 1300 eur + trofei e medaglie, Iscr: 40 eur
 (Donne, U18 e soci: 35 eur), + 10 iscr. in sede

Email: info@scacchicinisello.it
Sito: <http://www.scacchicinisello.it>
Arbitri: Balzarini (princ), Biffi



14-09-2024 15-09-2024 **IV Coppa Città di Quartu Sant'Elena 2024** CA SAR
Luogo: Quartu Sant'Elena
Note: c/o Locale Comunale Spazio Giovani, Via Zara n. 2 angolo Via A. Diaz - Open Integrale - Info e
 iscrizioni: vesus.org/tournament/MpnCXLtk - Tel. +39.328.1211202 (Franco) +39.329.215 3751
 (Matteo) - Iscrizione: max € 35,00

Email: scacchicagliari@gmail.com
Sito: <http://www.scacchicagliari.it> - <https://vesus.org/tournament/MpnCXLtk>



14-09-2024 15-09-2024 **XIII Vijgev Aan Zee** PV LOM
Luogo: Vigevano
Note: Sede: Polo UGART via Pisani 1 - Gironi RR e girone svizzero - Elo < 2400 - Tel 3357368506 - Org:
 ADS Vigevanese - Montepremi: in natura, Iscrizione: 30 eur entro ven 13/09 tramite vesus.org e
 bonifico

Email: melinogianluca@gmail.com
Sito: <http://www.vigevanoscacchi.com>
Arbitri: Sanson



15-09-2024 21-09-2024 ****ANNULLATO** 10° FESTIVAL INTERNAZIONALE DI SCACCHI DI LIGNANO SABBIAADORO** FVG
Luogo: Lignano Sabbiadoro
Note: Sede di gioco Hotel Centrale via Carnia 33
 Torneo Master 1900+, Experts 2000-
 Tempo di attesa 60', wild cards 3, BYE1/2 si
 Montepremi euro 4000 iscrizioni euro 70

Bando approvato in data 3.7.2.24

Email: info@lignanochess.com

Sito: <http://www.lignanochess.com>

Arbitri: Da designare



16-09-2024 27-09-2024 **1° Torneo Open Integrale "SCACCHI AL COLLANA"**

NA CAM

Luogo: Napoli

Note: Sede di gioco: Stadio Collana, Via Ribera 2
Si gioca i lunedì, martedì e venerdì alle ore 18:00



19-09-2024 22-09-2024 **XXIX Festival Città di Palermo - Memorial Baldassare Antonino Camarda**

PA SIC

Luogo: Palermo

Note: Sede di gioco Hotel Addaura - Palermo







Email: info@palermoscacchi.it

Sito: <http://www.palermoscacchi.it>

Arbitri: Al Benedetto Piero Arnetta



tornei validi per l'Elo Rapid FIDE

Data Inizio/Fine	Denominazione	Pr. Reg.
 07-09-2024 07-09-2024	CIS Under 18 2024 - Fase Regione Sicilia Luogo: Palermo Note: sede di gioco Hotel Addaura Village, lungomare Cristoforo Colombo 4452(PA) Organizzazione: ASD Palermo Scacchi & ASD Pedone Isolano Email: asdpedoneisolano@gmail.com info@palermoscacchi.it Sito: http://www.palermoscacchi.it Arbitri: da designare	PA SIC
 07-09-2024 07-09-2024	13° Campionato a squadre "Coppa Sicilia" 2024 Luogo: Palermo Note: Sede di gioco Hotel ADDAURA VILLAGE Lungomare Cristoforo Colombo 4452(PA) Organizzazione ASD Palermo Scacchi & ASD Pedone Isolano Email: asdpedoneisolano@gmail.com info@palermoscacchi.it Sito: http://www.palermoscacchi.it Arbitri: da designare	PA SIC
 08-09-2024 08-09-2024	19° Torneo Semilampo Generale Giuseppe D'Erba Luogo: Trani Email: f.carbonara@alice.it Sito: http://www.federscacchipuglia.it	BT PUG
 14-09-2024 14-09-2024	17° Rapid La Torretta Luogo: Savona Note: Sede di gioco: Via Vittime di Brescia 20 c/o U.S. Letimbro. Iscrizione €5 Email: sssavonese@yahoo.com Sito: http://www.scacchisavona.altervista.org/ Arbitri: da definire	SV LIG
 14-09-2024 15-09-2024	MATTI D'ESTATE Luogo: Cerignola Note: Iscrizioni 15 euro, ridotte 12 euro. Montepremi 900 euro. Stage + simultanea con Nicola Altini. Email: cerignolascacchi@libero.it Sito: http://www.federscacchipuglia.it	FG PUG
 14-09-2024 14-09-2024	Torneo Rapid "Double-Attack" Luogo: Civitanova Note: c/o Tiro a Volo "Cluana" (Via Ippodromo 7), 7 turni, Iscr. €10, Prescrizione obbligatoria entro le ore 12 del 13.09.2024. Valido per variazione Elo FIDE Rapid. Email: asdalfierenerocivitanova@gmail.com Sito: http://vesus.org/event/mp-XtMBE	MC MAR
 14-09-2024 14-09-2024	III MEMORIAL G.GRECO Luogo: I.C. ABATE GIOACCHINO, VIA ROMA 142 -CELICO Note: quota di iscrizione 7 euro Email: asdgioacchinogrecocosenza@gmail.com Sito: http://asdgioacchinogreco.wordpress.com	CS CAL



14-09-2024 14-09-2024 **6° Rapid FIDE 2024 ASD PGS Borgo Don Bosco** RM LAZ
Luogo: Roma
Note: Sede di gioco: Via Prenestina n. 468 presso Borgo ragazzi Don Bosco. Capienza massima: 40. Inizio ore 15:00. Preiscrizione entro il 13/09/24.
Email: info@elo3000.it
Sito: <http://www.elo3000.it>
Arbitri: Da designare



15-09-2024 15-09-2024 **Campionato regionale Emilia-Romagna rapid 2024** BO EMI
Luogo: Bologna
Note: c/o Via Felsina, 52. Iscrizione: 25 € (sconto se iscrizione cumulativa col blitz). Maggiorazione se iscritti in sede di torneo. Montepremi: 1100 € + buoni
Email: info@circoloscacchisticobolognese.it
Arbitri: da designare



15-09-2024 15-09-2024 **5° Rapid Fide I due Alfieri** PA SIC
Luogo: Bagheria
Note: Sede di gioco via Ciro scianna 146
Email: info@iduealfieri.it
Sito: <http://www.iduealfieri.it>
Arbitri: da designare



15-09-2024 15-09-2024 **CISU18 Fase Regionale Toscana 2024** GR TOS
Luogo: Castiglione della Pescaia
Note: c/o Palazzetto Hockey-Loc.Casa Mora,Castiglione della Pescaia(GR).Torneo a squadre riservato U10-12-14-16-18 Assol e femm.No Bye1/2,no wilcards, montepremi:coppe e medaglie. Iscrizione: 40€ a squadre Info:info@mattoallaprossima.it Tel:3482683795
Email: info@mattoallaprossima.it
Sito: <http://www.mattoallaprossima.it>
Arbitri: da designare



15-09-2024 15-09-2024 **2° Rapid Scacchistica Novarese** NO PIE
Luogo: Novara
Note: Org. Scacchistica Novarese - sede di gioco: Largo Cantore 10, Novara - Open Integrale valido per circuito regionale rapid play - montepremi € 540 - iscrizione € 15 - info 349-1144762 (Angelini)
Email: marcoangelini991@libero.it
Sito: <http://www.novarascacchi.com/novarascacchi/utills/home/text.html>
Arbitri: AR Collobiano



15-09-2024 15-09-2024 **Rapid@Mente - Settembre 2024** MB LOM
Luogo: Vimercate
Note: Sede: Villa Volontieri, Via Velasca, 22 - Open Integrale - Inizio 14.45 - Tel 349 389 3538 - Org: La Mongolfiera - Montepremi: 195 eur, Iscrizioni: 15 Eur
Email: scacchi@lamongolfiera.mb.it
Sito: <http://www.lamongolfiera.mb.it>
Arbitri: Modena



tornei validi per l'Elo Blitz FIDE

Data Inizio/Fine	Denominazione	Pr. Reg.
05-09-2024 05-09-2024	33° CIRCUITO ELO BLITZ <i>Luogo:</i> Robecchetto con Induno <i>Note:</i> Sede: Palazzo Fagnani Arese, piazza Libertà - Open Integrale - Tel 346 575 5408 - Org: C.S. Cavalli&Segugi ASD - Montepremi: in natura, Iscrizione: 7 eur (3,5 eur x donne e U16) - Preiscr tel. o vesus.org <i>Email:</i> info@cavalliesegugi.com <i>Sito:</i> http://www.cavalliesegugi.com <i>Arbitri:</i> Ottolini	MI LOM
06-09-2024 06-09-2024	Amico nel Regno degli Scacchi - V edizione - BLITZ <i>Luogo:</i> Capurso-Villa Pubblica Comunale <i>Note:</i> Iscrizione euro 15. Montepremi euro 300. <i>Email:</i> granprixunderground@labscacchibari.com <i>Sito:</i> http://www.federscacchipuglia.it	BA PUG

	07-09-2024 07-09-2024	Torneo Blitz (sesta tappa)	BT PUG
		<i>Luogo:</i> Barletta <i>Note:</i> Iscrizioni 6 euro, 5 euro per U18 e donne. Coppe e medaglie. <i>Email:</i> club@barlettascacchi.it <i>Sito:</i> http://www.federscacchipuglia.it	
	13-09-2024 13-09-2024	BLITZ FIDE collaterale del 28° Festival internazionale di Scacchi GH Adriatico	PE ABR
		<i>Luogo:</i> Montesilvano <i>Note:</i> Sede di gioco:GH Adriatico,Via Maresca, 10 Montesilvano - inizio ore 21.30-Iscrizione 15 euro(10 euro per partecipanti al Festival) Iscrizioni su Vesus.org -Premi di varia natura da definire. Info Andrea 3386756623 <i>Email:</i> andrea.rebeggiani@gmail.com <i>Arbitri:</i> da designare	
	14-09-2024 14-09-2024	Torneo Blitz "Double-Attack"	MC MAR
		<i>Luogo:</i> Civitanova <i>Note:</i> c/o Tiro a Volo "Cluana" (Via Ippodromo 7), 10 turni, Iscr. €10 (€5 per chi partecipa anche al Torneo Rapid nel pomeriggio), Prescrizione obbligatoria entro le ore 12 del 13.09.2024. Valido per variazione Elo FIDE Blitz. <i>Email:</i> asdalfierenerocivitanova@gmail.com <i>Sito:</i> http://vesus.org/event/mp-XtMBE	
	14-09-2024 14-09-2024	Campionato regionale Emilia-Romagna blitz 2024	BO EMI
		<i>Luogo:</i> Bologna <i>Note:</i> c/o Via Felsina, 52. Iscrizione: 20 € (sconto se iscrizione cumulativa col rapid). Maggiorazione se iscritti in sede di torneo. Montepremi: 1100 € + buoni <i>Email:</i> info@circoloscacchisticobolognese.it <i>Arbitri:</i> da designare	



altre manifestazioni

	Data Inizio/Fine	Denominazione	Pr. Reg.
	15-09-2024 15-09-2024	Assemblea Regionale Elettiva - Giocatori e Istruttori - Trentino	TN TRE
		<i>Luogo:</i> Sale Formazione ITAS, viale Olivetti, 27, Trento <i>Note:</i> convocazione su pagina internet, durata 13.30 - 19.30 <i>Email:</i> delegatoFSI@trentinoscacchi.com <i>Sito:</i> https://trentinoscacchi.com/2024/08/25/assemblea-elettiva-regionale-2024/	
	15-09-2024 15-09-2024	Assemblea Elettiva dei Giocatori	AN MAR
		<i>Luogo:</i> Falconara Marittima <i>Note:</i> c/o Centro Sociale "G. Leopardi" (Via dello Stadio 14a) alle ore 15.00 (in seconda convocazione). <i>Email:</i> a.palmizi@tin.it <i>Sito:</i> http://www.comitatoregionalemarche.com	
	15-09-2024 15-09-2024	Assemblea Elettiva Comitato Regionale	AN MAR
		<i>Luogo:</i> Falconara Marittima <i>Note:</i> c/o Centro Sociale "G. Leopardi" (Via dello Stadio 14a) alle ore 16.30 (in seconda convocazione). <i>Email:</i> a.palmizi@tin.it <i>Sito:</i> http://www.comitatoregionalemarche.com	
	15-09-2024 15-09-2024	Assemblea Elettiva dei Istruttori	AN MAR
		<i>Luogo:</i> Falconara Marittima <i>Note:</i> c/o Centro Sociale "G. Leopardi" (Via dello Stadio 14a) alle ore 16.00 (in seconda convocazione). <i>Email:</i> a.palmizi@tin.it <i>Sito:</i> http://www.comitatoregionalemarche.com	

[\[Scarica tutte le 214291 partite presenti in 4750 file\]](#)

[\[Contatta il responsabile: partite@federscacchi.it\]](mailto:partite@federscacchi.it)



ultimi documenti didattici immessi o modificati

Data	Descrizione
25-08-2024	Spareggi - Il sistema Hort per la divisione dei premi [la pagina dei documenti didattici del sito della CAF]





i numeri della federazione



Società		ITA	ABR	ALT	BAS	CAL	CAM	EMI	FVG	LAZ	LIG	LOM	MAR	MOL	PIE	PUG	SAR	SIC	TOS	TRE	UMB	VAL	VEN	EST
Totali	Oggi	367	11	2	4	10	20	20	16	39	12	54	14	4	26	24	15	30	22	5	8	1	30	0
	Ieri	367	11	2	4	10	20	20	16	39	12	54	14	4	26	24	15	30	22	5	8	1	30	0
	2023	353	11	2	4	9	19	20	15	41	11	51	14	3	27	24	14	29	20	5	4	1	29	0
Tesserati	Oggi	22746	694	164	161	490	1235	2438	770	2121	562	3483	754	93	1391	1374	892	2117	1409	367	393	14	1750	74
	Ieri	22706	691	161	161	490	1235	2438	769	2119	562	3477	753	93	1391	1369	892	2106	1407	367	392	14	1745	74
	2023	21308	760	166	230	457	1143	1162	855	2286	516	3413	776	56	1357	1258	933	2186	1466	338	415	16	1425	94
Agonisti	Oggi	7013	160	98	33	105	351	505	272	759	293	1234	229	34	564	341	248	475	471	87	119	9	568	58
	Ieri	6994	158	95	33	105	351	505	272	758	292	1230	228	34	564	340	246	474	470	87	119	9	566	58
	2023	6725	142	84	35	103	355	455	260	729	267	1154	214	34	591	315	205	487	482	82	97	11	553	70
Ordinari	Oggi	3102	114	4	22	104	216	132	127	293	73	556	101	28	170	238	143	230	244	43	54	4	200	6
	Ieri	3099	114	4	22	104	216	132	127	293	74	556	101	28	170	234	145	230	243	43	53	4	200	6
	2023	3141	99	2	20	77	199	128	159	361	74	544	112	11	199	251	132	258	251	43	31	4	178	8
Junior	Oggi	12631	420	62	106	281	668	1801	371	1069	196	1693	424	31	657	795	501	1412	694	237	220	1	982	10
	Ieri	12613	419	62	106	281	668	1801	370	1068	196	1691	424	31	657	795	501	1402	694	237	220	1	979	10
	2023	11442	519	80	175	277	589	579	436	1196	175	1715	450	11	567	692	596	1441	733	213	287	1	694	16
Carte Scol.	Oggi	78	77	0	0	0	0	0	0	0	0	0	1	0	0	0	0	0	0	0	0	0	0	0
	Ieri	78	77	0	0	0	0	0	0	0	0	0	1	0	0	0	0	0	0	0	0	0	0	0
	2020/21	75	0	0	0	0	0	0	0	0	31	0	0	0	0	0	0	0	0	0	0	0	44	0
Istruttori	Oggi	1282	54	4	6	22	86	43	35	140	30	180	54	2	90	117	55	131	98	10	13	3	108	1
	Ieri	1265	54	4	6	22	86	42	33	140	29	178	54	2	90	115	55	124	97	10	13	3	107	1
	2023	1148	51	3	8	24	66	34	32	137	21	168	46	3	84	99	50	128	66	10	14	2	101	1
Elementari	Oggi	766	30	4	3	11	43	26	18	80	19	119	36	0	56	74	37	77	45	5	8	2	73	0
	Ieri	751	30	4	3	11	43	25	16	80	18	117	36	0	56	73	37	70	45	5	8	2	72	0
	2023	705	30	3	4	11	34	22	14	82	11	112	32	2	52	60	32	74	42	6	11	1	70	0
Giovanili	Oggi	251	10	0	1	8	12	4	12	34	4	33	10	0	21	24	10	29	12	3	2	0	21	1
	Ieri	251	10	0	1	8	12	4	12	34	4	33	10	0	21	24	10	29	12	3	2	0	21	1
	2023	283	10	0	1	9	14	10	13	39	5	33	13	0	25	29	13	31	13	4	2	0	18	1
Giov.Qual.	Oggi	68	2	0	1	2	5	6	2	8	3	2	3	0	3	5	3	11	7	1	1	1	2	0
	Ieri	68	2	0	1	2	5	6	2	8	3	2	3	0	3	5	3	11	7	1	1	1	2	0
	2023	33	0	0	1	1	5	1	0	3	1	3	1	0	0	2	0	10	2	0	0	1	2	0
Formatori	Oggi	0	0	0	0	0	0	0	0	0	0	0	0	0	0	0	0	0	0	0	0	0	0	0
	Ieri	0	0	0	0	0	0	0	0	0	0	0	0	0	0	0	0	0	0	0	0	0	0	0
	2023	0	0	0	0	0	0	0	0	0	0	0	0	0	0	0	0	0	0	0	0	0	0	0
Ins.Elem.	Oggi	197	12	0	1	1	26	7	3	18	4	26	5	2	10	14	5	14	34	1	2	0	12	0
	Ieri	195	12	0	1	1	26	7	3	18	4	26	5	2	10	13	5	14	33	1	2	0	12	0
	2023	127	11	0	2	3	13	1	5	13	4	20	0	1	7	8	5	13	9	0	1	0	11	0
Arbitri	Oggi	346	15	8	0	10	18	21	10	30	10	44	9	2	29	31	17	33	24	6	6	0	22	1
	Ieri	346	15	8	0	10	18	21	10	30	10	44	9	2	29	31	17	33	24	6	6	0	22	1
	2023	311	14	3	0	12	19	21	10	30	5	41	9	2	29	25	10	38	16	5	5	0	16	1
Internaz.	Oggi	37	1	1	0	2	4	1	0	2	0	6	0	0	5	0	2	1	2	1	1	0	7	1
	Ieri	37	1	1	0	2	4	1	0	2	0	6	0	0	5	0	2	1	2	1	1	0	7	1
	2023	30	1	1	0	1	3	1	0	2	0	5	0	0	5	0	0	1	2	1	0	0	6	1
FIDE	Oggi	17	2	0	0	1	2	1	0	1	1	3	0	1	1	2	0	0	1	1	0	0	0	0
	Ieri	17	2	0	0	1	2	1	0	1	1	3	0	1	1	2	0	0	1	1	0	0	0	0
	2023	24	2	0	0	2	3	1	0	1	1	4	0	1	1	2	2	0	1	1	1	0	1	0
Nazionali	Oggi	36	1	0	0	0	2	6	2	2	1	5	2	0	2	3	1	5	3	0	0	0	1	0
	Ieri	36	1	0	0	0	2	6	2	2	1	5	2	0	2	3	1	5	3	0	0	0	1	0
	2023	32	1	0	0	0	3	4	2	0	0	6	2	0	2	3	1	5	3	0	0	0	0	0
Cand.Naz.	Oggi	55	2	0	0	0	4	1	0	4	2	5	2	0	8	6	2	9	5	0	1	0	4	0
	Ieri	55	2	0	0	0	4	1	0	4	2	5	2	0	8	6	2	9	5	0	1	0	4	0
	2023	54	2	0	0	0	2	3	1	6	3	4	2	0	8	5	3	9	2	0	1	0	3	0
Regionali	Oggi	201	9	7	0	7	6	12	8	21	6	25	5	1	13	20	12	18	13	4	4	0	10	0
	Ieri	201	9	7	0	7	6	12	8	21	6	25	5	1	13	20	12	18	13	4	4	0	10	0
	2023	171	8	2	0	9	8	12	7	21	1	22	5	1	13	15	4	23	8	3	3	0	6	0

'Oggi' indica i dati aggiornati; 'Ieri' i dati del numero precedente; '2023' i dati dello scorso anno; in blu se Oggi supera Ieri; in rosso se Oggi supera lo scorso anno. Nota: le Carte Scolastiche sono riferite all'anno scolastico (da settembre a giugno).