



una foto al giorno



Il GM Khenkin contro Denis Rombaldoni



il quiz del giorno

E. Kudelich ((2000))

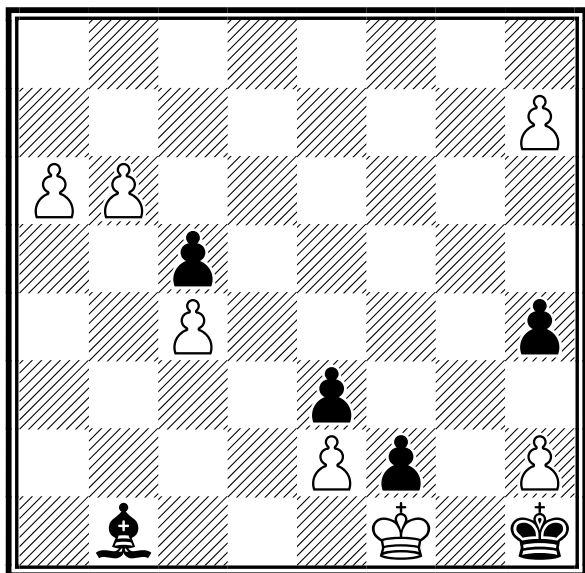

Il Bianco muove e vince

[Soluzione sul prossimo numero]



la domanda del giorno

[Argomento]

Varie Segreteria

[Domanda n. 15]

Dove trovo tutti i contatti della FSI?

[Risposta]

A questo link: <http://www.federscacchi.it/contatti.php>

[\[tutte le FAQ della FSI\]](#)



quiz numero precedente

A. Chernenko (1994)

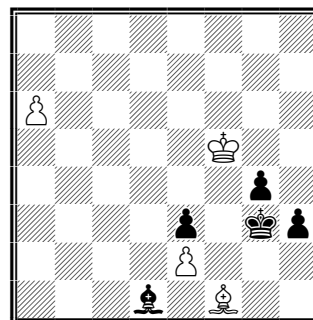

Il Bianco muove e vince

1.a7 Ac2+ 2.Re5 Ae4! 3.Rxe4 h2 4.Ag2! Rxd2 5.Rxe3 h1=D 6.a8=A+! (6.a8=D+ Rg3 7.Dxh1 stallo) 6...Rh2 7.Axh1 Rxd1 8.Rf4 Rg2 9.Rxg4 Rf2 10.e4 e vince.



un pensiero al giorno









Negli scacchi, come nella vita chi rischia può perdere, ma chi non rischia mai perderà sempre.



Savielly Tartakower

calendario manifestazioni italiane



tornei validi per categorie, Elo Italia e FIDE

	Data Inizio/Fine	Denominazione	Pr.	Reg.
	16-09-2024 - 27-09-2024	1° Torneo Open Integrale "SCACCHI AL COLLANA" <i>Luogo:</i> Napoli <i>Note:</i> Sede di gioco: Stadio Collana, Via Ribera 2 Si gioca i lunedì, martedì e venerdì alle ore 18:00	NA	CAM
	19-09-2024 - 22-09-2024	XXIX Festival Città di Palermo - Memorial Baldassare Antonino Camarda <i>Luogo:</i> Palermo <i>Note:</i> Sede di gioco Hotel Addaura - Palermo <i>Email:</i> info@palermoscacchi.it <i>Sito:</i> http://www.palermoscacchi.it <i>Arbitri:</i> Al Benedetto Piero Arnetta	PA	SIC
	20-09-2024 - 22-09-2024	5° Week-end Città di Forlì - Memorial Alessandro Zanzani <i>Luogo:</i> Forlì <i>Note:</i> c/o 'Ex Circolo Mazzini', Corso Della Repubblica, 88. Torneo A: over 1799. Torneo B: under 1901. Torneo C: under 1601. Iscrizione: A: 60 €. B: 55 €. C: 50 €. U18 e donne: 40 €. GM e IM: gratis. Montepremi: 3000 € <i>Email:</i> robertopetrini399@gmail.com <i>Sito:</i> http://vesus.org/event/HUO69rwR <i>Arbitri:</i> AN Lucchi	FC	EMI
	20-09-2024 - 25-10-2024	Torneo Open Social Club di Prato 2024 <i>Luogo:</i> Prato <i>Note:</i> c/o Via Benincasa,4,Prato.Open Integrale,No BYE1/2,no wildcards, tempo attesa 60'. Montepremi coppe e medaglie, Iscrizione: 30€. Info: infopratoscacchi@gmail.com, tel 3937913934 <i>Email:</i> infopratoscacchi@gmail.com <i>Arbitri:</i> da designare	PO	TOS
	22-09-2024 - 22-09-2024	VII Torneo di Fine Estate <i>Luogo:</i> Taranto <i>Note:</i> Open per giocatori con Elo FIDE Standard <i>Email:</i> sst@tarantoscacchi.it <i>Sito:</i> http://www.tarantoscacchi.it	TA	PUG
	23-09-2024 - 28-10-2024	Serale Morphy Milano <i>Luogo:</i> Milano <i>Note:</i> Sede: Casa dei Giochi, Via Sant'Uguccione, 8 - Elo < 2400 - Tel 3288503783 - Org: ASD Paul Morphy - Montepremi: 300 eur + coppe e medaglie, Iscrizione: 50 eur (scontistica varia) <i>Email:</i> morphymilano@gmail.com <i>Sito:</i> http://vesus.org/tournament/zmkuC5Fv <i>Arbitri:</i> Uricchio	MI	LOM
	26-09-2024 - 03-10-2024	RR Isola del Sole (fa parte di Open Internazionale Isola del Sole) <i>Luogo:</i> Grado <i>Email:</i> scacchigrado@gmail.com <i>Sito:</i> http://www.scacchigrado.com <i>Arbitri:</i> Da designare	GO	FVG
	26-09-2024 - 03-10-2024	Open Internazionale Isola del Sole <i>Luogo:</i> Grado <i>Note:</i> Open A1900+, Open B2000- Iscrizioni euro 79,00, montepremi euro 4.510,00 BYE1/2 ammessi, attesa 30', wild cards 3 Bando approvato in data 20.2.2024 <i>Email:</i> scacchigrado@gmail.com <i>Sito:</i> http://www.scacchigrado.com <i>Arbitri:</i> Da designare	GO	FVG
	27-09-2024 - 29-09-2024	2° Piacenza Chess Festival <i>Luogo:</i> Piacenza <i>Note:</i> c/o Salone Monumentale di Palazzo Gotico, Piazza Cavalli. Torneo A: over 1949; B: 1650-1999; C: under 1700. Iscrizione: 70 €. U18 e chi paga entro 22/09: 60 €. GM e IM: gratis. Montepremi: 4000 € <i>Email:</i> scacchiclubpiacenza@gmail.com <i>Sito:</i> http://vesus.org/event/LBZRKYy_ <i>Arbitri:</i> AF Brigati	PC	EMI

-  27-09-2024 29-09-2024 **13° Open Internazionale "Città di Biella"** BI PIE
Luogo: Biella
Note: Org. Scacchi Club Valle Mosso - sede di gioco: Biella Firum, Via Buscaglione, Biella - Open A > 1900, Open B 1600-2000, Open C < 1700 - montepremi € 2500 - iscrizione € 60 - info 335-6885973
Email: openbiella@scacchiclubvallemosso.it
Sito: <http://www.scacchiclubvallemosso.it/Biella>
Arbitri: IA Coqueraut - AR Colpo
-  27-09-2024 29-09-2024 **XI° Memorial "Gino Serafini"** MC MAR
Luogo: Civitanova
Note: c/o Palazzina Sud (Lido Cluana), 5 turni, Iscr.: €55 (€50 Donne, U16 e Over70), Torn.A: Open - Torn.B: Elo
Email: asdalfierenerocivitanova@gmail.com
Sito: <http://vesus.org/event/OIKbp9Ok>
-  27-09-2024 29-09-2024 **8° Torneo Città di Tivoli** RM LAZ
Luogo: Tivoli
Note: Tivoli (RM) - Hotel Cristallo - Via Maremmana Inferiore km 0.500. Open A: Elo>1800, open B: Elo
Email: info@scacchianiene.it
Sito: <http://www.scacchianiene.it>
Arbitri: Da designare
-  27-09-2024 15-11-2024 **49° Torneo San Matteo** TO PIE
Luogo: Nichelino
Note: Org. Nichelino - sede di gioco: Via Damiano Chiesa 12, Nichelino - Open Integrale e Open B < 1600 - 1 turno alla settimana il venerdì - riposo 11/10, 2/11 e 8/11, 4° turno lun. 4/11 - montepremi € 800 - iscrizione € 25 - info 338-8553541
Email: info@scacchinichelino.it
Sito: <http://www.scacchinichelino.it>
Arbitri: ACN D'Ingiullo - AR Tobia
-  27-09-2024 29-09-2024 **16° OPEN INTERNAZIONALE CITTA' DI CHIOGGIA** VE VEN
Luogo: CHIOGGIA
Note: SEDE DI GIOCO : HOTEL SOLE VIALE MEDITERRANEO 30015 CHIOGGIA -VE. TORNEO SUDDIVISO IN : A: ELO>1850 , B:ELO
Email: MOSCALEO@ALICE.IT
Sito: <http://WWW.CLODIENSESCACCHI.IT>
-  27-09-2024 29-09-2024 **Weekend Isola del Sole (fa parte di Open Internazionale Isola del Sole)** GO FVG
Luogo: Grado
Note: Integrale
 Iscrizioni euro 49,00, montepremi euro 4.510,00
 BYE1/2 ammessi, attesa 30', wild cards 3
 Bando approvato in data 20.2.2024
Email: scacchigrado@gmail.com
Sito: <http://www.scacchigrado.com>
Arbitri: Da designare
-  28-09-2024 29-09-2024 **5° Week-end di autunno** BO EMI
Luogo: Bologna
Note: c/o CSB, Ca' Rossa, Viale Felsina 52. A: 1800-2399. B: 0-1849. Iscrizione: 40 €. Capienza: 50 giocatori
Email: info@circoloscacchisticobolognese.it
Sito: <http://vesus.org/event/HYZxSJAc>
Arbitri: da designare
-  28-09-2024 29-09-2024 **XVII Torneo Città di Livorno Memorial Carlo Falciani** LI TOS
Luogo: Livorno
Note: c/o ASD Lady Monica, via Pian di Rota, 25. No BYE1/2, no wildcards. OpenA(Elo
Email: andreaiaiano@yahoo.it
Arbitri: da designare
-  29-09-2024 06-10-2024 **Campionato Italiano Seniores 50+ 65+ 2024** LE PUG
Luogo: Santa Maria di Leuca
Note: Vedi bando allegato
Email: info@chesspro.it
Sito: <http://www.chesspro.it/cise-2024>
Arbitri: Da designare



30-09-2024 04-11-2024 **3° Infrasettimanale " POCO A POCO "**

MC MAR

Luogo: Civitanova

Note: c/o Tiro a Volo "Cluana" (Via Ippodromo 7), 6 turni, Iscrizione 25 Euro, Open A: Elo < 2400, Open B: Elo < 1800 (tempo 30'+ 30" a mossa), preiscrizione obbligatoria entro il 30/09/2024 ore 12.00, valido per le variazioni Elo FIDE.

Email: asdalfierenerocivitanova@gmail.com

Sito: <http://vesus.org/event/Zveuzddq>



tornei validi per l'Elo Rapid FIDE

	Data Inizio/Fine	Denominazione	Pr. Reg.
	20-09-2024 20-09-2024	91° Rapid Veloce Club <i>Luogo:</i> Pinerolo <i>Note:</i> Org. Veloce Club - Sede di gioco: Piazza Santa Croce 3, Pinerolo - Open Integrale - montepremi € 150 - iscrizione € 15 - info 338-2783857 <i>Email:</i> scacchi@veloceclub.com <i>Sito:</i> http://www.veloceclub.com <i>Arbitri:</i> AR Pons	TO PIE
	22-09-2024 22-09-2024	C.I.S. U18 Regionale 2024 <i>Luogo:</i> Osimo <i>Note:</i> c/o Chiesa Parrocchiale di Santa Maria della Misericordia (Via Ungheria 13), 5 turni, Iscrizione: 30 Euro a squadra, valido per la variazione Elo FIDE Rapid. <i>Email:</i> murcio94@live.it <i>Sito:</i> http://vesus.org/tournament/f9Me6Nat	AN MAR
	22-09-2024 22-09-2024	IV Coppa Città di Oristano - Rapid <i>Luogo:</i> Oristano <i>Note:</i> Sede di gioco: Via Diego Contini, 83 - Open integrale - Montepremi minimo: € 380,00 - Info e iscrizioni: vesus.org, Andrea Sini tel. +39.348.7630706, oristanoscacchi@gmail.com – Iscrizione: € 20,00 - Il torneo è limitato a n. 60 giocatori <i>Email:</i> oristanoscacchi@gmail.com <i>Sito:</i> http://www.oristanoscacchi.org	OR SAR
	22-09-2024 22-09-2024	42° Memorial Giulio Ottolenghi <i>Luogo:</i> Camogli <i>Note:</i> Palazzo del Municipio, Largo T. Da Cunha. Abbin. Sist.Svizzero.Minimo monte premi 1200 €. Iscrizione 20€. Preiscrizione entro h22 del 19/10, Organizza ASD Scacchi G.Paradiso G.Musso. Torneo Open <i>Email:</i> paolo.daugusta@gmail.com <i>Sito:</i> http://www.scacchigolfoparadiso.it <i>Arbitri:</i> da definire	GE LIG
	22-09-2024 22-09-2024	5° Trofeo Homo Ludens <i>Luogo:</i> Caselle Torinese <i>Note:</i> Org. LTB - sede di gioco: Associazione Nazionale Alpine, Via Basilio Bona 25, Caselle - Open Integrale valido per il circuito Rapid Play - montepremi € 800 - iscrizione € 25 - info lacomussi 339-7703130 <i>Email:</i> agonistica@liberotorneificioscacchi.it <i>Sito:</i> http://www.liberotorneificioscacchi.it <i>Arbitri:</i> AR Guerra	TO PIE
	28-09-2024 28-09-2024	15° OPEN SEMILAMPO "COMUNE DI CUGGIONO" <i>Luogo:</i> Cuggiono <i>Note:</i> Sede: Circolo Unione San Rocco, via San Gregorio 1 - Open Integrale - Tel 3465755408 - Org: CS CavallieSegugi - Montepremi: 190 eur e premi in natura, Iscr: 15 eur (scontistica varia) - Preiscr entro 26-09 su vesus.org <i>Email:</i> cesare@cavalliesegugi.com <i>Sito:</i> http://www.cavalliesegugi.com <i>Arbitri:</i> Aquari	MI LOM
	29-09-2024 29-09-2024	Torneo Juniores Scacchi Genova U14 e U18 - prima tappa <i>Luogo:</i> Genova <i>Note:</i> Salone Cral Amt. Via E.Ruspoli 5a. Quota iscrizione: 10€ <i>Email:</i> info@centurini.it <i>Sito:</i> http://www.centurini.it <i>Arbitri:</i> Da definire	GE LIG



29-09-2024 29-09-2024 **8° torneo rapid FIDE ASR**

RM LAZ

Luogo: Roma

Note: Sede di gioco: via Luigi Pulci, 14. Inizio torneo: ore 15.30. Iscrizione entro le 12.00 del 28/9. Parcheggio convenzionato.

Email: info@accademiascacchiroma.it

Sito: <http://www.accademiascacchiroma.it>

Arbitri: Da designare



29-09-2024 29-09-2024 **Amico nel Regno degli Scacchi - V edizione - RAPID**

BA PUG

Luogo: Capurso-Villa Pubblica Comunale

Note: iscrizione 20 euro. Montepremi 800 euro.

Email: granprixunderground@labscacchibari.com

Sito: <http://www.federscacchipuglia.it>



29-09-2024 29-09-2024 **Coppa Scacchi Store 2a edizione**

SU SAR

Luogo: Sardara

Note: c/o Centro d'aggregazione sociale, Via Oristano 59 - Open integrale - Info e iscrizioni: VeSuS.org, tel. +39.351.5333284 Luca Spano, sardarascacchi@gmail.com - Iscrizione: € 15,00

Email: sardarascacchi@gmail.com



01-10-2024 01-10-2024 ****ANNULLATO** Regina Paesana - 2024**

MB LOM

Luogo: Vedano al Lambro





Note: Sede: Sala della Cultura, Via Italia, 15 - Open Integrale - Inizio 14.30 - Tel 349 389 3538 - Org: La Mongolfiera - Montepremi: 195 eur, Iscrizioni: 15 eur

Email: scacchi@lamongolfiera.mb.it

Sito: <http://www.lamongolfiera.mb.it>



tornei validi per l'Elo Blitz FIDE

Data Inizio/Fine	Denominazione	Pr. Reg.
21-09-2024 21-09-2024	IV Coppa Città di Oristano - Blitz	OR SAR
	<i>Luogo:</i> Oristano <i>Note:</i> Sede di gioco: Via Diego Contini, 83 - Open integrale - Montepremi minimo: € 380,00 - Info e iscrizioni: vesus.org, Andrea Sini tel. +39.348.7630706, oristanoscacchi@gmail.com – Iscrizione: € 20,00 - Il torneo è limitato a n. 60 giocatori <i>Email:</i> oristanoscacchi@gmail.com <i>Sito:</i> http://www.oristanoscacchi.org	
21-09-2024 21-09-2024	Grand Prix Astiscacchi - 3^ prova Blitz	AT PIE
	<i>Luogo:</i> Asti <i>Note:</i> Org. Asti Sempre Uniti - sede di gioco: Via Pallio 28, Asti - Open Integrale - iscrizione € 10 - montepremi € 180 - info 340-7791326 <i>Email:</i> astiscacchi@yahoo.it <i>Sito:</i> http://www.astiscacchi.altervista.org <i>Arbitri:</i> AR Sangiovanni	
23-09-2024 23-09-2024	MonteBlitz - Settembre	LC LOM
	<i>Luogo:</i> Montevicchia <i>Note:</i> Sede: La Casetta, Via del Fontanile, 8 - Open Integrale - Inizio: 21.00 - Tel 349 389 3538 - Org: La Mongolfiera, Iscr: 10 Eur <i>Email:</i> scacchi@lamongolfiera.mb.it <i>Sito:</i> http://www.lamongolfiera.mb.it <i>Arbitri:</i> Balzarini	
25-09-2024 25-09-2024	Campionato Rapid Bolognese 2024-2025 - Torneo 1	BO EMI
	<i>Luogo:</i> Bologna <i>Note:</i> c/o Via Felsina, 52. Tappa del Campionato Rapid Bolognese 2024-2025. Primo turno: ore 21. Premi: consumazioni al bar e cumulativi con le altre tappe <i>Email:</i> info@circoloscacchisticobolognese.it <i>Sito:</i> http://vesus.org/tournament/ytmx-72i <i>Arbitri:</i> da designare	



altre manifestazioni

Data Inizio/Fine	Denominazione	Pr.	Reg.
22-09-2024 22-09-2024	CRSS - Campionato Regionale Semilampo a Squadre della Lombardia <i>Luogo:</i> S. Giorgio su Legnano <i>Note:</i> Sede: Via Roma, 5 c/o Centro Parrocchiale - Torneo Rapid a Squadre per circoli lombardi - Tel 3337372361, 3477673418 - Org: Famiglia Legnanese - Montepremi: 1500 eur + Coppe e Medaglie, Iscr: 50 eur a squadra (30 femm. e U20) <i>Email:</i> info@scacchilegnano.it <i>Sito:</i> https://www.torneicrl.com/cms2/ <i>Arbitri:</i> Gisolini (princ), Andryeyeva, Palumbo, Pino, Rancati	MI	LOM
23-09-2024 23-09-2024	CIS OnLine 2024 <i>Luogo:</i> OmniaChess <i>Note:</i> Evento inserito al solo scopo delle designazioni arbitrali <i>Sito:</i> http://omniachess.com/Championship.aspx?id=169 <i>Arbitri:</i> Da designare	MI	LOM
30-09-2024 30-09-2024	CIS OnLine 2024 <i>Luogo:</i> OmniaChess <i>Note:</i> Evento inserito al solo scopo delle designazioni arbitrali <i>Sito:</i> http://omniachess.com/Championship.aspx?id=169 <i>Arbitri:</i> Da designare	MI	LOM

[Scarica tutte le 214291 partite presenti in 4750 file]

[Contatta il responsabile: partite@federscacchi.it]



i numeri della federazione



Società		ITA	ABR	ALT	BAS	CAL	CAM	EMI	FVG	LAZ	LIG	LOM	MAR	MOL	PIE	PUG	SAR	SIC	TOS	TRE	UMB	VAL	VEN	EST
Totali	Oggi	367	11	2	4	10	20	20	16	39	12	54	14	4	26	24	15	30	22	5	8	1	30	0
	Ieri	367	11	2	4	10	20	20	16	39	12	54	14	4	26	24	15	30	22	5	8	1	30	0
	2023	353	11	2	4	9	19	20	15	41	11	51	14	3	27	24	14	29	20	5	4	1	29	0
Tesserati	Oggi	22836	698	165	161	490	1235	2443	770	2134	570	3499	756	93	1393	1375	892	2132	1427	367	397	14	1751	74
	Ieri	22836	698	165	161	490	1235	2443	770	2134	570	3499	756	93	1393	1375	892	2132	1427	367	397	14	1751	74
	2023	21308	760	166	230	457	1143	1162	855	2286	516	3413	776	56	1357	1258	933	2186	1466	338	415	16	1425	94
Agonisti	Oggi	7057	165	99	34	105	351	506	272	763	294	1241	231	34	566	341	248	480	485	87	119	9	569	58
	Ieri	7057	165	99	34	105	351	506	272	763	294	1241	231	34	566	341	248	480	485	87	119	9	569	58
	2023	6725	142	84	35	103	355	455	260	729	267	1154	214	34	591	315	205	487	482	82	97	11	553	70
Ordinari	Oggi	3112	109	4	21	104	216	134	127	298	73	560	101	28	170	239	143	233	241	43	58	4	200	6
	Ieri	3112	109	4	21	104	216	134	127	298	73	560	101	28	170	239	143	233	241	43	58	4	200	6
	2023	3141	99	2	20	77	199	128	159	361	74	544	112	11	199	251	132	258	251	43	31	4	178	8
Junior	Oggi	12667	424	62	106	281	668	1803	371	1073	203	1698	424	31	657	795	501	1419	701	237	220	1	982	10
	Ieri	12667	424	62	106	281	668	1803	371	1073	203	1698	424	31	657	795	501	1419	701	237	220	1	982	10
	2023	11442	519	80	175	277	589	579	436	1196	175	1715	450	11	567	692	596	1441	733	213	287	1	694	16
Carte Scol.	Oggi	78	77	0	0	0	0	0	0	0	0	0	1	0	0	0	0	0	0	0	0	0	0	0
	Ieri	78	77	0	0	0	0	0	0	0	0	0	1	0	0	0	0	0	0	0	0	0	0	0
	2020/21	75	0	0	0	0	0	0	0	0	31	0	0	0	0	0	0	0	0	0	0	0	44	0
Istruttori	Oggi	1305	55	4	6	22	87	43	36	140	30	183	58	2	90	118	55	131	108	10	14	3	108	2
	Ieri	1305	55	4	6	22	87	43	36	140	30	183	58	2	90	118	55	131	108	10	14	3	108	2
	2023	1148	51	3	8	24	66	34	32	137	21	168	46	3	84	99	50	128	66	10	14	2	101	1
Elementari	Oggi	784	32	4	3	11	44	26	19	80	19	122	40	0	56	74	37	77	50	5	9	2	73	1
	Ieri	785	32	4	3	11	44	26	19	80	19	122	40	0	56	75	37	77	50	5	9	2	73	1
	2023	705	30	3	4	11	34	22	14	82	11	112	32	2	52	60	32	74	42	6	11	1	70	0
Giovanili	Oggi	252	10	0	1	8	12	4	12	34	4	33	10	0	21	25	10	29	12	3	2	0	21	1
	Ieri	251	10	0	1	8	12	4	12	34	4	33	10	0	21	24	10	29	12	3	2	0	21	1
	2023	283	10	0	1	9	14	10	13	39	5	33	13	0	25	29	13	31	13	4	2	0	18	1
Giov.Qual.	Oggi	68	2	0	1	2	5	6	2	8	3	2	3	0	3	5	3	11	7	1	1	1	2	0
	Ieri	68	2	0	1	2	5	6	2	8	3	2	3	0	3	5	3	11	7	1	1	1	2	0
	2023	33	0	0	1	1	5	1	0	3	1	3	1	0	0	2	0	10	2	0	0	1	2	0
Formatori	Oggi	0	0	0	0	0	0	0	0	0	0	0	0	0	0	0	0	0	0	0	0	0	0	0
	Ieri	0	0	0	0	0	0	0	0	0	0	0	0	0	0	0	0	0	0	0	0	0	0	0
	2023	0	0	0	0	0	0	0	0	0	0	0	0	0	0	0	0	0	0	0	0	0	0	0
Ins.Elem.	Oggi	201	11	0	1	1	26	7	3	18	4	26	5	2	10	14	5	14	39	1	2	0	12	0
	Ieri	201	11	0	1	1	26	7	3	18	4	26	5	2	10	14	5	14	39	1	2	0	12	0
	2023	127	11	0	2	3	13	1	5	13	4	20	0	1	7	8	5	13	9	0	1	0	11	0
Arbitri	Oggi	346	15	8	0	10	18	21	10	30	10	44	9	2	29	31	17	33	24	6	6	0	22	1
	Ieri	346	15	8	0	10	18	21	10	30	10	44	9	2	29	31	17	33	24	6	6	0	22	1
	2023	311	14	3	0	12	19	21	10	30	5	41	9	2	29	25	10	38	16	5	5	0	16	1
Internaz.	Oggi	37	1	1	0	2	4	1	0	2	0	6	0	0	5	0	2	1	2	1	1	0	7	1
	Ieri	37	1	1	0	2	4	1	0	2	0	6	0	0	5	0	2	1	2	1	1	0	7	1
	2023	30	1	1	0	1	3	1	0	2	0	5	0	0	5	0	0	1	2	1	0	0	6	1
FIDE	Oggi	17	2	0	0	1	2	1	0	1	1	3	0	1	1	2	0	0	1	1	0	0	0	0
	Ieri	17	2	0	0	1	2	1	0	1	1	3	0	1	1	2	0	0	1	1	0	0	0	0
	2023	24	2	0	0	2	3	1	0	1	1	4	0	1	1	2	2	0	1	1	1	0	1	0
Nazionali	Oggi	36	1	0	0	0	2	6	2	2	1	5	2	0	2	3	1	5	3	0	0	0	1	0
	Ieri	36	1	0	0	0	2	6	2	2	1	5	2	0	2	3	1	5	3	0	0	0	1	0
	2023	32	1	0	0	0	3	4	2	0	0	6	2	0	2	3	1	5	3	0	0	0	0	0
Cand.Naz.	Oggi	55	2	0	0	0	4	1	0	4	2	5	2	0	8	6	2	9	5	0	1	0	4	0
	Ieri	55	2	0	0	0	4	1	0	4	2	5	2	0	8	6	2	9	5	0	1	0	4	0
	2023	54	2	0	0	0	2	3	1	6	3	4	2	0	8	5	3	9	2	0	1	0	3	0
Regionali	Oggi	201	9	7	0	7	6	12	8	21	6	25	5	1	13	20	12	18	13	4	4	0	10	0
	Ieri	201	9	7	0	7	6	12	8	21	6	25	5	1	13	20	12	18	13	4	4	0	10	0
	2023	171	8	2	0	9	8	12	7	21	1	22	5	1	13	15	4	23	8	3	3	0	6	0

'Oggi' indica i dati aggiornati; 'Ieri' i dati del numero precedente; '2023' i dati dello scorso anno; in blu se Oggi supera Ieri; in rosso se Oggi supera lo scorso anno. Nota: le Carte Scolastiche sono riferite all'anno scolastico (da settembre a giugno).