



una foto al giorno



Sabino Brunello



quiz numero precedente

P. Benko (1998)

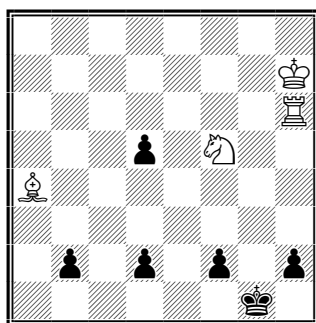

Il Bianco muove e vince

1.Tg6+ Rh1 2.Cg3+ Rg2 3.Cf1+ Rxf1 (3...Rh1 4.Ad1 b1=D 5.Af3#; 3...Rf3 4.Cxh2++; 3...Rh3 4.Ad7+ Rh4 5.Tg4+ Rh3 6.Rh6 d1=D 7.Tg3+ Rh4 8.Th3#) 4.Ab5+ Re1 5.Te6+ Rd1 6.Aa4+ Rc1 7.Tc6+ Rb1 8.Ac2+ Rc1 9.Af5+ Rd1 10.Ag4+ Re1 11.Te6+ Rf1 12.Ah3+ Rg1 13.Tg6+ Rh1 14.Ag2+ Rg1 15.Axd5+ Rf1 16.Ac4+ Re1 17.Te6+ Rd1 18.Ab3+ Rc1 19.Tc6+ Rb1 20.Ac2+ Rc1 21.Af5+ Rd1 22.Ag4+ Re1 23.Te6+ Rf1 24.Ah3+ Rg1 25.Tg6+ Rh1 26.Ad7 f1=D 27.Ac6+ Dg2 28.Txg2 b1=D+ 29.Tg6+ De4 30.Axe4#



la domanda del giorno

[Argomento]

CONI - Comitato Olimpico Nazionale Italiano

[Domanda n. 45]

La FSI è riconosciuta dal CONI?

[Risposta]

Sì.

La FSI è una delle Discipline Sportive Associate al CONI e per questo motivo gli Scacchi sono uno Sport a tutti gli effetti.

[\[tutte le FAQ della FSI\]](#)



il quiz del giorno

B.G. Olympiev (1978)

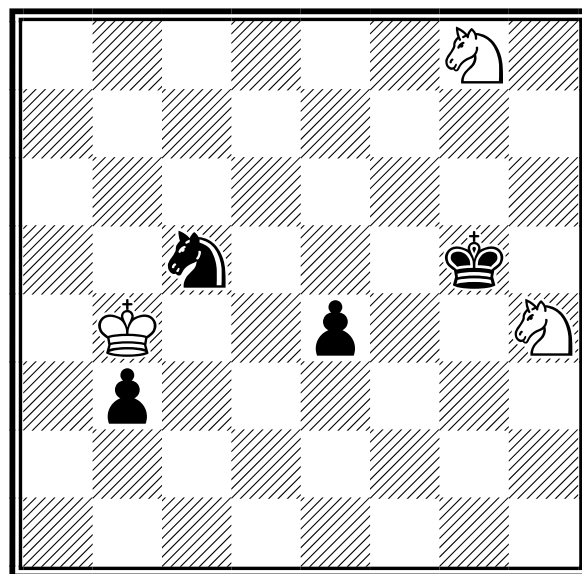

Il Bianco muove e patta

[Soluzione sul prossimo numero]



un pensiero al giorno

La bellezza degli scacchi deve essere scoperta non con esperienze avventurose ma con logica di ferro.









Ludeck Pachmann

calendario manifestazioni italiane



tornei validi per categorie, Elo Italia e FIDE









	Data Inizio/Fine	Denominazione	Pr.	Reg.
	05-12-2024 08-12-2024	48ª Coppa Città di Cagliari 2024 <i>Luogo:</i> Cagliari <i>Note:</i> c/o SLOT (tavola calda) Via Caprera 14 - Open A: Elo = o > 1800 - Open B: Elo tra 1600 e 1799 - Open C: inf. 1599 - Montepremi: € 800,00 lordi - Info: VeSuS.org o tel. +39.3281211202 - Iscrizione: A) max € 40; B) max € 35; C) max € 30 <i>Email:</i> scacchicagliari@gmail.com <i>Sito:</i> http://www.scacchicagliari.it <i>Arbitri:</i> FA Gabriele Stilli	CA	SAR
	05-12-2024 05-12-2024	Il Gallo D'Oro - II edizione <i>Luogo:</i> Bari - Via de Deo, 78 <i>Note:</i> Iscrizione €30,00. Montepremi circa € 90,00 a girone. <i>Email:</i> granprixunderground@labscacchibari.com <i>Sito:</i> http://www.federscacchipuglia.it	BA	PUG
	05-12-2024 19-12-2024	1° GREEN CHESS <i>Luogo:</i> Trento, via Fersina 21 <i>Note:</i> 6 turni, 2 turni per 3 giovedì. Iscrizione entro il 30/11/2024, 30€ per tutti, sconto famiglia 5€. Giocatori con ELO FIDE >= 1800 possono giocare, ma la partita non avrà variazione rating nè per loro, nè per l'avversario con rating < 1800. <i>Email:</i> ust.scacchi@gmail.com <i>Sito:</i> http://www.unionescacchisticatrentina.com <i>Arbitri:</i> da definire	TN	TRE
	05-12-2024 08-12-2024	TROFEO CRESPI 2024 <i>Luogo:</i> Milano <i>Note:</i> Sede: Via San Faustino 5 - Torneo A: Elo=>1700, B: Elo= <i>Email:</i> ssm@scacchisticamilanese.it <i>Sito:</i> http://www.scacchisticamilanese.it <i>Arbitri:</i> Palma	MI	LOM
	06-12-2024 08-12-2024	1° Torneo Internazionale di Scacchi Città di Venafrano <i>Luogo:</i> Palace Hotel - S.S. 85 Venafrana Venafrano (IS) <i>Note:</i> 5 turni di gioco, montepremi €1.710,00, iscrizione €50,00 open A e B €30,00 per under 16, maggiorazione €10,00 per iscrizione in sala gioco. Consultare bando su vesus.org. <i>Email:</i> mrzbasalico91@gmail.com <i>Sito:</i> https://vesus.org/tournament/_lvCa6BZ?selectedTab=tournament.details <i>Arbitri:</i> Da definire	IS	MOL
	06-12-2024 08-12-2024	4° Festival Scacchistico Don Pietro Carrera <i>Luogo:</i> Motta S.Anastasia <i>Note:</i> Sede di gioco: Hotel Sigonella INN, Torneo A per giocatori > 1750 punti Elo/Fide Torneo B per giocatori < 1800 punti Elo/Fide Torneo C per giocatori NC <i>Email:</i> info@accademiacarrera.it <i>Sito:</i> http://www.accademiacarrera.it <i>Arbitri:</i> da designare	CT	SIC
	06-12-2024 08-12-2024	31°TORNEO DEL GRATICOLATO <i>Luogo:</i> SANTA MARIA DI SALA <i>Note:</i> SEDE DI GIOCO: VILLA FARSETTI SANTA MARIA DI SALA-VE TORNEO SUDDIVISO IN OPEN A: ELO>-1800, OPEN B: ELO <i>Email:</i> SCACCHI@ALFIERE.ORG <i>Sito:</i> http://WWW.ALFIERE.ORG	VE	VEN
	06-12-2024 08-12-2024	4° Week-end 'Hotel Donatello' <i>Luogo:</i> Imola <i>Note:</i> c/o Hotel Donatello, Via Gioacchino Rossini, 25. A: over 1850. B: 1601-1899. C: under 1650. Iscrizione: 60 € (A), 55 € (B), 50 € (C). Riduzione di 5 € per under 16 dei tornei B e C. Montepremi: 1750 €. Capienza: 150 giocatori <i>Email:</i> info@circoloscacchisticobolognese.it <i>Sito:</i> http://vesus.org/event/Rew-NkFx <i>Arbitri:</i> AN Gardini	BO	EMI

-  07-12-2024 08-12-2024 **1^ Torneo Long Time "Small"** NA CAM
Luogo: Casoria
Note: Centro Stabile SME, Via Pio XII, 144 - 1^ piano
-  07-12-2024 08-12-2024 **2° Festival Internazionale Città di Campi Bisenzio** FI TOS
Luogo: Campi Bisenzio
Note: c/o Circolo ARCI "Rinascita", Piazza Matteucci, 11, attesa 60', no wildcards, no BYE1/2. Montepremi: €1500, OpenA > 1699, OpenB
Email: scacchi.bisenzio@gmail.com
Sito: <http://vesus.org/event/GLkQ9-os>
Arbitri: da designare
-  08-12-2024 08-12-2024 **CHESS IMMERSION elo inf 1800 - ONE DAY TOURNAMENT** UD FVG
Luogo: Palmanova
Note: Sede di gioco: ASD Palmascacchi in via Marcello 10 a Palmanova. Conferma iscrizioni fino alle 08:45, 1° turno 09:00, 2° turno a seguire. 3° turno alle 14:00, 4° e 5° a seguire. Premiazioni alle 20:00
Email: palmascacchi@gmail.com
Sito: <http://www.palmascacchi.it>
-  13-12-2024 15-12-2024 **Campionato provinciale di Modena 2025 - Memorial Mario Viola** MO EMI
Luogo: Modena
Note: c/o Polisportiva San Faustino, Via Wiligelmo, 72. Iscrizione: 35 €. U16: 30 €. Montepremi: in natura. Chiusura iscrizioni: ore 19:50
Email: info@club64.it
Sito: <http://vesus.org/tournament/tgl20Jjq>
Arbitri: AN Rosa
-  13-12-2024 15-12-2024 **1° torneo internazionale "Città di Bevagna" Grand Prix dell'Umbria** PG UMB
Luogo: Bevagna
Note: Sede di gioco Piazza Silvestri montepremi 3000 euro spalato nel torneo A, B, e C. L'inizio dell'evento è previsto alle ore 17,30
Email: arroccorocchetti@gmail.com
Sito: <http://Vesus.org>
-  13-12-2024 15-12-2024 **5° Week End Matti per gli Scacchi** PA SIC
Luogo: Palermo
Note: Sede di gioco: via Alcide de Gasperi 53, Palermo
Email: info@mattiperglisacchi.it
Sito: <http://www.mattiperglisacchi.it>
Arbitri: da designare
-  13-12-2024 15-12-2024 **9° Memorial Doriano Spinelli** TO PIE
Luogo: Torino
Note: Org. Alfieri - sede di gioco: Via San Paolo 160, Torino - Open Integrale - montepremi € 390 - iscrizione € 35 - info 335-7902450
Email: circoloalfieri@gmail.com
Sito: <http://circoloscacchisticoalfieri.org>
Arbitri: ACN D'Ingiullo
-  14-12-2024 15-12-2024 **15° Torneo Vijgev Aan Zee** PV LOM
Luogo: Vigevano
Note: Sede: Via Pisani, 1 c/o Polo Ugart - Gironi all'italiana + girone svizzero - Tel 3357368506 - Org: ADS Vigevano - Montepremi: in natura, Iscrizione: 30 eur - Preiscr su vesus.org
Email: melinogianluca@gmail.com
Sito: <http://www.vigevanoscacchi.com>
Arbitri: Ravera
-  15-12-2024 15-12-2024 **Matto in una One Day Classic Dicembre** GR TOS
Luogo: Grosseto
Note: c/o Centro Commerciale Aurelia antica, via Aurelia Sud, 46. Open integrale, attesa 25', no BYE1/2, no wildcards, montepremi: 175€. Iscrizioni: 35€ (U18 25€), info: info@mattoallaprossima.it, Tel: 3482683795
Email: info@mattoallaprossima.it
Sito: <http://vesus.org/tournament/7qt43fzX>
Arbitri: AR Graziani



tornei validi per l'Elo Rapid FIDE

Data Inizio/Fine	Denominazione	Pr. Reg.
04-12-2024 11-12-2024	4° Memorial Carlo Collaro <i>Luogo:</i> Torino <i>Note:</i> Org. LTB - sede di gioco: Bocciofila La Verdolina, Via Battista Bena 10 A, Torino - Open Integrale in 2 serate - Montepremi € 160 - quota iscrizione € 15, 10 per i soci - info lacomussi 339-7703130 <i>Email:</i> agonistica@liberotorneificioscacchi.it <i>Sito:</i> http://www.liberotorneificioscacchi.it <i>Arbitri:</i> ACN Bergero	TO PIE
06-12-2024 06-12-2024	Rapid dell'IMMACOLATA <i>Luogo:</i> Napoli <i>Note:</i> Sede: Stadio Arturo Collana, via Ribera 2	NA CAM
06-12-2024 06-12-2024	93° Rapid Veloce Club <i>Luogo:</i> Pinerolo <i>Note:</i> Org. Veloce Club - Sede di gioco: Piazza Santa Croce 3, Pinerolo - Open Integrale - montepremi € 150 - iscrizione € 15 - info 338-2783857 <i>Email:</i> scacchi@veloceclub.com <i>Sito:</i> http://www.veloceclub.com <i>Arbitri:</i> AR Marengo	TO PIE
07-12-2024 07-12-2024	10° torneo rapid FIDE ASR <i>Luogo:</i> Roma <i>Note:</i> Sede di gioco: via Luigi Pulci, 14. Inizio torneo: ore 15.30. Iscrizione entro le 12.00 del 18/10. Parcheggio convenzionato. <i>Email:</i> info@accademiascacchiroma.it <i>Sito:</i> http://www.accademiascacchiroma.it <i>Arbitri:</i> Da designare	RM LAZ
07-12-2024 07-12-2024	20° Rapid La Torretta <i>Luogo:</i> Savona <i>Note:</i> Sede di gioco: Via Vittime di Brescia 20 c/o U.S. Letimbro. Iscrizione €5 <i>Email:</i> sssavonese@yahoo.com <i>Sito:</i> http://www.scacchisavona.altervista.org <i>Arbitri:</i> da definire	SV LIG
07-12-2024 07-12-2024	CIG 2025 - Young Minds Trophy U8-U10-U12 <i>Luogo:</i> Vimercate <i>Note:</i> Sede: Villa Volontieri, Via Velasca, 22 - Valido per qualificazioni finale CIG - Tel 349 389 3538 - Org: ACSD La Mongolfiera - Montepremi: Coppe e Medaglie, Iscrizione: 15 eur <i>Email:</i> info@lamongolfiera.mb.it <i>Sito:</i> http://www.lamongolfiera.mb.it/ <i>Arbitri:</i> Paglia	MB LOM
07-12-2024 07-12-2024	Maratona Rapid FIDE 2 tappa <i>Luogo:</i> Trieste <i>Note:</i> Sede sociale della Società Scacchistica Triestina in via Trento 16, al primo piano. <i>Email:</i> sst1904@sst1904.com <i>Sito:</i> http://www.sst1904.com	TS FVG
07-12-2024 07-12-2024	CIG2025 Torneo Giovanile di Qualificazione Prato Dicembre 2024 <i>Luogo:</i> Prato <i>Note:</i> c/o via Benincasa, 4, No BYE1/2, no wildcards, tempo attesa 20', Valido per CIG2025, Montepremi: coppe, medaglie, Iscrizioni: 10€, Info: 3937913934 Email: infopratoscacchi@gmail.com <i>Email:</i> infopratoscacchi@gmail.com <i>Sito:</i> http://vesus.org/event/jnK9JK8W <i>Arbitri:</i> Al Bartolini	PO TOS
08-12-2024 08-12-2024	Torneo Rapid FIDE Vallecorsa: il borgo dei giochi della mente ***ANNULLATO*** <i>Luogo:</i> Vallecorsa <i>Note:</i> Sede di gioco: Bar Castello, Località: Vallecorsa (FR). Inizio ore 9:00. <i>Email:</i> paolochimico88@gmail.it - xhimail@gmail.com <i>Sito:</i> https://easyscacchi.it/ <i>Arbitri:</i> Da designare	FR LAZ

-  08-12-2024 08-12-2024 **CIG 2025 - Torneo di qualificazione di dicembre di Frascati Scacchi** RM LAZ
Luogo: Cocciano - Frascati (RM)
Note: Valido qualificazione Campionato Italiano Giovanile 2024. Preiscrizione entro il venerdì precedente. Sede di gioco: sala lettura Cocciano, piazza Fulvio Nobiliore. Inizio ore 15.00.
Email: frascaticacchi@libero.it
Sito: <http://www.frascaticacchi.it>
Arbitri: Da designare
-  08-12-2024 08-12-2024 **12° Rapid Città di Asti** AT PIE
Luogo: Asti
Note: Org. Asti Sempre Uniti - sede di gioco: Via Pallio 28, Asti - Open Integrale valido per il circuito regionale rapid play - montepremi € 700 - iscrizioni € 20 (ridotto € 15) - info 340-7791326
Email: astiscacchi@yahoo.it
Sito: <http://www.astiscacchi.altervista.org>
Arbitri: AR Sangioanni
-  08-12-2024 08-12-2024 **XVIII Torneo dell'Immacolata** LE PUG
Luogo: Pisignano
Note: Iscrizioni 15€, ridotto a 12€ per tesserati Accademia Salentina degli Scacchi. Montepremi 250€.
Email: ASSpisignano.soc@federscacchipuglia.it
Sito: <http://www.federscacchipuglia.it>
-  08-12-2024 08-12-2024 **Rapid al Dark Cove - II edizione** BA PUG
Luogo: Bari
Note: Iscrizione 15 euro, montepremi 300 euro - Anche torneo promozionale.
Email: granprixunderground@labscacchibari.com
Sito: <http://www.federscacchipuglia.it>
-  08-12-2024 08-12-2024 **CIG 2025 - RAPID CIG U18 dell'Immacolata** LO LOM
Luogo: Casalpusterlengo
Note: Sede: via Amedeo Modigliani 3 - Valido per qualificazioni alla finale CIG 2025 - Tel 340 7074 612 - Org: A.S.D. Circolo Scacchistico Casalese "Franco Pedrazzini" - Montepremi: medaglie, Iscrizione: 15 eur (max 45 posti)
Email: info@casalescacchi.org
Sito: <http://vesus.org/tournament/bNEqY3AN>
Arbitri: Migliorati
-  08-12-2024 08-12-2024 **CIGU18 2025 - Torneo di qualificazione Ferrara** FE EMI
Luogo: Ferrara
Note: c/o Centro sociale 'Il quadrifoglio', Viale Savonuzzi, 54. Iscrizioni: 10 €, da effettuarsi entro l'1 dicembre
Email: info@circoloscacchisticoestense.it
Sito: <http://vesus.org/event/smXy-9ZP>
Arbitri: AR Ferrari
-  08-12-2024 08-12-2024 **CIG 2025 - Young Minds Trophy U14-U16-U18** MB LOM
Luogo: Vimercate
Note: Sede: Villa Volontieri, Via Velasca, 22 - Valido per qualificazioni finale CIG - Tel 349 389 3538 - Org: ACSD La Mongolfiera - Montepremi: Coppe e Medaglie, Iscrizione: 15 eur
Email: info@lamongolfiera.mb.it
Sito: <http://www.lamongolfiera.mb.it/>
Arbitri: Paglia
-  08-12-2024 08-12-2024 **CIG 2025 - RAPID CIG U18 Dicembre 2024** MI LOM
Luogo: Milano
Note: Sede: via De Amicis 17 - Valido per qualificazione finale CIG 2025 - Tel: 3287194921, 3334742422 - Org: Accademia Scacchi Milano - Montepremi: Coppe, Iscrizione: 15 eur
Email: info@accademiascacchimilano.com
Sito: <http://www.accademiascacchimilano.com>
Arbitri: Palumbo
-  11-12-2024 11-12-2024 **Campionato Rapid Bolognese 2024-2025 - Torneo 9** BO EMI
Luogo: Bologna
Note: c/o Via Felsina, 52. Tappa del Campionato Rapid Bolognese 2024-2025. Primo turno: ore 21. Premi: consumazioni al bar e cumulativi con le altre tappe
Email: info@circoloscacchisticobolognese.it
Sito: <http://vesus.org/tournament/U2m5rKFC>
Arbitri: AR Piscitelli



13-12-2024 13-12-2024 **A SULMONA SCACCO MATTO A TEATRO** AQ ABR
Luogo: Sulmona
Note: Sede di gioco:Foyer del Teatro Comunale "Maria Caniglia" di Sulmona in Via A. de Nino, Sulmona.Iscrizione € 15 per U16 € 10. Premi in natura. Termine iscrizioni ore 14 del 13/12-Inizio ore 15,15
Email: amicoluzio58@gmail.com
Sito: <http://vesus.org>
Arbitri: da designare



14-12-2024 14-12-2024 **Torneo di scacchi semilampo Siracusa** SR SIC
Luogo: Siracusa
Note: Sede di gioco: IC Lombardo Radice - Via Archia 46, Siracusa
Email: silvanoconti1968@gmail.com
Sito: <http://www.siciliascacchi.it>
Arbitri: da designare



14-12-2024 14-12-2024 **CIG2025 Torneo di Qualificazione Dicembre Montecatini** PT TOS
Luogo: Pieve a Nievole
Note: via Corrado Bonamici.No BYE1/2,no wildcards, tempo attesa 30'.Valido per CIG2025.Montepremi: medaglie. Iscrizione:10€, info:montecatiniscacchi@gmail.com, tel.3297627500
Email: montecatiniscacchi@gmail.com
Sito: <http://vesus.org/tournament/v6RY6PKE>
Arbitri: AR Abbate



15-12-2024 15-12-2024 **CIGU18 2025 - Torneo di qualificazione Piacenza 2** PC EMI
Luogo: Piacenza
Note: c/o Circolo Ricreativo 'Non ti scordar di me', Via Corneigliana, 82. Iscrizione: 10 €. Chiusura iscrizioni: ore 14:15
Email: scacchiclubpiacenza@gmail.com
Sito: <http://vesus.org/tournament/8mP3ZZ52>
Arbitri: AF Brigati



15-12-2024 15-12-2024 *****ANNULLATO***Torneo Giovanile di Scacchi U18** NA CAM
Luogo: Napoli
Note: ***ANNULLATO***
Sito: <http://www.scacchisticapartenopea.org>



15-12-2024 15-12-2024 **Torneo di qualificazione al CIG 2025 di dicembre di Ostia Scacchi** RM LAZ
Luogo: Ostia
Note: Valido qualificazione Campionato Italiano Giovanile 2025. Sede di gioco: Via Galli della Mantica n. 42-44 - Ostia. Inizio ore 15.00.
Email: info@ostiascacchi.it
Sito: <http://www.ostiascacchi.it>
Arbitri: Da designare



15-12-2024 15-12-2024 **CIG 2025 - XXIX Semilampo Giovanile "Memorial Lucas Luizaga"** BG LOM
Luogo: Bergamo
Note: Sede: Via Borgo Santa Caterina 16 - Valido per qualificazioni alla finale CIG 2025 - Tel 3475643352 - Org: A.S.D. Circolo Scacchistico Excelsior - Montepremi: Coppe, Targhe, Medaglie, Iscrizione: 15 eur
Email: info@excelsior-scacchi.it
Sito: <http://www.excelsior-scacchi.it>
Arbitri: Paglia



15-12-2024 15-12-2024 **IV torneo "Aspettando il Natale"** RG SIC
Luogo: Ragusa
Note: Sede : Centro Commerciale Culturale "Mimi Arezzo"-Via Matteotti 61 Ragusa
Email: info@accademiascacchiragusa.it
Sito: <http://www.siciliascacchi.it>
Arbitri: da designare



15-12-2024 15-12-2024 **CIG 2025 - Torneo di qualificazione di dicembre di Easyscacchi** RM LAZ
Luogo: Roma
Note: Sede di gioco: Via Rocca Sinibalda 11, Roma. Inizio ore 9:00.
Email: info@easyscacchi.it
Sito: <https://easyscacchi.it/>
Arbitri: Da designare



15-12-2024 15-12-2024 **Rapid Autunnale Novarese**

NO PIE

Luogo: Novara

Note: Org. Scacchistica Novarese - sede di gioco: Largo Cantore 10, Novara - Open Integrale - inizio 14.30 - montepremi € 490 - iscrizione € 20 - info Angelini 349-1144762

Email: marcoangelini991@libero.it

Sito: <http://www.novarascacchi.com/novarascacchi/utills/home/text.html>

Arbitri: AR Palumbo



15-12-2024 15-12-2024 **Torneo Juniores Scacchi Genova U14 - quarta tappa**

GE LIG

Luogo: Recco

Note: Sede di gioco: Sala Polivalente "Franco Lavoratori", Via Ippolito D'Aste 21, Recco. Quota iscrizione: 10€

Email: paolo.daugusta@gmail.com

Arbitri: da definire



tornei validi per l'Elo Blitz FIDE

Data Inizio/Fine	Denominazione	Pr. Reg.
15-12-2024 15-12-2024	4° Torneo Blitz Fide ASR 2024	RM LAZ
	<i>Luogo:</i> Roma	
	<i>Note:</i> Sede di gioco: Via Luigi Pulci 14. Termine d'iscrizione ore 15:00 – 1° Turno 15:30. Iscrizioni entro le 12:00 del 25/10. Parcheggio convenzionato.	
	<i>Email:</i> info@accademiascacchiroma.it	
	<i>Sito:</i> http://www.accademiascacchiroma.it	
	<i>Arbitri:</i> Da designare	
16-12-2024 16-12-2024	MonteBlitz - Dicembre 2024	LC LOM
	<i>Luogo:</i> Montevecchia	
	<i>Note:</i> Sede: La Casetta, Via del Fontanile, 8 - Open Integrale - Inizio: 21.00 - Tel 349 389 3538 - Org: La Mongolfiera, Iscr: 10 Eur	
	<i>Email:</i> scacchi@lamongolfiera.mb.it	
	<i>Sito:</i> http://www.lamongolfiera.mb.it	
	<i>Arbitri:</i> De Angelis	

[\[Scarica tutte le 214291 partite presenti in 4750 file\]](#)

[\[Contatta il responsabile: partite@federscacchi.it\]](mailto:partite@federscacchi.it)



i numeri della federazione



Società		ITA	ABR	ALT	BAS	CAL	CAM	EMI	FVG	LAZ	LIG	LOM	MAR	MOL	PIE	PUG	SAR	SIC	TOS	TRE	UMB	VAL	VEN	EST
Totali	Oggi	0	0	0	0	0	0	0	0	0	0	0	0	0	0	0	0	0	0	0	0	0	0	0
	Ieri	0	0	0	0	0	0	0	0	0	0	0	0	0	0	0	0	0	0	0	0	0	0	0
	2024	353	11	2	4	10	20	20	16	39	12	54	14	4	26	24	15	30	20	5	4	1	29	0
Tesserati	Oggi	0	0	0	0	0	0	0	0	0	0	0	0	0	0	0	0	0	0	0	0	0	0	0
	Ieri	21308	0	0	0	0	0	0	0	0	0	0	0	0	0	0	0	0	0	338	415	16	1425	0
	2024	23648	760	166	230	457	1143	1162	855	2286	516	3413	788	93	1456	1395	915	2171	1467	375	406	15	1788	94
Agonisti	Oggi	0	0	0	0	0	0	0	0	0	0	0	0	0	0	0	0	0	0	0	0	0	0	0
	Ieri	6725	0	0	0	0	0	0	0	0	0	0	0	0	0	0	0	0	0	82	97	11	553	0
	2024	7295	142	84	35	103	355	455	260	729	267	1154	237	34	582	344	255	492	509	89	123	9	594	70
Ordinari	Oggi	0	0	0	0	0	0	0	0	0	0	0	0	0	0	0	0	0	0	0	0	0	0	0
	Ieri	3141	0	0	0	0	0	0	0	0	0	0	0	0	0	0	0	0	0	43	31	4	178	0
	2024	3210	99	2	20	77	199	128	159	361	74	544	112	28	180	246	147	243	235	43	58	5	201	8
Junior	Oggi	0	0	0	0	0	0	0	0	0	0	0	0	0	0	0	0	0	0	0	0	0	0	0
	Ieri	11442	0	0	0	0	0	0	0	0	0	0	0	0	0	0	0	0	0	213	287	1	694	0
	2024	13143	519	80	175	277	589	579	436	1196	175	1715	439	31	694	805	513	1436	723	243	225	1	993	16
Carte Scol.	Oggi	78	77	0	0	0	0	0	0	0	0	0	1	0	0	0	0	0	0	0	0	0	0	0
	Ieri	78	77	0	0	0	0	0	0	0	0	0	1	0	0	0	0	0	0	0	0	0	0	0
	2020/21	75	0	0	0	0	0	0	0	0	31	0	0	0	0	0	0	0	0	0	0	0	44	0
Istruttori	Oggi	0	0	0	0	0	0	0	0	0	0	0	0	0	0	0	0	0	0	0	0	0	0	0
	Ieri	0	0	0	0	0	0	0	0	0	0	0	0	0	0	0	0	0	0	0	0	0	0	0
	2024	1148	51	3	8	24	66	34	32	137	21	168	46	3	84	99	50	128	66	10	14	2	101	1
Elementari	Oggi	0	0	0	0	0	0	0	0	0	0	0	0	0	0	0	0	0	0	0	0	0	0	0
	Ieri	0	0	0	0	0	0	0	0	0	0	0	0	0	0	0	0	0	0	0	0	0	0	0
	2024	705	30	3	4	11	34	22	14	82	11	112	32	2	52	60	32	74	42	6	11	1	70	0
Giovanili	Oggi	0	0	0	0	0	0	0	0	0	0	0	0	0	0	0	0	0	0	0	0	0	0	0
	Ieri	0	0	0	0	0	0	0	0	0	0	0	0	0	0	0	0	0	0	0	0	0	0	0
	2024	283	10	0	1	9	14	10	13	39	5	33	13	0	25	29	13	31	13	4	2	0	18	1
Giov.Qual.	Oggi	0	0	0	0	0	0	0	0	0	0	0	0	0	0	0	0	0	0	0	0	0	0	0
	Ieri	0	0	0	0	0	0	0	0	0	0	0	0	0	0	0	0	0	0	0	0	0	0	0
	2024	33	0	0	1	1	5	1	0	3	1	3	1	0	0	2	0	10	2	0	0	1	2	0
Formatori	Oggi	0	0	0	0	0	0	0	0	0	0	0	0	0	0	0	0	0	0	0	0	0	0	0
	Ieri	0	0	0	0	0	0	0	0	0	0	0	0	0	0	0	0	0	0	0	0	0	0	0
	2024	0	0	0	0	0	0	0	0	0	0	0	0	0	0	0	0	0	0	0	0	0	0	0
Ins.Elem.	Oggi	0	0	0	0	0	0	0	0	0	0	0	0	0	0	0	0	0	0	0	0	0	0	0
	Ieri	0	0	0	0	0	0	0	0	0	0	0	0	0	0	0	0	0	0	0	0	0	0	0
	2024	127	11	0	2	3	13	1	5	13	4	20	0	1	7	8	5	13	9	0	1	0	11	0
Arbitri	Oggi	0	0	0	0	12	19	21	10	30	0	0	0	0	0	0	0	0	0	0	0	0	0	1
	Ieri	0	14	3	0	0	0	0	0	0	0	0	0	0	0	0	0	0	0	0	0	0	0	0
	2024	311	14	8	0	10	18	21	10	30	5	41	9	2	29	25	10	34	24	6	6	0	22	1
Internaz.	Oggi	0	0	0	0	1	3	1	0	2	0	0	0	0	0	0	0	0	0	0	0	0	0	1
	Ieri	0	1	1	0	0	0	0	0	0	0	0	0	0	0	0	0	0	0	0	0	0	0	0
	2024	30	1	1	0	2	4	1	0	2	0	5	0	0	5	0	0	1	2	1	1	0	7	1
FIDE	Oggi	0	0	0	0	2	3	1	0	1	0	0	0	0	0	0	0	0	0	0	0	0	0	0
	Ieri	0	2	0	0	0	0	0	0	0	0	0	0	0	0	0	0	0	0	0	0	0	0	0
	2024	24	2	0	0	1	2	1	0	1	1	4	0	1	1	2	2	0	1	1	0	0	0	0
Nazionali	Oggi	0	0	0	0	0	3	4	2	0	0	0	0	0	0	0	0	0	0	0	0	0	0	0
	Ieri	0	1	0	0	0	0	0	0	0	0	0	0	0	0	0	0	0	0	0	0	0	0	0
	2024	32	1	0	0	0	2	6	2	2	0	6	2	0	2	3	1	6	3	0	0	0	1	0
Cand.Naz.	Oggi	0	0	0	0	0	2	3	1	6	0	0	0	0	0	0	0	0	0	0	0	0	0	0
	Ieri	0	2	0	0	0	0	0	0	0	0	0	0	0	0	0	0	0	0	0	0	0	0	0
	2024	54	1	0	0	0	4	1	0	6	3	4	2	0	8	5	3	9	5	0	1	0	4	0
Regionali	Oggi	0	0	0	0	9	8	12	7	21	0	0	0	0	0	0	0	0	0	0	0	0	0	0
	Ieri	0	8	2	0	0	0	0	0	0	0	0	0	0	0	0	0	0	0	0	0	0	0	0
	2024	171	9	7	0	7	6	12	8	19	1	22	5	1	13	15	4	18	13	4	4	0	10	0

'Oggi' indica i dati aggiornati; 'Ieri' i dati del numero precedente; '2024' i dati dello scorso anno; in blu se Oggi supera Ieri; in rosso se Oggi supera lo scorso anno. Nota: le Carte Scolastiche sono riferite all'anno scolastico (da settembre a giugno).