



una foto al giorno



Viktor Kortchnoi



quiz numero precedente

Lazard (1930)

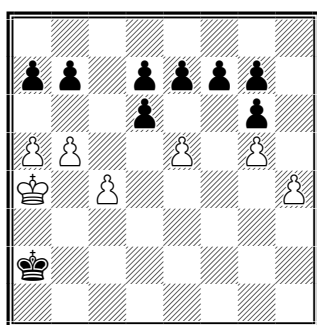

Il Bianco muove e patta

1.h5! gxh5 2.g6 fxg6 3.e6! dxe6 4.c5 dxc5 5.a6 bxa6 6.b6 axb6 stallo!



la domanda del giorno

[Argomento]

TEMA - Tesseramento Online

[Domanda n. 51]

Come faccio a indicare a chi va inviata la corrispondenza?

[Risposta]

La corrispondenza può essere inviata all'indirizzo della società oppure a un membro del consiglio direttivo della società stessa (il Presidente o uno qualunque dei Consiglieri).

E quindi necessario inserire i membri del Consiglio Direttivo della società; solo dopo averlo fatto Tema vi consentirà di scegliere tra uno di essi.

[\[tutte le FAQ della FSI\]](#)



il quiz del giorno

E. Kudelich ((2000)

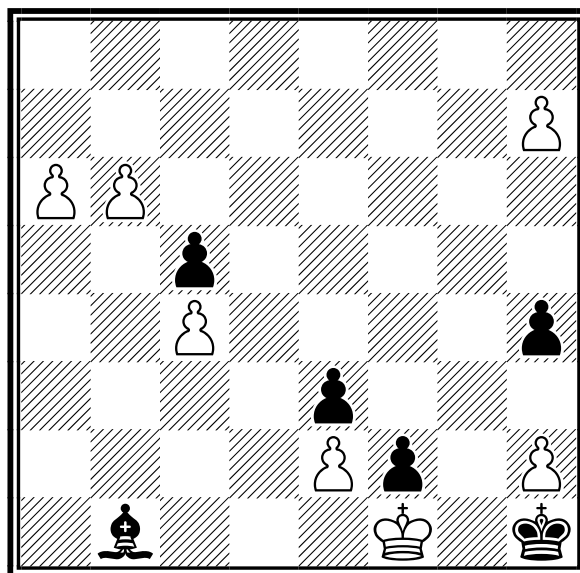

Il Bianco muove e vince

[Soluzione sul prossimo numero]



un pensiero al giorno

Gli scacchi mettono in conflitto non due intelligenze, ma due volontà.

Emmanuel Lasker

calendario manifestazioni italiane



tornei validi per categorie, Elo Italia e FIDE

| | Data Inizio/Fine | Denominazione | Pr. Reg. |
|---|-----------------------|---|----------|
|  | 10-01-2026 18-01-2026 | Campionato Provinciale di Siracusa - Ottavi di finale CIA 2026 <i>Luogo:</i> Siracusa <i>Note:</i> sede di gioco: I.C. Lombardo Radice Via Archia 46 Siracusa - Ottavi di finale CIA: doppio week end 10-11, 17-18 Gennaio 2026 <i>Email:</i> silvanoconti1968@gmail.com <i>Sito:</i> http://www.siciliascacchi.it <i>Arbitri:</i> da designare | SR SIC |
|  | 10-01-2026 18-01-2026 | CIA 2026 - Campionato Provinciale di Trapani <i>Luogo:</i> Petrosino <i>Note:</i> Centro Culturale Polivalente "Don Giacomo Ingarra" Viale Francesco De Vita <i>Email:</i> postmaster@asdilybetanascacchi.com <i>Sito:</i> http://www.adscacchililybetana.com <i>Arbitri:</i> da designare | TP SIC |
|  | 10-01-2026 11-01-2026 | 4Â° Week-end d'inverno <i>Luogo:</i> Bologna <i>Note:</i> c/o Viale Felsina, 52. A: aperto a tutti. B: under 1800. Iscrizione: 40 â‚¬. Montepremi: 545 â‚¬ <i>Email:</i> info@circoloscacchisticobolognese.it <i>Sito:</i> http://vesus.org/event/1KibHBcE <i>Arbitri:</i> ACN Cantelli | BO EMI |
|  | 11-01-2026 11-01-2026 | 3Â° Gironi Infernali - Elo < 1800 <i>Luogo:</i> Vigevano <i>Note:</i> Sede: Polo UGART via Pisani 1 - Elo < 1800, Gironi RR + Girone svizzero - Tel 3357368506 - Org: ADS Vigevanese - Montepremi: in natura, Iscrizione: 30 eur <i>Email:</i> melinogianluca@gmail.com <i>Sito:</i> http://www.vigevanoscacchi.com <i>Arbitri:</i> Sanson | PV LOM |
|  | 12-01-2026 09-02-2026 | CIA 2026 - Campionato Provinciale Assoluto di LODI <i>Luogo:</i> Lodi <i>Note:</i> Sede: Centro Ricreativo, via Carducci 7 - Open Integrale SERALE (lun) - Tel 3336590520 - Org: ASD CS Casalese Franco Pedrazzini - Montepremi: 300 eur + premio di fascia e Coppa, Iscrizione: 35 eur (45 eur dopo il 6/1) <i>Email:</i> valetag55@gmail.com <i>Sito:</i> http://vesus.org <i>Arbitri:</i> Brigati (princ), Raimondi | LO LOM |
|  | 12-01-2026 16-02-2026 | VIII Serale Morphy Milano <i>Luogo:</i> Milano <i>Note:</i> Sede: Casa dei Giochi, Via Sant'Uguccione, 8 - Open SERALE (lun); A: Elo < 2400, B: Elo < 1600 - Tel 3288503783 - Org: ASD P. Morphy - Montepremi: 300 eur, Coppe e medaglie; Iscrizione: 50 eur (per sconti vedi bando) <i>Email:</i> morphymilano@gmail.com <i>Sito:</i> http://morphymilano.it <i>Arbitri:</i> Molfesi | MI LOM |
|  | 12-01-2026 16-02-2026 | Campionato Torinese Open 2026 <i>Luogo:</i> Torino <i>Note:</i> Org. SST - sede di gioco: Via Goito 13, Torino - Open Integrale - 1 turno alla settimana il lunedì - montepremi â‚¬ 400 - iscrizioni â‚¬ 50 - info 011/657072 - 392/1181395 <i>Email:</i> tornei@scacchisticatorinese.it <i>Sito:</i> http://www.scacchisticatorinese.it <i>Arbitri:</i> IA Ricca | TO PIE |
|  | 13-01-2026 24-02-2026 | 8Â° Superstar (68Â° infrasettimanale) by Lazio Scacchi <i>Luogo:</i> Roma <i>Note:</i> Oratorio San Gioacchino, Via P. Magno 25C - Roma, infrasettimanale delle 19.00 del martedì; gironi da 8 giocatori per Elo; 3 pts alla vittoria, 1 al pareggio. Qualificazione al torneo Champions per i primi 2 di girone e alcuni 3i classificati. <i>Email:</i> info@lazioscacchi.org <i>Sito:</i> http://www.lazioscacchi.org <i>Arbitri:</i> da designare | RM LAZ |

| | | | | | |
|---|------------|------------|--|----|-----|
|  | 13-01-2026 | 10-02-2026 | CIA 2026 - Campionato provinciale di Firenze | FI | TOS |
| | | | <i>Luogo:</i> Firenze | | |
| | | | <i>Note:</i> c/o Pic Park Ristorante per Famiglie, Via Ferdinando Magellano, 13. Un turno ogni martedì alle 21. Iscrizione: 50 €, Montepremi: 310 €, | | |
| | | | <i>Email:</i> d.mastrostefano@gmail.com | | |
| | | | <i>Sito:</i> http://vesus.org/tournament/C5JW6B36 | | |
| | | | <i>Arbitri:</i> da designare | | |
|  | 14-01-2026 | 25-02-2026 | Infrasettimanale del mercoledì - Scuola Popolare di Scacchi (gennaio-febbraio) | RM | LAZ |
| | | | <i>Luogo:</i> Roma | | |
| | | | <i>Note:</i> Viale Irpinia, 34, Roma. Dalle 18.30. Massimo 26 iscritti. Orario invio email costituisce titolo di priorità nell'iscrizione. | | |
| | | | <i>Email:</i> scuolapopolarediscacchi@gmail.com | | |
| | | | <i>Sito:</i> http://www.scuolapopolarediscacchi.it | | |
| | | | <i>Arbitri:</i> Da designare | | |
|  | 15-01-2026 | 19-02-2026 | 7° torneo infrasettimanale di Amelia | TR | UMB |
| | | | <i>Luogo:</i> Amelia | | |
| | | | <i>Note:</i> Sede di gioco sala Agorà via della Repubblica, 114 Amelia | | |
| | | | <i>Email:</i> arroccorocchetti@gmail.com | | |
| | | | <i>Sito:</i> http://Vesus.org | | |
|  | 15-01-2026 | 05-03-2026 | 5° Torneo infrasettimanale "Lorenzo Castellano" | RM | LAZ |
| | | | <i>Luogo:</i> Roma | | |
| | | | <i>Note:</i> Infrasettimanale (giovedì) alle 18:00, via L. Pulci 14, Roma. Open A: senza limiti, open B: elo | | |
| | | | <i>Email:</i> info@accademiascacchiroma.it | | |
| | | | <i>Sito:</i> http://www.accademiascacchiroma.it | | |
| | | | <i>Arbitri:</i> da designare | | |
|  | 16-01-2026 | 18-01-2026 | CIA 2026 - Campionato Provinciale Assoluto di MILANO | MI | LOM |
| | | | <i>Luogo:</i> Milano | | |
| | | | <i>Note:</i> Sede: Casa dei Giochi, Via Sant'Uguccione, 8 - Open integrale - Tel 3288503783 - Org: ASD Paul Morphy - Montepremi: 450 eur + premi di fascia e Coppa, Iscrizione: 50 eur (30 eur x femminile e U14 - +20 eur se dopo il 14/1) | | |
| | | | <i>Email:</i> morphymilano@gmail.com | | |
| | | | <i>Sito:</i> http://morphymilano.it | | |
| | | | <i>Arbitri:</i> Balzarini (princ), Molfesi | | |
|  | 16-01-2026 | 18-01-2026 | CIA fase interprovinciale - Udine e Gorizia | UD | FVG |
| | | | <i>Luogo:</i> Martignacco | | |
| | | | <i>Note:</i> Sede di gioco: Centro Commerciale Città Fiera, Via A. Bardelli, 4 - 33035 Torreano di Martignacco (UD) | | |
| | | | <i>Email:</i> palmascacchi@gmail.com | | |
| | | | <i>Sito:</i> http://www.palmascacchi.it | | |
|  | 16-01-2026 | 18-01-2026 | 8° Week End Matti per gli Scacchi | PA | SIC |
| | | | <i>Luogo:</i> Palermo | | |
| | | | <i>Note:</i> ASD Matti per gli Scacchi € via A. De Gasperi 53 | | |
| | | | <i>Email:</i> info@mattipergliscacchi.it | | |
| | | | <i>Sito:</i> http://www.mattipergliscacchi.it | | |
| | | | <i>Arbitri:</i> da designare | | |
|  | 16-01-2026 | 18-01-2026 | CIA 2026 - Campionato Provinciale Assoluto di BERGAMO | BG | LOM |
| | | | <i>Luogo:</i> Spirano | | |
| | | | <i>Note:</i> Sede: via Misericordia, 1 c/o Sala Conca del Centro Culturale Monsignor A. Vismara - Open integrale - Tel 338.6690206, 347.9080858 - Org: Asd Bassa Bergamasca - Montepremi: 450 eur e Trofei, Iscrizione: 35 eur (Per sconti vedi bando) | | |
| | | | <i>Email:</i> info@scacchibassabergamasca.it | | |
| | | | <i>Sito:</i> http://www.scacchibassabergamasca.it | | |
| | | | <i>Arbitri:</i> Vetturi | | |
|  | 16-01-2026 | 18-01-2026 | 1° Torneo Week End d'Inverno 2026 | RM | LAZ |
| | | | <i>Luogo:</i> Roma | | |
| | | | <i>Note:</i> Sede di gioco: Accademia Scacchistica Romana, Via Luigi Pulci, 14. Preiscrizioni sul sistema VeSuS fino al 15 gennaio 2026 alle ore 23:00. | | |
| | | | <i>Email:</i> info@accademiascacchiroma.it | | |
| | | | <i>Sito:</i> http://www.accademiascacchiroma.it | | |
| | | | <i>Arbitri:</i> Da designare | | |

| | | | | |
|---|------------|------------|---|--------|
|  | 16-01-2026 | 18-01-2026 | 2° TORNEO INTERNAZIONALE SANTA LUCIA DI PIAVE | TV VEN |
| | | | <i>Luogo:</i> SANTA LUCIA DI PIAVE | |
| | | | <i>Note:</i> SEDE DI GIOCO: Torneo Open A ELO> 1950, OPEN B 2000-1750, OPEN C ELO< 1750 | |
| | | | <i>Email:</i> torneiqueenclub@gmail.com | |
| | | | <i>Sito:</i> https://vesus.org/event/dZm3vIPy | |
|  | 16-01-2026 | 20-02-2026 | Campionato Veloce Club 2026 | TO PIE |
| | | | <i>Luogo:</i> Pinerolo | |
| | | | <i>Note:</i> Org. Veloce Club - sede di gioco: Piazza Santa Croce 3, Pinerolo - Open Integrale - 1 turno alla settimana il venerdì - montepremi â‚¬ 150 - iscrizione â‚¬ 20 - info 349-6601290 | |
| | | | <i>Email:</i> info@veloceclub.com | |
| | | | <i>Sito:</i> http://www.veloceclub.com | |
| | | | <i>Arbitri:</i> ACN Prigione | |
|  | 16-01-2026 | 18-01-2026 | CIA 2026 - Campionato provinciale di Ferrara | FE EMI |
| | | | <i>Luogo:</i> Ferrara | |
| | | | <i>Note:</i> c/o Centro sociale 'Il quadrifoglio', Viale Savonuzzi, 54. Chiusura iscrizioni: ore 16:30. Primo turno: ore 17. Iscrizione: 50 â‚¬, Donne e U18: 40 â‚¬, Montepremi: 580 â‚¬ | |
| | | | <i>Email:</i> info@circoloscacchisticoestense.it | |
| | | | <i>Sito:</i> http://vesus.org/tournament/gGO9Td_K | |
| | | | <i>Arbitri:</i> AN Lucchi | |
|  | 17-01-2026 | 17-01-2026 | 1Â° Memorial Massimo Saffioti | GE LIG |
| | | | <i>Luogo:</i> Genova | |
| | | | <i>Note:</i> Sede di gioco: Salone circolo scacchistico Santa Sabina â‚¬ Via Donghi 8/canc, Genova. Torneo riservato a giocatori in possesso di ELO FIDE < 1800. Iscrizione â‚¬ 28 adulti, â‚¬ 18 U18. Obbligatorio iscrizione con bonifico bancario. | |
| | | | <i>Email:</i> santasabinascacchi@gmail.com | |
| | | | <i>Sito:</i> http://vesus.org/tournament/ucLCQjFb | |
| | | | <i>Arbitri:</i> da definire | |
|  | 21-01-2026 | 25-02-2026 | 5Â° Memorial Guido Cardino | SV LIG |
| | | | <i>Luogo:</i> Savona | |
| | | | <i>Note:</i> SMS Generale, Via San Lorenzo 25R, Savona. Open integrale settimanale. Torneo serale, tutti i mercoledì ore 21.00. Iscrizione 40â‚¬, maggiorazione 5â‚¬ se non preiscritti. Coppe per i primi 3 classificati | |
| | | | <i>Email:</i> Sssavonese@yahoo.com | |
| | | | <i>Sito:</i> http://www.scacchisavona.altervista.org | |
| | | | <i>Arbitri:</i> da definire | |
|  | 21-01-2026 | 25-02-2026 | CIA 2026 - Campionato Provinciale Assoluto di MONZA E BRIANZA | MB LOM |
| | | | <i>Luogo:</i> Vimercate | |
| | | | <i>Note:</i> Sede: Villa Volontieri, Via Velasca, 22 - Open integrale SERALE (mer) - Tel 335 588 6737 - Org: La Mongolfiera - Montepremi: 450 eur + medaglie + premi di fascia, Iscrizione: 35 eur (entro 13-01 su www.vegareresults.com) | |
| | | | <i>Email:</i> scacchi@lamongolfiera.mb.it | |
| | | | <i>Sito:</i> http://www.lamongolfiera.mb.it | |
| | | | <i>Arbitri:</i> De Angelis | |
|  | 23-01-2026 | 25-01-2026 | CIA fase provinciale - Pordenone | PN FVG |
| | | | <i>Luogo:</i> Porcia | |
| | | | <i>Note:</i> SEDE DI GIOCO: Auditorium Diemoz di Porcia, Via delle Risorgive, 3, Porcia (PN) | |
| | | | <i>Email:</i> info@scacchisticapordenonese.eu | |
| | | | <i>Sito:</i> https://www.scacchisticapordenonese.eu/ | |
|  | 23-01-2026 | 25-01-2026 | CAMPIONATO PROVINCIALE VENEZIANO 2026 | VE VEN |
| | | | <i>Luogo:</i> venezia | |
| | | | <i>Note:</i> SEDE DI GIOCO Sala San Leonardo Calle de la Chiesa 1584, Cannaregio, Venezia | |
| | | | <i>Email:</i> asd_salvioli@outlook.it | |
| | | | <i>Sito:</i> http://WWW.VESUS.ORG | |
|  | 23-01-2026 | 25-01-2026 | campionato interprovinciale di belluno e treviso | BL VEN |
| | | | <i>Luogo:</i> trichiana | |
| | | | <i>Note:</i> sede di gioco: Palazzo Tina Merlin, Piazza Toni Merlin n. 25 trichiana-bl | |
| | | | <i>Email:</i> circoloscacchisticobellunese@gmail.com | |
| | | | <i>Sito:</i> https://vesus.org/tournament/ewn-c12x | |



24-01-2026 01-02-2026

CIA 2026 - Campionato Provinciale Assoluto di COMO

CO LOM

Luogo: Mariano Comense*Note:* Sede: Via Trieste 9 c/o Sala Brenna - Open integrale - Tel 3490969641 - Org: ASD Scacco Matto! - Montepremi: 500 eur + trofei, Iscrizione: 40 eur (20 x U18)*Email:* sbellotto66@gmail.com*Arbitri:* Uricchio**tornei validi per l'Elo Rapid FIDE****Data Inizio/Fine**
09-01-2026 06-03-2026**Denominazione**
Torneo Open Social Club di Prato 2026 *TORNEO ANNULLATO*******Pr. Reg.**
PO TOS*Luogo:* Prato*Note:* *** TORNEO ANNULLATO ****Email:* infopratoscacchi@gmail.com*Sito:* <http://vesus.org/tournament/ellbkGHp>

10-01-2026 10-01-2026

Stranger Chess

PA SIC

Luogo: Misilmeri*Note:* Sede di gioco ASD Pedone Isolano corso 4 aprile 250, Hawkins*Email:* asdpedoneisolano@gmail.com*Sito:* <http://www.siciliascacchi.it>*Arbitri:* da designare

10-01-2026 10-01-2026

CIGU18 2026 - Torneo di qualificazione Prato

PO TOS

Luogo: Prato*Note:* c/o Via Onorato Bambini, 16. Chiusura iscrizioni: ore 13:45. Primo turno: ore 14. Iscrizione: 10 €, Montepremi: medaglie*Email:* infopratoscacchi@gmail.com*Sito:* <http://vesus.org/event/G-Y8u9GD>*Arbitri:* Al Bartolini

10-01-2026 10-01-2026

CIGU18 2026 - Torneo di qualificazione Pieve a Nievole 4 *TORNEO ANNULLATO*****

PT TOS

Luogo: Pieve a Nievole*Note:* *** TORNEO ANNULLATO ****Email:* montecatiniscacchi@gmail.com*Sito:* <http://vesus.org/event/-NeLu71A>

10-01-2026 10-01-2026

1Â° Rapid FIDE Steinitz 2026

RM LAZ

Luogo: Roma*Note:* Inizio ore 15:30. Sede di gioco: Via Val Cenischia n. 9, Roma. Massimo 40 partecipanti. Preiscrizioni su Vesus entro le 12:00 del 14/2.*Email:* asd.steinitz@gmail.com*Sito:* <http://www.steinitz.it>*Arbitri:* Da designare

11-01-2026 11-01-2026

1Â° Torneo Giovanile Nereto Valido per la Finale CIG U18 2026

TE ABR

Luogo: Nereto*Note:* Sede di gioco: Centro Anziani & Giovani 2001- Via C. Levi, 1 Nereto. Iscrizione €, 10 - info Gabriele 3471160919- inizio ore 15*Email:* asdlibertascacchinereto@gmail.com*Sito:* <http://vesus.org>*Arbitri:* da designare

11-01-2026 11-01-2026

Torneo Rapid FIDE di gennaio di Frascati Scacchi

RM LAZ

Luogo: Cocciano - Frascati (RM)*Note:* Sede di gioco: sala lettura Cocciano, piazza Nobile 5. Fine iscrizioni: ore 15.00. Preiscriversi entro il venerdì precedente.*Email:* frascatisacchi@libero.it*Sito:* <http://www.frascatisacchi.it>*Arbitri:* Da designare

11-01-2026 11-01-2026

10Â° Grand Prix del Triveneto Tappa di ASOLO

TV VEN

Luogo: ASOLO*Note:* sede di gioco: Villa Razzolini Loredan Via Schiavonesca Marosticana 15 31011 Casella dâ€™Asolo TV*Email:* SCACCHIASOLO@GMAIL.COM*Sito:* <https://vesus.org/event/sFFgXlSM>



11-01-2026 11-01-2026 **5Â° Memorial Enrico Giacomasso** TO PIE
Luogo: Torino
Note: Org. LTB - sede di gioco: Associazione Culturale Comala, Corso Ferrucci 65/A Padiglione D (di fronte tribunale), Torino - Open Integrale valido per circuito Rapid Play - montepremi â‚¬ 1100 - iscrizioni â‚¬ 25 - info 339-7703130 (Iacomussi)
Email: agonistica@liberotorneificioscacchi.it
Sito: <http://www.liberotorneificioscacchi.it>
Arbitri: IA Biancotti - ACN Guerra



11-01-2026 11-01-2026 **Torneo di qualificazione al CIG 2026 di gennaio di Ostia Scacchi** RM LAZ
Luogo: Ostia
Note: Valido qualificazione Campionato Italiano Giovanile 2026. Sede di gioco: Via Galli della Mantica n. 42-44 - Ostia. Inizio ore 15.00.
Email: info@ostiascacchi.it
Sito: <http://www.ostiascacchi.it>
Arbitri: Da designare



15-01-2026 15-01-2026 **Rapid All'Accademia** NA CAM
Luogo: Napoli
Note: Sede di gioco: Vico Pallonetto Santa Chiara 15, c/o SubTerranea NAPOLI - Numero massimo di partecipanti 30.
Email: accademiascacchinapoli@gmail.com
Sito: <http://www.vesus.org>
Arbitri: ACN Guarino Fabio



17-01-2026 17-01-2026 **Maratona Rapid FIDE - 2a Tappa** TS FVG
Luogo: Trieste
Note: Sede di gioco: via Trento 16, Trieste
Email: sst1904@sst1904.com
Sito: <https://sst1904.com/>



18-01-2026 18-01-2026 **MEMORIAL ERCOLE BATTISTINI** MB LOM
Luogo: Vimercate
Note: Sede: Villa Volontieri, Via Velasca, 22 - Open Integrale - Tel 349 3893538 - Org: ASD La Mongolfiera - Montepremi: in natura (vedi bando), Iscrizione: 15 eur - Preiscrizioni su Vegaresult.com
Email: info@lamongolfiera.mb.it
Sito: <http://www.lamongolfiera.mb.it/>
Arbitri: De Angelis



18-01-2026 18-01-2026 **CIG 2026 - Torneo di qualificazione di Scacchi in Tour** RM LAZ
Luogo: Albano Laziale
Note: Sede di gioco: ospedale "Regina Apostolorum", Via San Francesco d'Assisi, 50 - Albano Laziale (RM). Inizio ore 15:00. Preiscrizioni le 22 del 17/01.
Email: scacchiintour@gmail.com
Arbitri: Da designare



18-01-2026 18-01-2026 **CISF 2026 - Campionato Regionale a squadre Femminile** TO PIE
Luogo: Torino
Note: Org. SST - sede di gioco: Via Goito 13, Torino - Open a squadre, con possibilità di divisione in categorie - montepremi in coppe e medaglie - iscrizione e 20 a squadra - info 011-657072-392/1181395
Email: tornei@scacchisticatorinese.it
Sito: <http://www.scacchisticatorinese.it>
Arbitri: ACN Bergero



18-01-2026 18-01-2026 **3Â° Memorial Riccardo Franceschi e CIGU18 2026 - Campionato provinciale di Livorno** LI TOS
Luogo: Livorno
Note: c/o ASD Lady Monica, Via Pian di Rota, 25. A: over 1799. B: 1500-1800. C under 1601. Iscrizione: 20 â‚¬. Montepremi: 510 â‚¬. CP U18 iscrizione: 15 â‚¬. Montepremi: medaglie
Email: tornei@livornoscacchi.it
Sito: <http://vesus.org/event/FtySYk69>
Arbitri: da designare



18-01-2026 18-01-2026 **CIGU18 2026 - Torneo di qualificazione Fontanellato** PR EMI
Luogo: Fontanellato
Note: c/o Circolo ARCI La Gazzera, Piazza Pincolini, 6. Chiusura iscrizioni: ore 10. Primo turno: ore 10:30. Preiscrizione obbligatoria entro le ore 21 dell'11 gennaio. Iscrizione: 10 â‚¬
Email: scacchistica.parmense@gmail.com
Sito: http://vesus.org/event/EsdR1m4_
Arbitri: AN Gardini



24-01-2026 24-01-2026 **TORNEO RAPID FIDE Cupello**

CH ABR

Luogo: Cupello

Note: Sede di Gioco: Sala Multimediale municipio di Cupello-Corso Mazzini, 1 - Iscrizione â,¬ 15 accreditato fino alle 14,30- inizio ore 15 info Sandro 3461876140-Lino: 3476277382

Email: torridegliabruzzi@gmail.com

Sito: <http://vesus.org>

Arbitri: da designare



24-01-2026 24-01-2026 **Torneo Giovanile Cupello Valido per la Finale CIG U18 2026**

CH ABR

Luogo: Cupello

Note: Sede di Gioco: Sala Multimediale municipio di Cupello-Corso Mazzini, 1 - Iscrizione â,¬ 10 accreditato fino alle 14,30- inizio ore 15 info Sandro 3461876140-Lino: 3476277382

Email: torridegliabruzzi@gmail.com

Sito: <http://vesus.org>

Arbitri: da designare



tornei validi per l'Elo Blitz FIDE

| Data Inizio/Fine | Denominazione | Pr. Reg. |
|-----------------------|--|----------|
| 10-01-2026 10-01-2026 | WINTER CHESS CUP Blitz | BG LOM |
| | <i>Luogo:</i> Bergamo | |
| | <i>Note:</i> Sede: Via Borgo Santa Caterina 16 - Open integrale - Org: ASD Excelsior - Montepremi: 250 eur + coppe, Iscrizione: 15 eur (10 eur x U18) - Preiscrizione obbligatoria su vesus.org | |
| | <i>Email:</i> info@excelsior-scacchi.it | |
| | <i>Sito:</i> http://www.excelsior-scacchi.it/ | |
| | <i>Arbitri:</i> Paglia | |
| 13-01-2026 13-01-2026 | 41Â° CIRCUITO ELO BLITZ | MI LOM |
| | <i>Luogo:</i> Marcallo con Casone | |
| | <i>Note:</i> Sede: Sala Cattaneo c/o Parco Ghiotti, via Gaetano Vitali 18 - Open integrale - Tel 333 2064733 - Org: Cavalliesegugi - Montepremi: in natura, Iscrizione: 10 eur (per dettagli vedi bando) - Richiesta preiscrizione x tel o vesus.org | |
| | <i>Email:</i> info@cavalliesegugi.com | |
| | <i>Sito:</i> http://www.cavalliesegugi.com | |
| | <i>Arbitri:</i> Ottolini | |
| 17-01-2026 17-01-2026 | Grand Prix Astiscacchi 2025 - 6^ prova blitz | AT PIE |
| | <i>Luogo:</i> Asti | |
| | <i>Note:</i> Org. Asti Sempre Uniti - sede di gioco: Via Pallio 28, Asti - Open Integrale - montepremi â,¬ 160 - iscrizione â,¬ 10 - info 340-7791326 | |
| | <i>Email:</i> astiscacchi@yahoo.it | |
| | <i>Sito:</i> http://www.astiscacchi.altervista.org | |
| | <i>Arbitri:</i> AR Menniti | |
| 18-01-2026 18-01-2026 | Blitz Sunday | NA CAM |
| | <i>Luogo:</i> Napoli | |
| | <i>Note:</i> Sede di gioco: Viale Michelangelo 27 - Napoli - Torneo valido per ELO Blitz Fide - Inizio alle ore 10:00 e successivi turni a seguire. | |
| | <i>Email:</i> direttivo@scacchisticapartenopea.org | |
| | <i>Sito:</i> http://www.scacchisticapartenopea.org | |
| | <i>Arbitri:</i> AF Lombardo Claudio | |

[Scarica tutte le 214290 partite presenti in 4750 file]

[Contatta il responsabile: partite@federscacchi.it]



i numeri della federazione



| Societ  | | ITA | ABR | ALT | BAS | CAL | CAM | EMI | FVG | LAZ | LIG | LOM | MAR | MOL | PIE | PUG | SAR | SIC | TOS | TRE | UMB | VAL | VEN | EST |
|-------------|---------|-------|-----|-----|-----|-----|------|------|-----|------|-----|------|-----|-----|------|------|-----|------|------|-----|-----|-----|------|-----|
| Totali | Oggi | 266 | 1 | 3 | 2 | 6 | 18 | 17 | 9 | 25 | 10 | 37 | 10 | 0 | 24 | 22 | 12 | 21 | 14 | 3 | 6 | 0 | 26 | 0 |
| | Ieri | 161 | 1 | 2 | 1 | 3 | 10 | 11 | 4 | 14 | 7 | 23 | 5 | 0 | 13 | 14 | 8 | 11 | 7 | 2 | 7 | 0 | 18 | 0 |
| | 2025 | 372 | 10 | 2 | 4 | 10 | 20 | 19 | 16 | 37 | 12 | 55 | 14 | 5 | 28 | 25 | 15 | 32 | 22 | 5 | 10 | 0 | 31 | 0 |
| Tesserati | | ITA | ABR | ALT | BAS | CAL | CAM | EMI | FVG | LAZ | LIG | LOM | MAR | MOL | PIE | PUG | SAR | SIC | TOS | TRE | UMB | VAL | VEN | EST |
| Totali | Oggi | 8395 | 86 | 46 | 39 | 184 | 543 | 618 | 268 | 980 | 473 | 1163 | 313 | 4 | 634 | 577 | 222 | 642 | 441 | 94 | 153 | 1 | 887 | 27 |
| | Ieri | 4662 | 65 | 38 | 24 | 110 | 296 | 404 | 71 | 613 | 315 | 644 | 120 | 1 | 363 | 310 | 135 | 317 | 204 | 36 | 147 | 0 | 439 | 10 |
| | 2025 | 23880 | 713 | 170 | 213 | 481 | 1237 | 1468 | 973 | 2337 | 799 | 3818 | 878 | 119 | 1621 | 1467 | 921 | 2092 | 1644 | 407 | 445 | 6 | 1975 | 96 |
| Agonisti | Oggi | 4052 | 52 | 34 | 19 | 52 | 223 | 313 | 151 | 436 | 189 | 612 | 162 | 2 | 338 | 257 | 149 | 288 | 229 | 59 | 51 | 1 | 411 | 24 |
| | Ieri | 2204 | 41 | 27 | 10 | 25 | 109 | 186 | 49 | 254 | 95 | 336 | 72 | 0 | 195 | 163 | 90 | 150 | 111 | 30 | 47 | 0 | 206 | 8 |
| | 2025 | 7690 | 173 | 104 | 42 | 123 | 369 | 525 | 325 | 834 | 294 | 1327 | 258 | 37 | 609 | 367 | 282 | 580 | 526 | 108 | 115 | 4 | 618 | 70 |
| Ordinari | Oggi | 1178 | 18 | 3 | 8 | 41 | 84 | 59 | 42 | 93 | 40 | 181 | 51 | 2 | 89 | 108 | 37 | 73 | 75 | 8 | 38 | 0 | 127 | 1 |
| | Ieri | 655 | 16 | 3 | 6 | 25 | 47 | 36 | 12 | 52 | 36 | 91 | 20 | 1 | 44 | 55 | 29 | 35 | 29 | 4 | 37 | 0 | 76 | 1 |
| | 2025 | 3475 | 116 | 9 | 29 | 82 | 235 | 170 | 131 | 281 | 84 | 634 | 116 | 26 | 248 | 255 | 139 | 232 | 225 | 72 | 71 | 2 | 307 | 11 |
| Junior | Oggi | 3165 | 16 | 9 | 12 | 91 | 236 | 246 | 75 | 451 | 244 | 370 | 100 | 0 | 207 | 212 | 36 | 281 | 137 | 27 | 64 | 0 | 349 | 2 |
| | Ieri | 1803 | 8 | 8 | 8 | 60 | 140 | 182 | 10 | 307 | 184 | 217 | 28 | 0 | 124 | 92 | 16 | 132 | 64 | 2 | 63 | 0 | 157 | 1 |
| | 2025 | 12715 | 424 | 57 | 142 | 276 | 633 | 773 | 517 | 1222 | 421 | 1857 | 504 | 56 | 764 | 845 | 500 | 1280 | 893 | 227 | 259 | 0 | 1050 | 15 |
| Carte Scol. | | ITA | ABR | ALT | BAS | CAL | CAM | EMI | FVG | LAZ | LIG | LOM | MAR | MOL | PIE | PUG | SAR | SIC | TOS | TRE | UMB | VAL | VEN | EST |
| Totali | Oggi | 78 | 77 | 0 | 0 | 0 | 0 | 0 | 0 | 0 | 0 | 0 | 1 | 0 | 0 | 0 | 0 | 0 | 0 | 0 | 0 | 0 | 0 | 0 |
| | Ieri | 78 | 77 | 0 | 0 | 0 | 0 | 0 | 0 | 0 | 0 | 0 | 1 | 0 | 0 | 0 | 0 | 0 | 0 | 0 | 0 | 0 | 0 | 0 |
| | 2020/21 | 75 | 0 | 0 | 0 | 0 | 0 | 0 | 0 | 0 | 31 | 0 | 0 | 0 | 0 | 0 | 0 | 0 | 0 | 0 | 0 | 0 | 44 | 0 |
| Istruttori | | ITA | ABR | ALT | BAS | CAL | CAM | EMI | FVG | LAZ | LIG | LOM | MAR | MOL | PIE | PUG | SAR | SIC | TOS | TRE | UMB | VAL | VEN | EST |
| Totali | Oggi | 815 | 9 | 3 | 1 | 15 | 52 | 44 | 27 | 83 | 23 | 100 | 33 | 0 | 70 | 81 | 29 | 93 | 48 | 10 | 12 | 0 | 81 | 1 |
| | Ieri | 460 | 4 | 3 | 0 | 7 | 34 | 30 | 12 | 48 | 7 | 61 | 13 | 0 | 41 | 42 | 17 | 52 | 26 | 3 | 11 | 0 | 49 | 0 |
| | 2025 | 1440 | 48 | 5 | 5 | 23 | 83 | 65 | 40 | 167 | 33 | 203 | 62 | 5 | 112 | 133 | 53 | 154 | 96 | 13 | 21 | 2 | 116 | 1 |
| Elementari | Oggi | 535 | 7 | 3 | 1 | 9 | 34 | 30 | 14 | 55 | 15 | 79 | 24 | 0 | 49 | 55 | 17 | 49 | 25 | 6 | 6 | 0 | 57 | 0 |
| | Ieri | 302 | 3 | 3 | 0 | 3 | 22 | 20 | 5 | 29 | 6 | 50 | 11 | 0 | 28 | 28 | 11 | 26 | 15 | 1 | 6 | 0 | 35 | 0 |
| | 2025 | 950 | 28 | 5 | 4 | 12 | 47 | 44 | 24 | 112 | 24 | 140 | 44 | 4 | 76 | 90 | 36 | 99 | 52 | 9 | 14 | 2 | 84 | 0 |
| Giovani | Oggi | 144 | 1 | 0 | 0 | 5 | 7 | 4 | 10 | 18 | 4 | 13 | 5 | 0 | 13 | 14 | 8 | 18 | 7 | 3 | 0 | 0 | 13 | 1 |
| | Ieri | 81 | 1 | 0 | 0 | 3 | 3 | 4 | 5 | 15 | 1 | 8 | 0 | 0 | 7 | 6 | 3 | 12 | 3 | 2 | 0 | 0 | 8 | 0 |
| | 2025 | 236 | 9 | 0 | 1 | 7 | 12 | 5 | 11 | 29 | 4 | 32 | 10 | 0 | 23 | 21 | 10 | 28 | 9 | 3 | 1 | 0 | 20 | 1 |
| Giov.Qual. | Oggi | 39 | 1 | 0 | 0 | 1 | 3 | 4 | 1 | 4 | 0 | 0 | 2 | 0 | 3 | 3 | 2 | 7 | 5 | 1 | 1 | 0 | 1 | 0 |
| | Ieri | 27 | 0 | 0 | 0 | 1 | 2 | 4 | 1 | 2 | 0 | 0 | 0 | 0 | 3 | 2 | 1 | 5 | 4 | 0 | 1 | 0 | 1 | 0 |
| | 2025 | 60 | 2 | 0 | 0 | 2 | 4 | 6 | 2 | 4 | 0 | 3 | 3 | 0 | 4 | 5 | 2 | 13 | 7 | 1 | 1 | 0 | 1 | 0 |
| Formatori | Oggi | 0 | 0 | 0 | 0 | 0 | 0 | 0 | 0 | 0 | 0 | 0 | 0 | 0 | 0 | 0 | 0 | 0 | 0 | 0 | 0 | 0 | 0 | 0 |
| | Ieri | 0 | 0 | 0 | 0 | 0 | 0 | 0 | 0 | 0 | 0 | 0 | 0 | 0 | 0 | 0 | 0 | 0 | 0 | 0 | 0 | 0 | 0 | 0 |
| | 2025 | 0 | 0 | 0 | 0 | 0 | 0 | 0 | 0 | 0 | 0 | 0 | 0 | 0 | 0 | 0 | 0 | 0 | 0 | 0 | 0 | 0 | 0 | 0 |
| Ins.Elem. | Oggi | 97 | 0 | 0 | 0 | 0 | 8 | 6 | 2 | 6 | 4 | 8 | 2 | 0 | 5 | 9 | 2 | 19 | 11 | 0 | 5 | 0 | 10 | 0 |
| | Ieri | 50 | 0 | 0 | 0 | 0 | 7 | 2 | 1 | 2 | 0 | 3 | 2 | 0 | 3 | 6 | 2 | 9 | 4 | 0 | 4 | 0 | 5 | 0 |
| | 2025 | 194 | 9 | 0 | 0 | 2 | 20 | 10 | 3 | 22 | 5 | 28 | 5 | 1 | 9 | 17 | 5 | 14 | 28 | 0 | 5 | 0 | 11 | 0 |
| Arbitri | | ITA | ABR | ALT | BAS | CAL | CAM | EMI | FVG | LAZ | LIG | LOM | MAR | MOL | PIE | PUG | SAR | SIC | TOS | TRE | UMB | VAL | VEN | EST |
| Totali | Oggi | 262 | 8 | 5 | 0 | 6 | 20 | 20 | 9 | 25 | 8 | 26 | 11 | 0 | 24 | 23 | 11 | 20 | 13 | 4 | 5 | 0 | 23 | 1 |
| | Ieri | 203 | 6 | 5 | 0 | 3 | 17 | 18 | 6 | 21 | 4 | 22 | 10 | 0 | 21 | 12 | 10 | 16 | 9 | 1 | 5 | 0 | 17 | 0 |
| | 2025 | 342 | 14 | 6 | 1 | 17 | 22 | 21 | 10 | 34 | 7 | 41 | 10 | 1 | 28 | 28 | 18 | 32 | 17 | 5 | 6 | 0 | 23 | 1 |
| Internaz. | Oggi | 33 | 0 | 1 | 0 | 1 | 3 | 2 | 0 | 1 | 0 | 6 | 0 | 0 | 6 | 0 | 2 | 1 | 1 | 0 | 1 | 0 | 7 | 1 |
| | Ieri | 30 | 0 | 1 | 0 | 0 | 2 | 2 | 0 | 1 | 0 | 6 | 0 | 0 | 6 | 0 | 2 | 1 | 1 | 0 | 1 | 0 | 7 | 0 |
| | 2025 | 40 | 1 | 1 | 0 | 2 | 3 | 2 | 0 | 2 | 0 | 7 | 0 | 0 | 6 | 0 | 2 | 1 | 2 | 1 | 1 | 0 | 8 | 1 |
| FIDE | Oggi | 15 | 3 | 0 | 0 | 1 | 1 | 1 | 0 | 1 | 1 | 1 | 0 | 0 | 0 | 2 | 1 | 3 | 0 | 0 | 0 | 0 | 0 | 0 |
| | Ieri | 10 | 1 | 0 | 0 | 0 | 0 | 1 | 0 | 1 | 1 | 1 | 0 | 0 | 0 | 1 | 1 | 3 | 0 | 0 | 0 | 0 | 0 | 0 |
| | 2025 | 16 | 3 | 0 | 0 | 1 | 1 | 0 | 0 | 1 | 1 | 2 | 0 | 1 | 0 | 2 | 1 | 3 | 0 | 0 | 0 | 0 | 0 | 0 |
| Nazionali | Oggi | 23 | 0 | 0 | 0 | 0 | 0 | 5 | 0 | 2 | 1 | 5 | 1 | 0 | 1 | 3 | 1 | 2 | 2 | 0 | 0 | 0 | 0 | 0 |
| | Ieri | 21 | 0 | 0 | 0 | 0 | 0 | 4 | 0 | 2 | 1 | 5 | 1 | 0 | 1 | 2 | 1 | 2 | 2 | 0 | 0 | 0 | 0 | 0 |
| | 2025 | 30 | 0 | 0 | 0 | 0 | 2 | 6 | 0 | 2 | 1 | 5 | 1 | 0 | 1 | 3 | 1 | 4 | 3 | 0 | 0 | 0 | 1 | 0 |
| Cand.Naz. | Oggi | 57 | 0 | 0 | 0 | 0 | 3 | 1 | 1 | 5 | 4 | 4 | 1 | 0 | 10 | 9 | 1 | 9 | 2 | 0 | 2 | 0 | 5 | 0 |
| | Ieri | 37 | 0 | 0 | 0 | 0 | 3 | 1 | 1 | 4 | 0 | 2 | 1 | 0 | 9 | 3 | 1 | 6 | 1 | 0 | 2 | 0 | 3 | 0 |
| | 2025 | 63 | 2 | 0 | 0 | 0 | 4 | 1 | 1 | 8 | 1 | 4 | 1 | 0 | 11 | 8 | 1 | 11 | 3 | 0 | 3 | 0 | 4 | 0 |
| Regionali | Oggi | 134 | 5 | 4 | 0 | 4 | 13 | 11 | 8 | 16 | 2 | 10 | 9 | 0 | 7 | 9 | 6 | 5 | 8 | 4 | 2 | 0 | 11 | 0 |
| | Ieri | 105 | 5 | 4 | 0 | 3 | 12 | 10 | 5 | 13 | 2 | 8 | 8 | 0 | 5 | 6 | 5 | 4 | 5 | 1 | 2 | 0 | 7 | 0 |
| | 2025 | 193 | 8 | 5 | 1 | 14 | 12 | 12 | 9 | 21 | 4 | 23 | 8 | 0 | 10 | 15 | 13 | 13 | 9 | 4 | 2 | 0 | 10 | 0 |

'Oggi' indica i dati aggiornati; 'Ieri' i dati del numero precedente; '2025' i dati dello scorso anno; in blu se Oggi supera Ieri; in rosso se Oggi supera lo scorso anno. Nota: le Carte Scolastiche sono riferite all'anno scolastico (da settembre a giugno).