



una foto al giorno



Il match di rivincita tra Euwe e Alechine



il quiz del giorno

G. Kasparian (1935)

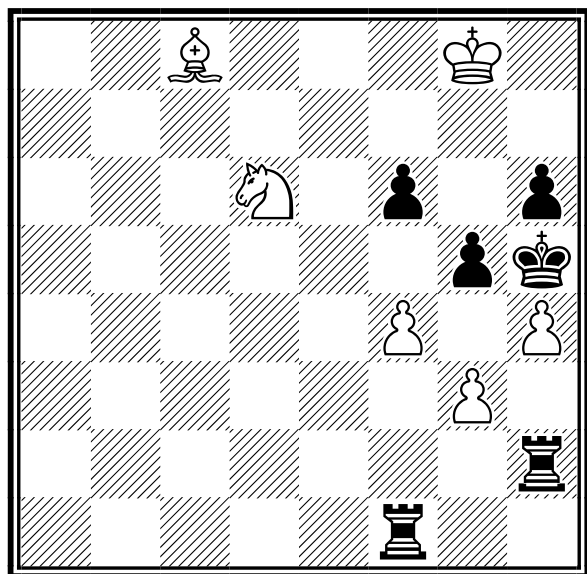

Il Bianco muove e vince

[Soluzione sul prossimo numero]



la domanda del giorno

[Argomento]

RTF - Regolamento Tecnico Federale

[Domanda n. 21]

Quando un giocatore entra in lista Elo Italia?

[Risposta]

Un giocatore inclassificato, quando si iscrive alla FSI, non entra immediatamente nella lista Elo Italia.

CiÃ² avverrà soltanto nella lista Elo successiva al momento in cui il giocatore effettua il suo primo torneo valido per l'Elo Italia e/o FIDE.

[\[tutte le FAQ della FSI\]](#)



quiz numero precedente



un pensiero al giorno

Gli scacchi moderni si preoccupano troppo di cose come le strutture di pedoni. Quello che decide una partita Ã lo scacco matto.

Nigel Short



tornei validi per categorie, Elo Italia e FIDE

	Data Inizio/Fine	Denominazione	Pr. Reg.
	14-01-2026 25-02-2026	Infrasettimanale del mercoledì - Scuola Popolare di Scacchi (gennaio-febbraio) <i>Luogo:</i> Roma <i>Note:</i> Viale Irpinia, 34, Roma. Dalle 18.30. Massimo 26 iscritti. Orario invio email costituisce titolo di priorità nell'iscrizione. <i>Email:</i> scuolapopolarediscacchi@gmail.com <i>Sito:</i> http://www.scuolapopolarediscacchi.it <i>Arbitri:</i> Da designare	RM LAZ
	15-01-2026 19-02-2026	7Â° torneo infrasettimanale di Amelia <i>Luogo:</i> Amelia <i>Note:</i> Sede di gioco sala AgorÃ via della Repubblica, 114 Amelia <i>Email:</i> arroccorocchetti@gmail.com <i>Sito:</i> http://Vesus.org <i>Arbitri:</i> Da designare	TR UMB
	15-01-2026 05-03-2026	5Â° Torneo infrasettimanale "Lorenzo Castellano" <i>Luogo:</i> Roma <i>Note:</i> Infrasettimanale (giovedì) alle 18:00, via L. Pulci 14, Roma. Open A: senza limiti, open B: elo <i>Email:</i> info@accademiascacchiroma.it <i>Sito:</i> http://www.accademiascacchiroma.it <i>Arbitri:</i> da designare	RM LAZ
	16-01-2026 18-01-2026	CIA fase interprovinciale - Udine e Gorizia <i>Luogo:</i> Martignacco <i>Note:</i> Sede di gioco: Centro Commerciale Città Fiera, Via A. Bardelli, 4 - 33035 Torreano di Martignacco (UD) <i>Email:</i> palmascacchi@gmail.com <i>Sito:</i> http://www.palmascacchi.it	UD FVG
	16-01-2026 18-01-2026	CIA 2026 - Campionato Provinciale Assoluto di MILANO <i>Luogo:</i> Milano <i>Note:</i> Sede: Casa dei Giochi, Via Sant'Uguccione, 8 - Open integrale - Tel 3288503783 - Org: ASD Paul Morphy - Montepremi: 450 eur + premi di fascia e Coppa, Iscrizione: 50 eur (30 eur x femminile e U14 - +20 eur se dopo il 14/1) <i>Email:</i> morphymilano@gmail.com <i>Sito:</i> http://morphymilano.it <i>Arbitri:</i> Balzarini (princ), Molfesi	MI LOM
	16-01-2026 18-01-2026	8Â° Week End Matti per gli Scacchi <i>Luogo:</i> Palermo <i>Note:</i> ASD Matti per gli Scacchi â via A. De Gasperi 53 <i>Email:</i> info@mattipergliscacchi.it <i>Sito:</i> http://www.mattipergliscacchi.it <i>Arbitri:</i> da designare	PA SIC
	16-01-2026 18-01-2026	CIA 2026 - Campionato Provinciale Assoluto di BERGAMO <i>Luogo:</i> Spirano <i>Note:</i> Sede: via Misericordia, 1 c/o Sala Conca del Centro Culturale Monsignor A. Vismara - Open integrale - Tel 338.6690206, 347.9080858 - Org: Asd Bassa Bergamasca - Montepremi: 450 eur e Trofei, Iscrizione: 35 eur (Per sconti vedi bando) <i>Email:</i> info@scacchibassabergamasca.it <i>Sito:</i> http://www.scacchibassabergamasca.it <i>Arbitri:</i> Vetturi	BG LOM
	16-01-2026 18-01-2026	1Â° Torneo Week End d'Inverno 2026 <i>Luogo:</i> Roma <i>Note:</i> Sede di gioco: Accademia Scacchistica Romana, Via Luigi Pulci, 14. Preiscrizioni sul sistema VeSuS fino al 15 gennaio 2026 alle ore 23:00. <i>Email:</i> info@accademiascacchiroma.it <i>Sito:</i> http://www.accademiascacchiroma.it <i>Arbitri:</i> Da designare	RM LAZ



16-01-2026 20-02-2026 **Campionato Veloce Club 2026**

TO PIE

Luogo: Pinerolo

Note: Org. Veloce Club - sede di gioco: Piazza Santa Croce 3, Pinerolo - Open Integrale - 1 turno alla settimana il venerdì - montepremi â‚¬ 150 - iscrizione â‚¬ 20 - info 349-6601290

Email: info@veloceclub.com

Sito: <http://www.veloceclub.com>

Arbitri: ACN Prigione



16-01-2026 18-01-2026 **2° TORNEO INTERNAZIONALE SANTA LUCIA DI PIAVE**

TV VEN

Luogo: SANTA LUCIA DI PIAVE

Note: SEDE DI GIOCO: Torneo Open A ELO> 1950, OPEN B 2000-1750, OPEN C ELO< 1750

Email: torneiqueenclub@gmail.com

Sito: <https://vesus.org/event/dZm3vIPy>



16-01-2026 18-01-2026 **CIA 2026 - Campionato provinciale di Ferrara**

FE EMI

Luogo: Ferrara

Note: c/o Centro sociale 'Il quadrifoglio', Viale Savonuzzi, 54. Chiusura iscrizioni: ore 16:30. Primo turno: ore 17. Iscrizione: 50 â‚¬. Donne e U18: 40 â‚¬. Montepremi: 580 â‚¬.

Email: info@circoloscacchisticoestense.it

Sito: http://vesus.org/tournament/gGO9Td_K

Arbitri: AN Lucchi



17-01-2026 17-01-2026 **1Â° Memorial Massimo Saffioti**

GE LIG

Luogo: Genova

Note: Sede di gioco: Salone circolo scacchistico Santa Sabina â‚¬ Via Donghi 8/canc, Genova. Torneo riservato a giocatori in possesso di ELO FIDE < 1800. Iscrizione â‚¬ 28 adulti, â‚¬ 18 U18. Obbligatorio iscrizione con bonifico bancario.

Email: santasabinascacchi@gmail.com

Sito: <http://vesus.org/tournament/ucLCQjFb>

Arbitri: da definire



21-01-2026 25-02-2026 **5Â° Memorial Guido Cardino**

SV LIG

Luogo: Savona

Note: SMS Generale, Via San Lorenzo 25R, Savona. Open integrale settimanale. Torneo serale, tutti i mercoledì ore 21.00. Iscrizione 40 â‚¬, maggiorazione 5 â‚¬ se non preiscritti. Coppe per i primi 3 classificati

Email: Sssavonese@yahoo.com

Sito: <http://www.scacchisavona.altervista.org>

Arbitri: da definire



21-01-2026 25-02-2026 **CIA 2026 - Campionato Provinciale Assoluto di MONZA E BRIANZA**

MB LOM

Luogo: Vimercate

Note: Sede: Villa Volontieri, Via Velasca, 22 - Open integrale SERALE (mer) - Tel 335 588 6737 - Org: La Mongolfiera - Montepremi: 450 eur + medaglie + premi di fascia, Iscrizione: 35 eur (entro 13-01 su www.vegareresults.com)

Email: scacchi@lamongolfiera.mb.it

Sito: <http://www.lamongolfiera.mb.it>

Arbitri: De Angelis



23-01-2026 25-01-2026 **CAMPIONATO PROVINCIALE VENEZIANO 2026**

VE VEN

Luogo: venezia

Note: SEDE DI GIOCO

Sala San Leonardo

Calle de la Chiesa 1584, Cannaregio, Venezia

Email: asd_salvioli@outlook.it

Sito: <http://WWW.VESUS.ORG>



23-01-2026 25-01-2026 **CIA fase provinciale - Pordenone**

PN FVG

Luogo: Porcia

Note: SEDE DI GIOCO: Auditorium Diemoz di Porcia, Via delle Risorgive, 3, Porcia (PN)

Email: info@scacchisticapordenonese.eu

Sito: <https://www.scacchisticapordenonese.eu/>



23-01-2026 25-01-2026 **campionato interprovinciale di belluno e treviso**

BL VEN

Luogo: trichiana

Note: sede di gioco: Palazzo Tina Merlin, Piazza Toni Merlin n. 25 trichiana-bl

Email: circoloscacchisticobellunese@gmail.com

Sito: <https://vesus.org/tournament/ewn-c12x>



24-01-2026 25-01-2026 **4Â° WINTER CHESS COSENZA**

CS CAL

Luogo: COSENZA

Email: asdgioacchinogrecocosenza@gmail.com

Sito: <https://www.vegaresults.com/event/4733>



24-01-2026 25-01-2026 **Campionato Provinciale di Taranto**

TA PUG

Luogo: San Giorgio Jonico

Note: Iscrizioni euro 20,00, euro 14,00 per gli Under 18 e donne, euro 15,00 per chi gioca per la 1a volta in un torneo ufficiale se tesserato con l'A.D. Taranto Scacchi.

Email: sst@tarantoscacchi.it

Sito: <http://www.tarantoscacchi.it>



24-01-2026 25-01-2026 **5Â° ELPI CHESS**

FM MAR

Luogo: : CROCE VERDE, Via del Palo - Porto Sant'Elpidio

Note: Il torneo "Â" riservato a tutti i giocatori con punteggio Elo FSI/FIDE inferiore a 2400 punti. LA PARTECIPAZIONE E' LIMITATA AL NUMERO MASSIMO DI 70 GIOCATORI.

Email: iscrizioni@avampostonline.com

Sito: <https://www.avampostonline.com/web7/pre-iscrizioni.php>

Arbitri: da designare



24-01-2026 01-02-2026 **CIA 2026 - Campionato Provinciale Assoluto di COMO**

CO LOM

Luogo: Mariano Comense

Note: Sede: Via Trieste 9 c/o Sala Brenna - Open integrale - Tel 3490969641 - Org: ASD Scacco Matto! - Montepremi: 500 eur + trofei, Iscrizione: 40 eur (20 x U18)

Email: sbellotto66@gmail.com

Arbitri: Uricchio



24-01-2026 25-01-2026 **CIG fase provinciale - Pordenone**

PN FVG

Luogo: Porcia

Note: Sede di gioco: via delle Risorgive 3, 33080 Porcia (PN)

Email: info@scacchisticapordenonese.eu

Sito: <https://www.scacchisticapordenonese.eu/>



tornei validi per l'Elo Rapid FIDE

	Data Inizio/Fine	Denominazione	Pr. Reg.
	15-01-2026 15-01-2026	Rapid All'Accademia	NA CAM
		<i>Luogo:</i> Napoli	
		<i>Note:</i> Sede di gioco: Vico Pallonetto Santa Chiara 15, c/o SubTerranea NAPOLI - Numero massimo di partecipanti 30.	
		<i>Email:</i> accademiascacchinapoli@gmail.com	
		<i>Sito:</i> http://www.vesus.org	
		<i>Arbitri:</i> ACN Guarino Fabio	
	17-01-2026 17-01-2026	Maratona Rapid FIDE - 2a Tappa	TS FVG
		<i>Luogo:</i> Trieste	
		<i>Note:</i> Sede di gioco: via Trento 16, Trieste	
		<i>Email:</i> sst1904@sst1904.com	
		<i>Sito:</i> https://sst1904.com/	
	18-01-2026 18-01-2026	CIGU18 2026 - Torneo di qualificazione Fontanellato	PR EMI
		<i>Luogo:</i> Fontanellato	
		<i>Note:</i> c/o Circolo ARCI La Gazzera, Piazza Pincolini, 6. Chiusura iscrizioni: ore 10. Primo turno: ore 10:30. Preiscrizione obbligatoria entro le ore 21 dell'11 gennaio. Iscrizione: 10 â,-	
		<i>Email:</i> scacchistica.parmense@gmail.com	
		<i>Sito:</i> http://vesus.org/event/EsdR1m4_	
		<i>Arbitri:</i> AN Gardini	
	18-01-2026 18-01-2026	CIG 2026 - Torneo di qualificazione di Scacchi in Tour	RM LAZ
		<i>Luogo:</i> Albano Laziale	
		<i>Note:</i> Sede di gioco: ospedale "Regina Apostolorum", Via San Francesco d'Assisi, 50 - Albano Laziale (RM). Inizio ore 15:00. Preiscrizioni le 22 del 17/01.	
		<i>Email:</i> scacchiintour@gmail.com	
		<i>Arbitri:</i> Da designare	



18-01-2026 18-01-2026 **CISF 2026 - Campionato Regionale a squadre Femminile** TO PIE

Luogo: Torino

Note: Org. SST - sede di gioco: Via Goito 13, Torino - Open a squadre, con possibilità di divisione in categorie - montepremi in coppe e medaglie - iscrizione e 20 a squadra - info 011-657072-392/1181395

Email: tornei@scacchisticatorinese.it

Sito: <http://www.scacchisticatorinese.it>

Arbitri: ACN Bergero



18-01-2026 18-01-2026 **3Â° Memorial Riccardo Franceschi e CIGU18 2026 - Campionato provinciale di Livorno** LI TOS

Luogo: Livorno

Note: c/o ASD Lady Monica, Via Pian di Rota, 25. A: over 1799. B: 1500-1800. C under 1601. Iscrizione: 20 â‚¬. Montepremi: 510 â‚¬. CP U18 iscrizione: 15 â‚¬. Montepremi: medaglie

Email: tornei@livornoscacchi.it

Sito: <http://vesus.org/event/FtySYk69>

Arbitri: da designare



18-01-2026 18-01-2026 **MEMORIAL ERCOLE BATTISTINI** MB LOM

Luogo: Vimercate

Note: Sede: Villa Volontieri, Via Velasca, 22 - Open Integrale - Tel 349 3893538 - Org: ASD La Mongolfiera - Montepremi: in natura (vedi bando), Iscrizione: 15 eur - Preiscrizioni su Vegaresult.com

Email: info@lamongolfiera.mb.it

Sito: <http://www.lamongolfiera.mb.it/>

Arbitri: De Angelis



24-01-2026 24-01-2026 **CIGU18 2026 - Torneo di qualificazione Siena** SI TOS

Luogo: Siena

Note: c/o CRAL Monte dei Paschi, Via dei Termini, 31. Iscrizione: 15 â‚¬. Montepremi: coppe e medaglie

Email: menssanascacchi@gmail.com

Sito: <http://sarÃ comunicato>

Arbitri: da designare



24-01-2026 24-01-2026 **1Â° Torneo di qualificazione al CIG 2026 ASR** RM LAZ

Luogo: Roma

Note: Valido qualificazione Campionato Italiano Giovanile 2026. Sede di gioco: Via Luigi Pulci, 14 - Roma. Inizio ore 15.30.

Email: info@accademiascacchiroma.it

Sito: <http://www.accademiascacchiroma.it>

Arbitri: Da designare



24-01-2026 24-01-2026 **SCACCHI A CAPODANNO...SCACCHI TUTTO L'ANNO! - 14^ edizione** BA PUG

Luogo: Noicattaro

Note: Iscrizioni â‚¬ 15; ridotta a â‚¬ 12 per Donne, Under 18 e Over 65 per torneo omologato. Riduzione ulteriore di 5 euro per i soci. Montepremi 400 euro.

Email: CSNnoicattaro.soc@federscacchipuglia.it

Sito: <http://www.federscacchipuglia.it>



24-01-2026 24-01-2026 **29Â° Rapid La Torretta** SV LIG

Luogo: Savona

Note: Sede di gioco: Via Vittime di Brescia 20 c/o U.S. Letimbro. Iscrizione â‚¬5. Orario di inizio: 15:30.

Email: Sssavonese@yahoo.com

Sito: <http://www.scacchisavona.altervista.org>

Arbitri: da definire



24-01-2026 24-01-2026 **â‚¬64 DI SANTâ€™AMBROGIOâ‚¬** MB LOM

Luogo: Seregno

Note: Sede: Oratorio di Santâ€™Ambrogio, Viale Edison 54 - Open integrale - Tel 3450391730 - Org: A.S.D. â‚¬Mikhail Talâ‚¬ - Montepremi: 180 eur + premi di fascia, Iscrizione: 20 eur - Preiscr. su vesus.org (max 40 posti)

Email: tal@scacchilentate.it

Sito: <http://www.scacchilentate.it/>

Arbitri: Biffi



24-01-2026 24-01-2026 **Torneo di scacchi Pedoni Uniti** PA SIC

Luogo: Bagheria

Note: Centro Don Milani
Corso Baldassare Scaduto-Bagheria (PA)

Email: pedoniuniti@gmail.com

Sito: <http://www.siciliascacchi.it>

Arbitri: da designare



24-01-2026 24-01-2026 **Torneo Giovanile Cupello Valido per la Finale CIG U18 2026** CH ABR
Luogo: Cupello
Note: Sede di Gioco:Sala Multimediale municipio di Cupello-Corso Mazzini,1 - Iscrizione â,~ 10 accreditato fino alle 14,30- inizio ore 15 info Sandro 3461876140-Lino: 3476277382
Email: torridegliabruzzi@gmail.com
Sito: <http://vesus.org>
Arbitri: da designare



24-01-2026 24-01-2026 **TORNEO RAPID FIDE Cupello** CH ABR
Luogo: Cupello
Note: Sede di Gioco:Sala Multimediale municipio di Cupello-Corso Mazzini,1 - Iscrizione â,~ 15 accreditato fino alle 14,30- inizio ore 15 info Sandro 3461876140-Lino: 3476277382
Email: torridegliabruzzi@gmail.com
Sito: <http://vesus.org>
Arbitri: da designare



24-01-2026 24-01-2026 **1Â° rapid FIDE 2026 PGS Borgo Don Bosco** RM LAZ
Luogo: Roma
Note: Sede di gioco: Roma, Via Prenestina 468, presso Borgo Ragazzi Don Bosco. Inizio ore 15.00. Max 24 giocatori.
Email: info@elo3000.it
Sito: <http://www.elo3000.it>
Arbitri: Da designare



25-01-2026 25-01-2026 **1Â° torneo rapid FIDE ASR** RM LAZ
Luogo: Roma
Note: Sede di gioco: via Luigi Pulci, 14. Inizio torneo: ore 15.00. Iscrizione entro le 12.00 del 17/1. Parcheggio convenzionato.
Email: info@accademiascacchiroma.it
Sito: <http://www.accademiascacchiroma.it>
Arbitri: Da designare



25-01-2026 25-01-2026 **1Â° MATTO 2026 - CIGU18** MC MAR
Luogo: Via Risorgimento snc - Recanati (MC)
Note: Valido per le qualificazioni alle Finali Nazionali CIG 2026
Valido per la variazione Elo FIDE RAPID

Il torneo Ã" riservato alle categorie: U8 U10 U12 U14 U16 U18
Email: cscacchirecanati@gmail.com
Sito: <https://qr4.at/vTmZFT>
Arbitri: da designare



25-01-2026 25-01-2026 **Torneo Giovanile (Under 18)** AV CAM
Luogo: Montella
Note: Sede di gioco: Centro Sociale, via Ippolita Panico â€" Montella (AV) - Valido per la qualificazione ai Campionati giovanili (CIG) 2026.
Email: CircoloScacchistico@gmail.com
Sito: <http://www.vesus.org>
Arbitri: Da designare



25-01-2026 25-01-2026 **Torneo di qualificazione al CIG 2026 di gennaio La Fortezza** LT LAZ
Luogo: Sermoneta
Note: Valido qualificazione Campionato Italiano Giovanile 2026. Sede di gioco: Ex Cinema ENAL, via Epitaffio, 168 - Latina Scalo (LT). Inizio ore 15:00. Iscrizioni fino al 20/1.
Email: sermonetascacchi@gmail.com
Sito: <https://vesus.org/tournament/QO7ldV7v?selectedTab=tournament.registration>
Arbitri: Da designare



25-01-2026 25-01-2026 **3Â° Rapid SST** TO PIE
Luogo: Torino
Note: Org. SST - sede di gioco: Via Goito 13, Torino - Open Integrale valido per il circuito regionale rapid play - montepremi â,~ 1200 - iscrizione â,~ 25 - info 011-657072 - 392/1181395
Email: tornei@scacchisticatorinese.it
Sito: <http://www.scacchisticatorinese.it>
Arbitri: AR Rinaudo



25-01-2026 25-01-2026 **CIG 2026 - Torneo di qualificazione di gennaio di Frascati Scacchi** RM LAZ
Luogo: Cocciano - Frascati (RM)
Note: Valido qualificazione Campionato Italiano Giovanile 2026. Preiscrizione entro il venerdÃ¬ precedente. Sede di gioco: sala lettura Cocciano, piazza Fulvio Nobiliore. Inizio ore 15.00.
Email: frascatisacchi@libero.it
Sito: <http://www.frascatisacchi.it>



25-01-2026 25-01-2026

Arbitri: Da designare

9Â° Torneo rapid a squadre

FI TOS

Luogo: Empoli

Note: c/o Palazzo delle esposizioni, Piazza Guido Guerra, 13. Torneo a squadre formate da 3 giocatori. Tre tornei per fasce Elo. Iscrizione: 60 â‚¬ a squadra. Montepremi: 3400 â‚¬,

Email: empoliscacchi@gmail.comSito: <http://vesus.org/event/SmDPYYkD>

Arbitri: da designare



25-01-2026 25-01-2026

CIGU18 2026 - Torneo di qualificazione Bologna 4

BO EMI

Luogo: Bologna

Note: c/o Viale Felsina, 52. Chiusura iscrizioni: ore 9:15. Primo turno: ore 9:30. Iscrizione: 10 â‚¬,

Email: info@circoloscacchisticobolognese.itSito: <http://vesus.org/tournament/qtaG7dux>

Arbitri: ACN Cantelli

**tornei validi per l'Elo Blitz FIDE**

17-01-2026 17-01-2026

Grand Prix Astiscacchi 2025 - 6^ prova blitz

AT PIE

Luogo: Asti

Note: Org. Asti Sempre Uniti - sede di gioco: Via Pallio 28, Asti - Open Integrale - montepremi â‚¬ 160 - iscrizione â‚¬ 10 - info 340-7791326

Email: astiscacchi@yahoo.itSito: <http://www.astiscacchi.altervista.org>

Arbitri: AR Menniti



18-01-2026 18-01-2026

Blitz Sunday

NA CAM

Luogo: Napoli

Note: Sede di gioco: Viale Michelangelo 27 - Napoli - Torneo valido per ELO Blitz Fide - Inizio alle ore 10:00 e successivi turni a seguire.

Email: direttivo@scacchisticapartenopea.orgSito: <http://www.scacchisticapartenopea.org>

Arbitri: AF Lombardo Claudio

[\[Scarica tutte le 214290 partite presenti in 4750 file\]](#)[\[Contatta il responsabile: partite@federscacchi.it\]](mailto:partite@federscacchi.it)



i numeri della federazione



Società		ITA	ABR	ALT	BAS	CAL	CAM	EMI	FVG	LAZ	LIG	LOM	MAR	MOL	PIE	PUG	SAR	SIC	TOS	TRE	UMB	VAL	VEN	EST
Totali	Oggi	288	4	3	2	6	17	17	9	27	10	42	11	0	24	23	12	26	17	3	8	0	27	0
	Ieri	274	2	3	2	6	18	17	9	26	10	39	10	0	25	22	12	22	15	3	6	0	27	0
	2025	372	10	2	4	10	20	19	16	37	12	55	14	5	28	25	15	32	22	5	10	0	31	0
Tesserati		ITA	ABR	ALT	BAS	CAL	CAM	EMI	FVG	LAZ	LIG	LOM	MAR	MOL	PIE	PUG	SAR	SIC	TOS	TRE	UMB	VAL	VEN	EST
Totali	Oggi	10070	234	65	39	195	544	675	350	1129	491	1575	359	4	779	645	274	799	615	103	170	1	988	36
	Ieri	8731	134	46	39	191	545	619	317	1008	477	1225	316	4	664	590	229	668	454	101	157	1	918	28
	2025	23880	713	170	213	481	1237	1468	973	2337	799	3818	878	119	1621	1467	921	2092	1644	407	445	6	1975	96
Agonisti	Oggi	4674	79	45	19	59	230	340	176	529	199	729	177	2	392	281	160	358	297	65	64	1	441	31
	Ieri	4205	63	34	19	57	225	313	168	454	192	635	164	2	355	264	152	306	239	63	54	1	420	25
	2025	7690	173	104	42	123	369	525	325	834	294	1327	258	37	609	367	282	580	526	108	115	4	618	70
Ordinari	Oggi	1385	40	3	8	45	79	61	47	114	42	249	60	2	100	125	40	97	91	8	40	0	133	1
	Ieri	1224	24	3	8	43	84	59	42	95	40	198	52	2	95	110	37	76	78	8	39	0	130	1
	2025	3475	116	9	29	82	235	170	131	281	84	634	116	26	248	255	139	232	225	72	71	2	307	11
Junior	Oggi	4011	115	17	12	91	235	274	127	486	250	597	122	0	287	239	74	344	227	30	66	0	414	4
	Ieri	3302	47	9	12	91	236	247	107	459	245	392	100	0	214	216	40	286	137	30	64	0	368	2
	2025	12715	424	57	142	276	633	773	517	1222	421	1857	504	56	764	845	500	1280	893	227	259	0	1050	15
Carte Scol.		ITA	ABR	ALT	BAS	CAL	CAM	EMI	FVG	LAZ	LIG	LOM	MAR	MOL	PIE	PUG	SAR	SIC	TOS	TRE	UMB	VAL	VEN	EST
Totali	Oggi	78	77	0	0	0	0	0	0	0	0	0	1	0	0	0	0	0	0	0	0	0	0	0
	Ieri	78	77	0	0	0	0	0	0	0	0	0	1	0	0	0	0	0	0	0	0	0	0	0
	2020/21	75	0	0	0	0	0	0	0	0	31	0	0	0	0	0	0	0	0	0	0	0	44	0
Istruttori		ITA	ABR	ALT	BAS	CAL	CAM	EMI	FVG	LAZ	LIG	LOM	MAR	MOL	PIE	PUG	SAR	SIC	TOS	TRE	UMB	VAL	VEN	EST
Totali	Oggi	917	24	3	1	15	53	46	28	93	23	114	38	0	73	86	31	116	61	11	14	0	86	1
	Ieri	847	14	3	1	15	52	44	27	86	23	109	34	0	70	82	30	100	48	11	13	0	84	1
	2025	1440	48	5	5	23	83	65	40	167	33	203	62	5	112	133	53	154	96	13	21	2	116	1
Elementari	Oggi	601	16	3	1	9	35	32	15	58	15	86	26	0	51	59	19	66	34	7	7	0	62	0
	Ieri	556	11	3	1	9	34	30	14	55	15	84	24	0	49	56	18	54	25	7	7	0	60	0
	2025	950	28	5	4	12	47	44	24	112	24	140	44	4	76	90	36	99	52	9	14	2	84	0
Giovani	Oggi	163	4	0	0	5	7	4	10	24	4	16	6	0	14	15	8	21	8	3	0	0	13	1
	Ieri	152	2	0	0	5	7	4	10	21	4	15	6	0	13	14	8	19	7	3	0	0	13	1
	2025	236	9	0	1	7	12	5	11	29	4	32	10	0	23	21	10	28	9	3	1	0	20	1
Giov. Qual.	Oggi	42	2	0	0	1	3	4	1	5	0	0	3	0	3	3	2	7	5	1	1	0	1	0
	Ieri	39	1	0	0	1	3	4	1	4	0	0	2	0	3	3	2	7	5	1	1	0	1	0
	2025	60	2	0	0	2	4	6	2	4	0	3	3	0	4	5	2	13	7	1	1	0	1	0
Formatori	Oggi	0	0	0	0	0	0	0	0	0	0	0	0	0	0	0	0	0	0	0	0	0	0	0
	Ieri	0	0	0	0	0	0	0	0	0	0	0	0	0	0	0	0	0	0	0	0	0	0	0
	2025	0	0	0	0	0	0	0	0	0	0	0	0	0	0	0	0	0	0	0	0	0	0	0
Ins. Elem.	Oggi	111	2	0	0	0	8	6	2	6	4	12	3	0	5	9	2	22	14	0	6	0	10	0
	Ieri	100	0	0	0	0	8	6	2	6	4	10	2	0	5	9	2	20	11	0	5	0	10	0
	2025	194	9	0	0	2	20	10	3	22	5	28	5	1	9	17	5	14	28	0	5	0	11	0
Arbitri		ITA	ABR	ALT	BAS	CAL	CAM	EMI	FVG	LAZ	LIG	LOM	MAR	MOL	PIE	PUG	SAR	SIC	TOS	TRE	UMB	VAL	VEN	EST
Totali	Oggi	296	9	5	0	6	21	23	9	30	11	32	11	0	24	25	13	28	13	4	5	0	26	1
	Ieri	270	9	5	0	6	20	21	9	27	8	29	11	0	24	23	11	21	13	4	5	0	23	1
	2025	342	14	6	1	17	22	21	10	34	7	41	10	1	28	28	18	32	17	5	6	0	23	1
Internaz.	Oggi	33	0	1	0	1	3	2	0	1	0	6	0	0	6	0	2	1	1	0	1	0	7	1
	Ieri	33	0	1	0	1	3	2	0	1	0	6	0	0	6	0	2	1	1	0	1	0	7	1
	2025	40	1	1	0	2	3	2	0	2	0	7	0	0	6	0	2	1	2	1	1	0	8	1
FIDE	Oggi	15	3	0	0	1	1	1	0	1	1	1	0	0	0	2	1	3	0	0	0	0	0	0
	Ieri	15	3	0	0	1	1	1	0	1	1	1	0	0	0	2	1	3	0	0	0	0	0	0
	2025	16	3	0	0	1	1	0	0	1	1	2	0	1	0	2	1	3	0	0	0	0	0	0
Nazionali	Oggi	24	0	0	0	0	0	5	0	2	1	5	1	0	1	3	1	3	2	0	0	0	0	0
	Ieri	23	0	0	0	0	0	5	0	2	1	5	1	0	1	3	1	2	2	0	0	0	0	0
	2025	30	0	0	0	0	2	6	0	2	1	5	1	0	1	3	1	4	3	0	0	0	1	0
Cand. Naz.	Oggi	63	1	0	0	0	4	1	1	7	4	4	1	0	10	9	1	11	2	0	2	0	5	0
	Ieri	60	1	0	0	0	3	1	1	6	4	4	1	0	10	9	1	10	2	0	2	0	5	0
	2025	63	2	0	0	0	4	1	1	8	1	4	1	0	11	8	1	11	3	0	3	0	4	0
Regionali	Oggi	161	5	4	0	4	13	14	8	19	5	16	9	0	7	11	8	10	8	4	2	0	14	0
	Ieri	139	5	4	0	4	13	12	8	17	2	13	9	0	7	9	6	5	8	4	2	0	11	0
	2025	193	8	5	1	14	12	12	9	21	4	23	8	0	10	15	13	13	9	4	2	0	10	0

'Oggi' indica i dati aggiornati; 'Ieri' i dati del numero precedente; '2025' i dati dello scorso anno; in blu se Oggi supera Ieri; in rosso se Oggi supera lo scorso anno. Nota: le Carte Scolastiche sono riferite all'anno scolastico (da settembre a giugno).