



## una foto al giorno



Lotar Schmid



## la domanda del giorno

[Argomento]

RSE - Regolamento Semilampo

[Domanda n. 12]

**A chi vanno inviate le richieste relative ai tornei validi per le variazioni Elo Rapid?**

[Risposta]

Devono essere inviate al Comitato Regionale di competenza che, dopo l'approvazione, inserirà i tornei nel Calendario Nazionale.

[\[tutte le FAQ della FSI\]](#)



## un pensiero al giorno

Il bello degli scacchi per corrispondenza è che si può fumare durante la partita.

*John Knudsen*



## il quiz del giorno

E. Melnichenko (1987)

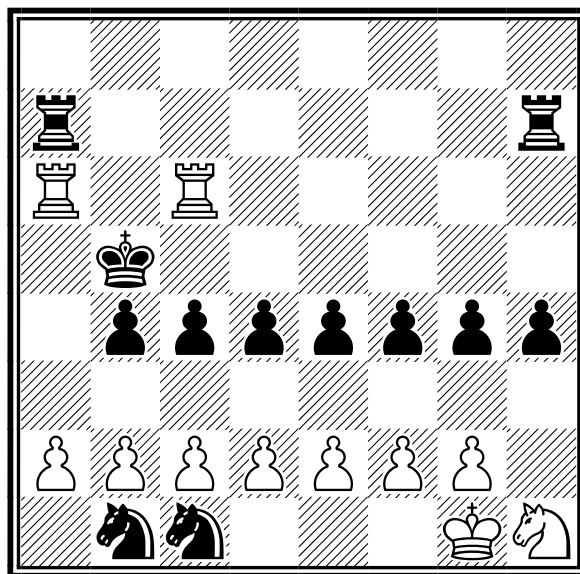

**Il Bianco muove e patta**

[Soluzione sul prossimo numero]



## quiz numero precedente

M. Zinar (1986)

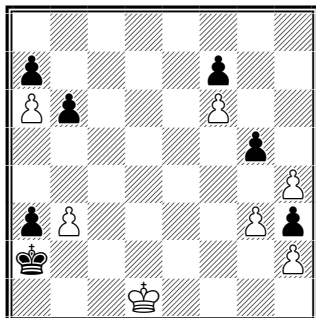

**Il Bianco muove e vince**

1.Rc2 g4 2.h5 b5 3.h6 b4 4.h7 Ra1 5.h8=C! a2 6.Cg6! fxg6 7.f7 g5 8.Rd3!  
(8.Rd2? Rb2 9.f8=D a1=D 10.Df6+ Rb1 11.Dxa1+ Rxa1 12.Rd3 Rb2 13.Rc4 Ra3  
e vince il Nero) 8...Rb2 9.f8=A!! (9.f8=D? a1=D 10.Df6+ Rxb3 11.Dxa1 stallo)  
9...a1=D 10.Ag7+ Rb1 11.Axa1 Rxa1 12.Rc4 e vince



## tornei validi per categorie, Elo Italia e FIDE

|  | Data Inizio/Fine      | Denominazione  | Pr. Reg. |
|--|-----------------------|--|----------|
|  | 19-03-2026 23-04-2026 | <b>8Â° Torneo infrasettimanale cittÃ di Amelia</b><br><i>Luogo:</i> Amelia<br><i>Note:</i> Sede di gioco sala AgorÃ via della Repubblica, 114 Amelia ( Terni)<br><i>Email:</i> <a href="mailto:arroccorocchetti@gmail.com">arroccorocchetti@gmail.com</a><br><i>Sito:</i> <a href="http://www.agonfievele.org">http://www.agonfievele.org</a>  | TR UMB   |
|  | 20-03-2026 22-03-2026 | <b>7Ã TORNEO INTENAZIONALE CITTA' DI TREVISO</b><br><i>Luogo:</i> TREVISO<br><i>Note:</i> SEDE DI GIOCO: BIBLIOTECA DI CITTA' GIARDINO "A. ZANZOTTO" VIA GIACOMELLI, 10 TREVISO<br>TORNEO SUDDIVISO IN: MASTER ELO>1900, OPEN A: ELO1700), OPEN B ELO>1750, OPEN C ELO<br><i>Email:</i> <a href="http://WWW.SCACCHITREVISO.IT">WWW.SCACCHITREVISO.IT</a><br><i>Sito:</i> <a href="http://www.vesus.org">http://www.vesus.org</a>   | TV VEN   |
|  | 20-03-2026 22-03-2026 | <b>CIS 2026 - Rag. A2.12 - B.23_24 - C.43_44_45_46_47_48, Promozione Sicilia</b><br><i>Luogo:</i> Scoglitti<br><i>Note:</i> sede di gioco: Hotel Athena - Scoglitti (RG)<br><i>Email:</i> <a href="mailto:info@mattipergliscacchi.it">info@mattipergliscacchi.it</a><br><i>Sito:</i> <a href="http://www.siciliascacchi.it">http://www.siciliascacchi.it</a><br><i>Arbitri:</i> da designare   | RG SIC   |
|  | 20-03-2026 22-03-2026 | <b>CIS 2026 - Serie Promozione (6)</b><br><i>Luogo:</i> Cinisello Balsamo<br><i>Note:</i> Sede: Piazza Costa 23, (Centro Anziani Auser) - Tel 3389395624 - Org: ASD Scacchi Cinisello<br><i>Email:</i> <a href="mailto:info@scacchicinisello.it">info@scacchicinisello.it</a><br><i>Sito:</i> <a href="http://www.federscacchi.com/fsi/index.php/eventi/cis">http://www.federscacchi.com/fsi/index.php/eventi/cis</a><br><i>Arbitri:</i> Balzarini   | MI LOM   |
|  | 20-03-2026 22-03-2026 | <b>**ANNULLATO** CIS 2026 - Serie Promozione (2)</b><br><i>Luogo:</i> Mantova<br><i>Note:</i> Sede: Arci Salardi, via Vittorino da Feltre, 79/81 - Tel 349-3573174 - Org: ASD Mantova Scacchi<br><i>Email:</i> <a href="mailto:e_trazzi@hotmail.com">e_trazzi@hotmail.com</a><br><i>Sito:</i> <a href="http://www.federscacchi.com/fsi/index.php/eventi/cis">http://www.federscacchi.com/fsi/index.php/eventi/cis</a><br><i>Arbitri:</i> Gisolini  | MN LOM   |
|  | 20-03-2026 22-03-2026 | <b>57Ã CIS 2026 raggruppamento Abruzzo A1_6 A2_8 B15 C27 e Promozione</b><br><i>Luogo:</i> Montesilvano<br><i>Note:</i> Sede di gioco: Grand Hotel Adriatico in via Carlo Maresca 10- Montesilvano.Info Andrea Rebeggiani 3386756623<br><i>Email:</i> <a href="mailto:andrea.rebeggiani@gmail.com">andrea.rebeggiani@gmail.com</a><br><i>Sito:</i> <a href="http://www.federscacchi.com/fsi/index.php/eventi/cis">http://www.federscacchi.com/fsi/index.php/eventi/cis</a><br><i>Arbitri:</i> Al Giuseppe Buonocore AF Gianluca Mircoli AN Giovanni Lattanzi | PE ABR   |
|  | 20-03-2026 24-04-2026 | <b>28Ã Memorial Berruto</b><br><i>Luogo:</i> Nichelino<br><i>Note:</i> Org. Nichelino - sede di gioco: Via Damiano Chiesa 12, Nichelino - Open A integrale e Open B<br><i>Email:</i> <a href="mailto:info@scacchinichelino.it">info@scacchinichelino.it</a><br><i>Sito:</i> <a href="http://www.scacchinichelino.it">http://www.scacchinichelino.it</a><br><i>Arbitri:</i> ACN Tobia   | TO PIE   |
|  | 21-03-2026 22-03-2026 | <b>CIA 2026 - Campionato provinciale di ForlÃ--Cesena</b><br><i>Luogo:</i> ForlÃ-<br><i>Note:</i> c/o Oratorio Santa Rita, Via Carlo Seganti, 54. Iscrizione: 35 â,-. U18 e donne: 25 â,-. Montepremi: 370 â,-<br><i>Email:</i> <a href="mailto:robertopetrini399@gmail.com">robertopetrini399@gmail.com</a><br><i>Sito:</i> <a href="http://vesus.org/tournament/ool6GqK8">http://vesus.org/tournament/ool6GqK8</a><br><i>Arbitri:</i> AN Lucchi  | FC EMI   |
|  | 22-03-2026 22-03-2026 | <b>1Ã TORNEO GIOVANILE SAVERIO LOMOLINO</b><br><i>Luogo:</i> Trani<br><i>Note:</i> Iscrizione euro 15.<br><i>Email:</i> <a href="mailto:f.carbonara@alice.it">f.carbonara@alice.it</a><br><i>Sito:</i> <a href="http://www.federscacchipuglia.it">http://www.federscacchipuglia.it</a>   | BT PUG   |



## tornei giovanili

|   | Data Inizio/Fine      | Denominazione   | Pr. | Reg. |
|---|-----------------------|---|-----|------|
|    | 20-03-2026 20-03-2026 | <b>TSS 2026 - Fase Provinciale Torino Scuole Secondarie 2Â° Grado</b><br><i>Luogo:</i> Nichelino<br><i>Note:</i> Org. Scacchi Nichelino - sede di gioco: Via Damiano Chiesa 12, Nichelino - massimo 30 squadre<br><i>Email:</i> <a href="mailto:info@scacchinichelino.it">info@scacchinichelino.it</a><br><i>Sito:</i> <a href="http://www.scacchinichelino.it">http://www.scacchinichelino.it</a><br><i>Arbitri:</i> ACN Bergero - ACN Tobia   | TO  | PIE  |
|    | 20-03-2026 20-03-2026 | <b>TSS 2026 FASE PROVINCIALE AVELLINO Primarie e Scuole Secondarie di 1Â° grado</b><br><i>Luogo:</i> MONTELLA<br><i>Note:</i> Sede di gioco: IC Palatucci, Via F. de Sanctis - Montella (AV) VALIDO PER LE QUALIFICAZIONI ALLA FASE REGIONALE<br><i>Email:</i> <a href="mailto:michele-lanza@libero.it">michele-lanza@libero.it</a><br><i>Arbitri:</i> Da designare   | AV  | CAM  |
|    | 21-03-2026 21-03-2026 | <b>[TSS26] Fase Provinciale FVG GORIZIA</b><br><i>Luogo:</i> Cormons<br><i>Note:</i> Sede di gioco: presso Istituto G. Pascoli in viale Roma, 19  | GO  | FVG  |
|    | 21-03-2026 21-03-2026 | <b>TSS 2025/2026 - fase provinciale Udine - secondarie di 2Â° grado</b><br><i>Luogo:</i> Udine  | UD  | FVG  |
|    | 21-03-2026 21-03-2026 | <b>[TSS26] Fase Provinciale FVG PORDENONE</b><br><i>Luogo:</i> Porcia<br><i>Note:</i> Sede di gioco: presso la palestra comunale di Porcia  | PN  | FVG  |
|    | 21-03-2026 21-03-2026 | <b>CS TSS 2026 - Fase regionale primarie e secondarie Emilia-Romagna</b><br><i>Luogo:</i> Ferrara<br><i>Note:</i> c/o Centro sociale 'Il quadrifoglio', Via Savonuzzi, 54. Preiscrizione obbligatoria entro il 19 marzo. Per info: +393939747623 (Dentale)<br><i>Email:</i> <a href="mailto:antonio.dent@libero.it">antonio.dent@libero.it</a><br><i>Sito:</i> <a href="http://vesus.org/event/k0gBVTWF/">http://vesus.org/event/k0gBVTWF/</a><br><i>Arbitri:</i> da designare  | FE  | EMI  |
|  | 21-03-2026 21-03-2026 | <b>TSS 2025/2026 - fase provinciale Gorizia - primarie e secondarie di ogni grado</b><br><i>Luogo:</i> Cormons<br><i>Note:</i> Sede di gioco: Ist. Comprensivo "G. Pascoli" - Cormons "Viale Roma, 19"  | GO  | FVG  |
|  | 21-03-2026 21-03-2026 | <b>[TSS26] Fase Provinciale FVG UDINE - Secondarie di 2Â° Grado</b><br><i>Luogo:</i> Udine<br><i>Note:</i> Sede di gioco: presso l'Istituto Bertoni   | UD  | FVG  |
|  | 21-03-2026 21-03-2026 | <b>Trofeo Scacchi Scuola 2026 Fase Provinciale Scuole Primarie e Secondarie di 1Â° e 2Â° gAN</b><br><i>Luogo:</i> Palabaldinelli Osimo, Via Striscioni, 82, 60027<br><i>Email:</i> <a href="mailto:murcio94@live.it">murcio94@live.it</a><br><i>Sito:</i> <a href="https://www.comitatoregionalemarche.com/">https://www.comitatoregionalemarche.com/</a><br><i>Arbitri:</i> da designare   |     | MAR  |
|  | 21-03-2026 21-03-2026 | <b>TSS 2026 - Fase Provinciale di Asti</b><br><i>Luogo:</i> Asti<br><i>Note:</i> Org. Asti sempre Uniti - sede di gioco: Polo Universitario, Piazzale Fabrizio De Andr , Asti - Tornei Primaria, secondaria di I Grado, secondaria 2Â° grado Allievi e Juniores - info Ronzano 347-3245021, Venturino 340-8221593<br><i>Email:</i> <a href="mailto:astiscacchi@yahoo.it">astiscacchi@yahoo.it</a><br><i>Sito:</i> <a href="http://www.astiscacchi.it">http://www.astiscacchi.it</a><br><i>Arbitri:</i> AR Menniti - AR Sangioanni | AT  | PIE  |
|  | 22-03-2026 22-03-2026 | <b>CIGU18 Provinciale Reggio Calabria</b><br><i>Luogo:</i> Roccella Jonica<br><i>Note:</i> Sede di gioco: (Ex) Convento dei Minimi di San Francesco - Largo Molinero 89047 Roccella Jonica (RC)<br><i>Email:</i> <a href="mailto:adsscaccomatto@gmail.com">adsscaccomatto@gmail.com</a><br><i>Sito:</i> <a href="https://vesus.org/event/Opgv3FaS">https://vesus.org/event/Opgv3FaS</a><br><i>Arbitri:</i> da designare   | RC  | CAL  |
|  | 22-03-2026 22-03-2026 | <b>CIGU18 Provinciale Cosenza</b><br><i>Luogo:</i> Corigliano-Rossano<br><i>Note:</i> Sede di gioco: Tokyo Fusion Sushi - Viale Regina Margherita 244, 87064 Corigliano-Rossano CS<br><i>Email:</i> <a href="mailto:a.s.d.jonicascacchi.a28@gmail.com">a.s.d.jonicascacchi.a28@gmail.com</a><br><i>Sito:</i> <a href="https://www.vegareults.com/vr/4889">https://www.vegareults.com/vr/4889</a><br><i>Arbitri:</i> AR Nudo Davide  | CS  | CAL  |



23-03-2026 23-03-2026 **TSS 2026 Fase Provinciale di Pescara Secondarie di 2<sup>o</sup> grado**

PE ABR

*Luogo:* Pescara

*Note:* Sede di gioco: Liceo Scientifico Statale Leonardo Da Vinci Pescara-Strada Colle Marino, 73 65125 Pescara PE

Scadenza iscrizioni: 20 Marzo 2026

*Email:* [aky100cu@gmail.com](mailto:aky100cu@gmail.com)

*Sito:* <http://vesus.org>

*Arbitri:* da designare



## tornei validi per l'Elo Rapid FIDE



**Data Inizio/Fine**

**Denominazione**

**Pr. Reg.**

21-03-2026 21-03-2026

**CIGU18 2026 - Torneo di qualificazione Prato 3**

PO TOS

*Luogo:* Prato

*Note:* c/o Via Onorato Bambini, 16. Chiusura iscrizioni: ore 13:45. Primo turno: ore 14. Iscrizione: 10 €, Montepremi: medaglie

*Email:* [infopratoscacchi@gmail.com](mailto:infopratoscacchi@gmail.com)

*Sito:* <http://vesus.org/event/TpUtPFG1>

*Arbitri:* AR Elisacci



21-03-2026 21-03-2026

**II Edizione "Il 64 di S. Ambrogio"**

MB LOM

*Luogo:* Seregno

*Note:* Sede: Viale Edison 54 c/o Oratorio di S. Ambrogio - Open Integrale - Tel 3450391730 - Org: ASD Mikhail Tal - Montepremi: 220 eur, Iscrizione: 15 eur - Preiscr. su vesus.org

*Email:* [tal@scacchilentate.it](mailto:tal@scacchilentate.it)

*Sito:* <http://www.scacchilentate.it>

*Arbitri:* Biffi



21-03-2026 21-03-2026

**Memorial Frank ALCEO**

RM LAZ

*Luogo:* Roma

*Note:* Sede di gioco: via Luigi Pulci, 14. Inizio torneo: ore 15.30. Iscrizione entro le 12.00 del 21/3. Parcheggio convenzionato.

*Email:* [info@accademiascacchiroma.it](mailto:info@accademiascacchiroma.it)

*Sito:* <http://www.accademiascacchiroma.it>

*Arbitri:* Da designare



21-03-2026 21-03-2026

**\*ANNULLATO\*2<sup>o</sup> Torneo Giovanile U18 Roseto Valido per la Finale CIG U18 2026**

TE ABR

*Luogo:* Roseto degli Abruzzi

*Note:* Sede di gioco: Lido d'Abruzzo Via Makarska 1-Roseto-Iscrizione €, 10- Accredito entro le ore 14,30-inizio ore 15-per info: Adele 3498106822

*Email:* [torridegliabruzzo@gmail.com](mailto:torridegliabruzzo@gmail.com)

*Sito:* <http://vesus.org>

*Arbitri:* da designare



21-03-2026 21-03-2026

**\*ANNULLATO\*1<sup>o</sup> TORNEO RAPID FIDE Roseto 2026**

TE ABR

*Luogo:* Roseto degli Abruzzi

*Note:* Sede di gioco: Lido d'Abruzzo Via Makarska 1-Roseto-Iscrizione €, 15- Accredito entro le ore 14,30-inizio ore 15-per info: Adele 3498106822

*Email:* [torridegliabruzzo@gmail.com](mailto:torridegliabruzzo@gmail.com)

*Sito:* <http://vesus.org>

*Arbitri:* da designare



21-03-2026 21-03-2026

**4<sup>o</sup> Doberdob Rapid € Rondolina**

GO FVG

*Luogo:* Doberdob del Lago

*Email:* [labscacchieventi@gmail.com](mailto:labscacchieventi@gmail.com)

*Sito:* <http://www.laboratorioscacchi.com/>



22-03-2026 22-03-2026

**41<sup>o</sup> Rapid Fide CIG U18**

SV LIG









*Luogo:* Savona

*Note:* Il torneo si svolgerà presso Il Castelletto € Via Santuario 38 € Savona. Ore 08.00 chiusura iscrizioni inizio torneo 08.30. Costo iscrizione: 15€,

*Email:* [info@ilcastelletto.org](mailto:info@ilcastelletto.org)

*Sito:* <http://www.ilcastelletto.org>

*Arbitri:* da definire

|   |            |            |   |    |     |
|---|------------|------------|---|----|-----|
|    | 22-03-2026 | 22-03-2026 | <b>CIG 2026 - Campionato Provinciale Novara</b>   | NO | PIE |
|   |            |            | <i>Luogo:</i> Novara  |    |     |
|   |            |            | <i>Note:</i> Org. SSN - Sede di gioco: Largo Cantore 10, Novara - Torneo valido per qualificazione CIG 2026 - Montepremi in coppe e medaglie - iscrizione â,- 10 - info Fusco 335-5675052   |    |     |
|   |            |            | <i>Email:</i> <a href="mailto:fuscorob@libero.it">fuscorob@libero.it</a>  |    |     |
|   |            |            | <i>Arbitri:</i> IA Mancin - AR Palumbo  |    |     |
|    | 22-03-2026 | 22-03-2026 | <b>Championchess League 2026 - 2^ Tappa</b>   | LI | TOS |
|   |            |            | <i>Luogo:</i> Livorno   |    |     |
|   |            |            | <i>Note:</i> c/o Circolo ARCI di Collinaia, Via Grotta delle Fate, 114. Chiusura iscrizioni: ore 9:30. Primo turno: ore 10. A: over 1800. B: 1600-1800. C: under 1600. Iscrizione: 25 â,-. Montepremi: ticket per la finale                           |    |     |
|   |            |            | <i>Email:</i> <a href="mailto:tornei@livornoscacchi.it">tornei@livornoscacchi.it</a>  |    |     |
|   |            |            | <i>Sito:</i> <a href="http://vesus.org/event/1hSifbzt">http://vesus.org/event/1hSifbzt</a>  |    |     |
|   |            |            | <i>Arbitri:</i> AR Cicutтини  |    |     |
|    | 22-03-2026 | 22-03-2026 | <b>CIGU18 2026 - Campionato provinciale di Grosseto</b>   | GR | TOS |
|   |            |            | <i>Luogo:</i> Grosseto  |    |     |
|   |            |            | <i>Note:</i> c/o Centro Commerciale Aurelia Antica, Via Aurelia Antica, 46. Chiusura iscrizioni: ore 14:30. Primo turno: ore 14:45. Iscrizione: 15 â,-  |    |     |
|   |            |            | <i>Email:</i> <a href="mailto:presidente@mattoallaprossima.it">presidente@mattoallaprossima.it</a>  |    |     |
|   |            |            | <i>Sito:</i> <a href="http://vesus.org/tournament/f5nC6ANs">http://vesus.org/tournament/f5nC6ANs</a>  |    |     |
|   |            |            | <i>Arbitri:</i> AR Graziani   |    |     |
|    | 22-03-2026 | 22-03-2026 | <b>9Â° Open Giovanile - Porto Sant'Elpidio</b>  | FM | MAR |
|   |            |            | <i>Luogo:</i> Croce Verde, via del Palo - Porto Sant'Elpidio  |    |     |
|   |            |            | <i>Email:</i> <a href="mailto:iscrizioni@avampostonline.com">iscrizioni@avampostonline.com</a>  |    |     |
|   |            |            | <i>Sito:</i> <a href="http://www.avampostonline.com">http://www.avampostonline.com</a>  |    |     |
|   |            |            | <i>Arbitri:</i> da designare  |    |     |
|    | 22-03-2026 | 22-03-2026 | <b>CIGU18 2026 - Campionato provinciale di Bologna</b>  | BO | EMI |
|   |            |            | <i>Luogo:</i> Bologna   |    |     |
|   |            |            | <i>Note:</i> c/o Ca' Rossa, Viale Felsina, 52. Chiusura iscrizioni: ore 9:15. Primo turno: ore 9:30. Iscrizione: 15 â,-   |    |     |
|   |            |            | <i>Email:</i> <a href="mailto:info@circoloscacchisticobolognese.it">info@circoloscacchisticobolognese.it</a>  |    |     |
|   |            |            | <i>Sito:</i> <a href="http://vesus.org/event/hxvIWyu0">http://vesus.org/event/hxvIWyu0</a>  |    |     |
|   |            |            | <i>Arbitri:</i> da designare  |    |     |
|  | 22-03-2026 | 22-03-2026 | <b>CIG 2026 - Campionato Provinciale Giovanile di MILANO</b>  | MI | LOM |
|   |            |            | <i>Luogo:</i> Parabiago   |    |     |
|   |            |            | <i>Note:</i> Sede: Oratorio GesÃ¹ Crocefisso, Piazza Paolo VI, 1 - Valido per qualificazioni finale CIG U18 2026 - Tel 3285606966 - Org: ASD LA TORRE Parabiago, ASD Lainatescacchi - Montepremi: Coppe e medaglie, Iscrizione: 15 eur (max 150 iscr) |    |     |
|   |            |            | <i>Email:</i> <a href="mailto:info@lainatescacchi.it">info@lainatescacchi.it</a>  |    |     |
|   |            |            | <i>Sito:</i> <a href="http://www.lainatescacchi.it">http://www.lainatescacchi.it</a>  |    |     |
|   |            |            | <i>Arbitri:</i> Ottolini (princ), ANDRYEYeva, Pozzi   |    |     |
|  | 22-03-2026 | 22-03-2026 | <b>99Â° Rapid CRP Veloce Club</b>   | TO | PIE |
|   |            |            | <i>Luogo:</i> Pinerolo  |    |     |
|   |            |            | <i>Note:</i> Org. Veloce Club - sede di gioco: Piazza Santa Croce 3, Pinerolo - Open Integrale valido per circuito Rapid Play - montepremi â,- 500 - iscrizione â,- 25 - info 338-2783857   |    |     |
|   |            |            | <i>Email:</i> <a href="mailto:info@veloceclub.com">info@veloceclub.com</a>  |    |     |
|   |            |            | <i>Sito:</i> <a href="http://www.veloceclub.com">http://www.veloceclub.com</a>  |    |     |
|   |            |            | <i>Arbitri:</i> ACN Pons - AR Marengo   |    |     |
|  | 22-03-2026 | 22-03-2026 | <b>Torneo di qualificazione al CIG 2026 di marzo di Ostia Scacchi</b>   | RM | LAZ |
|   |            |            | <i>Luogo:</i> Ostia   |    |     |
|   |            |            | <i>Note:</i> Valido qualificazione Campionato Italiano Giovanile 2026. Sede di gioco: Via Galli della Mantica n. 42-44 - Ostia. Inizio ore 15.00.   |    |     |
|   |            |            | <i>Email:</i> <a href="mailto:info@ostiascacchi.it">info@ostiascacchi.it</a>  |    |     |
|   |            |            | <i>Sito:</i> <a href="http://www.ostiascacchi.it">http://www.ostiascacchi.it</a>  |    |     |
|   |            |            | <i>Arbitri:</i> Da designare  |    |     |
|  | 22-03-2026 | 22-03-2026 | <b>4Â° Torneo Giovanile di Roncade</b>  | TV | VEN |
|   |            |            | <i>Luogo:</i> BIANCADE DI RONCADE   |    |     |
|   |            |            | <i>Note:</i> sede di gioco: Centro Parrocchiale "B. Enrico da Bolzano" Via Paris Bordone, 1- 31056 Biancade di Roncade (TV)   |    |     |
|   |            |            | <i>Email:</i> <a href="mailto:giani.boscolo@tiscali.it">giani.boscolo@tiscali.it</a>  |    |     |
|   |            |            | <i>Sito:</i> <a href="https://vesus.org/event/An18FdI2">https://vesus.org/event/An18FdI2</a>  |    |     |



## tornei validi per l'Elo Blitz FIDE

| Data Inizio/Fine      | Denominazione  | Pr. Reg. |
|-----------------------|--|----------|
| 18-03-2026 18-03-2026 | <b>4Â° Blitz della Donna</b><br><i>Luogo:</i> Torino<br><i>Note:</i> Org. LTB - sede di gioco: Bocciofila La Verdolina, Via Battista Bena 10/A, Torino - Open Integrale - montepremi â,- 220 - iscrizione â,- 15 - info lacomussi 339-7703130<br><i>Email:</i> <a href="mailto:agonistica@liberotorneificioscacchi.it">agonistica@liberotorneificioscacchi.it</a><br><i>Sito:</i> <a href="http://www.liberotorneificioscacchi.it">http://www.liberotorneificioscacchi.it</a><br><i>Arbitri:</i> ACN Bosetti | TO PIE   |
| 21-03-2026 21-03-2026 | <b>15Â° Campionato Regionale Blitz Sicilia</b><br><i>Luogo:</i> Scoglitti<br><i>Note:</i> Sede di gioco Athena resort<br><i>Email:</i> <a href="mailto:info@mattipergliscacchi.it">info@mattipergliscacchi.it</a><br><i>Sito:</i> <a href="http://www.mattipergliscacchi.it">http://www.mattipergliscacchi.it</a><br><i>Arbitri:</i> da designare  | RG SIC   |
| 21-03-2026 21-03-2026 | <b>8Â° Double Attack</b><br><i>Luogo:</i> via Enzo Ferrari n. 34/A, Civitanova Marche<br><i>Note:</i> Doppio Torneo Blitz<br><i>Email:</i> <a href="mailto:asdalfierenerocivitanova@gmail.com">asdalfierenerocivitanova@gmail.com</a><br><i>Sito:</i> <a href="https://vesus.org/event/1ealFESn">https://vesus.org/event/1ealFESn</a> .<br><i>Arbitri:</i> da designare  | MC MAR   |
| 22-03-2026 22-03-2026 | <b>Campionato Regionale Blitz</b><br><i>Luogo:</i> Porcia<br><i>Note:</i> Sede di gioco: Auditorium Diemoz, Porcia<br><i>Email:</i> <a href="mailto:mattocalcolato@gmail.com">mattocalcolato@gmail.com</a><br><i>Sito:</i> <a href="http://www.mattocalcolato.it">http://www.mattocalcolato.it</a>   | PN FVG   |



## altre manifestazioni

| Data Inizio/Fine      | Denominazione  | Pr. Reg. |
|-----------------------|--|----------|
| 18-03-2026 18-03-2026 | <b>TSS 2026 - Scuole Secondarie di IÂ° grado - Fase Provinciale di BERGAMO</b><br><i>Luogo:</i> Bergamo<br><i>Note:</i> Sede: Casa dello Sport, Via Monte Gleno, 2/L (Bus nÂ° 7 da Stazione treni > fermata 206) - Assoluto e Femminile - Tel 3450773669 - Org: Asd SocietÃ Scacchistica Bergamo<br><i>Email:</i> <a href="mailto:bergamoscacchi@gmail.com">bergamoscacchi@gmail.com</a><br><i>Sito:</i> <a href="http://vesus.org/tss26">http://vesus.org/tss26</a><br><i>Arbitri:</i> Palma, Cardamone | BG LOM   |
| 18-03-2026 18-03-2026 | <b>TSS 2026 - Scuole Secondarie di IIÂ° grado Ctg Juniores - Fase Provinciale MILANO</b><br><i>Luogo:</i> Milano<br><i>Note:</i> Sede: Via De Amicis 17 c/o Circolo I Navigli, Artisti e Patriottica - Assoluto e Femminile - Tel 3334742422 - Org: Accademia Scacchi Milano<br><i>Email:</i> <a href="mailto:info@accademiascacchimilano.com">info@accademiascacchimilano.com</a><br><i>Sito:</i> <a href="http://vesus.org/tss26">http://vesus.org/tss26</a><br><i>Arbitri:</i> Balzarini, De Angelis  | MI LOM   |
| 19-03-2026 20-03-2026 | <b>TSS provinciale Lecce 2026</b><br><i>Luogo:</i> Lecce<br><i>Email:</i> <a href="mailto:leveranoscacchi.soc@federscacchipuglia.it">leveranoscacchi.soc@federscacchipuglia.it</a><br><i>Sito:</i> <a href="http://www.federscacchipuglia.it">http://www.federscacchipuglia.it</a>   | LE PUG   |
| 19-03-2026 19-03-2026 | <b>TSS 2026 - Scuole Primarie - Fase Provinciale di BERGAMO</b><br><i>Luogo:</i> Bergamo<br><i>Note:</i> Sede: Casa dello Sport, Via Monte Gleno, 2/L (Bus nÂ° 7 da Stazione treni > fermata 206) - Assoluto e Femminile - Tel 3450773669 - Org: Asd SocietÃ Scacchistica Bergamo<br><i>Email:</i> <a href="mailto:bergamoscacchi@gmail.com">bergamoscacchi@gmail.com</a><br><i>Sito:</i> <a href="http://vesus.org/tss26">http://vesus.org/tss26</a><br><i>Arbitri:</i> Palma                           | BG LOM   |
| 19-03-2026 19-03-2026 | <b>TSS 2026 Fase Provinciale di Belluno Scuole Secondarie di 2Â° grado</b><br><i>Luogo:</i> belluno<br><i>Note:</i> sede di gioco: Ristorante Excalibur (Via Tiziano Vecellio, 5, 32100 Belluno BL)<br><i>Email:</i> <a href="mailto:francescobuzzatti@gmail.com">francescobuzzatti@gmail.com</a><br><i>Sito:</i> <a href="http://https://vesus.org/tss26">http:// https://vesus.org/tss26</a><br><i>Arbitri:</i> Da designare   | BL VEN   |



20-03-2026 20-03-2026 **TSS 2026 - Scuole Primarie, Secondarie di I<sup>A</sup>° e II<sup>A</sup>° grado - Fase Prov. di MONZA a BRIANMB** LOM

*Luogo:* Monza

*Note:* Sede: IP MADDALENA DI CANOSSA, via Santa Croce, 5 - Assoluto e Femminile - Tel 3333205965 - Org: ASD Scuola Scacchi Cormano

*Email:* [segreteria@scacchicormano.it](mailto:segreteria@scacchicormano.it)

*Sito:* <http://vesus.org/tss26>

*Arbitri:* Palma



20-03-2026 20-03-2026 **TSS 2026 - Scuole Primarie - Fase provinciale di COMO** CO LOM

*Luogo:* Albese con Cassano

*Note:* Sede: Centro Polifunzionale via C. Colombo 4 - Assoluto e Femminile - Tel 3484226901 - Org: Circolo Scacchi Città di Como

*Email:* [pavoni.flavio@libero.it](mailto:pavoni.flavio@libero.it)

*Sito:* <http://vesus.org/tss26>

*Arbitri:* Gisolini



20-03-2026 20-03-2026 **TSS 2026 - Scuole Secondarie I<sup>A</sup>° e II<sup>A</sup>° grado - Fase provinciale di MANTOVA** MN LOM

*Luogo:* Asola

*Note:* Sede: IC Asola, via Raffaello Sanzio, 4 - Assoluto e Femminile - Tel 3331864957 - Org: A.S.D. Mantova Scacchi

*Email:* [gbozzoli58@gmail.com](mailto:gbozzoli58@gmail.com)

*Sito:* <http://vesus.org/tss26>

*Arbitri:* La Venia

[\[Scarica tutte le 214290 partite presenti in 4750 file\]](#)

[\[Contatta il responsabile: partite@federscacchi.it\]](mailto:partite@federscacchi.it)

## ultime novità dal sito arbitrale



### ultimi verbali delle riunioni della CAF immessi o modificati

| Data       | Descrizione                               |
|------------|---|
| 05-03-2026 | Verbale riunione CAF del 21 febbraio 2026 |
| 05-03-2026 | Verbale conferenza arbitri 2026           |

[\[la pagina dei verbali del sito della CAF\]](#)



### ultimi documenti immessi o modificati

| Data       | Descrizione   |
|------------|---|
| 05-03-2026 | Relazioni Presidente - Relazioni dal Seminario nazionale (2026 Imola) |

[\[la pagina dei documenti del sito della CAF\]](#)





# i numeri della federazione



| Societ      |         | ITA   | ABR | ALT | BAS | CAL | CAM  | EMI  | FVG | LAZ  | LIG | LOM  | MAR | MOL | PIE  | PUG  | SAR | SIC  | TOS  | TRE | UMB | VAL | VEN  | EST |   |
|-------------|---------|-------|-----|-----|-----|-----|------|------|-----|------|-----|------|-----|-----|------|------|-----|------|------|-----|-----|-----|------|-----|---|
| Totali      | Oggi    | 389   | 10  | 3   | 3   | 11  | 22   | 21   | 16  | 40   | 12  | 56   | 14  | 4   | 29   | 28   | 17  | 32   | 22   | 5   | 9   | 1   | 34   | 0   |   |
|             | Ieri    | 388   | 10  | 3   | 3   | 11  | 22   | 21   | 16  | 39   | 12  | 56   | 14  | 4   | 29   | 28   | 17  | 32   | 22   | 5   | 9   | 1   | 34   | 0   |   |
|             | 2025    | 372   | 10  | 2   | 4   | 10  | 20   | 19   | 16  | 37   | 12  | 55   | 14  | 5   | 28   | 25   | 15  | 32   | 22   | 5   | 10  | 0   | 31   | 0   |   |
| Tesserati   |         | ITA   | ABR | ALT | BAS | CAL | CAM  | EMI  | FVG | LAZ  | LIG | LOM  | MAR | MOL | PIE  | PUG  | SAR | SIC  | TOS  | TRE | UMB | VAL | VEN  | EST |   |
| Totali      | Oggi    | 17271 | 511 | 125 | 93  | 411 | 910  | 1052 | 633 | 1707 | 769 | 2915 | 631 | 71  | 1264 | 1073 | 567 | 1290 | 1065 | 208 | 288 | 16  | 1580 | 92  |   |
|             | Ieri    | 17191 | 508 | 125 | 93  | 397 | 908  | 1041 | 633 | 1700 | 769 | 2889 | 629 | 71  | 1263 | 1071 | 567 | 1282 | 1065 | 207 | 288 | 16  | 1580 | 89  |   |
|             | 2025    | 23880 | 713 | 170 | 213 | 481 | 1237 | 1468 | 973 | 2337 | 799 | 3818 | 878 | 119 | 1621 | 1467 | 921 | 2092 | 1644 | 407 | 445 | 6   | 1975 | 96  |   |
| Agonisti    | Oggi    | 7281  | 181 | 90  | 43  | 130 | 359  | 471  | 307 | 808  | 279 | 1192 | 251 | 35  | 589  | 373  | 236 | 551  | 468  | 104 | 112 | 9   | 613  | 80  |   |
|             | Ieri    | 7267  | 181 | 90  | 43  | 130 | 358  | 471  | 307 | 805  | 279 | 1190 | 251 | 35  | 589  | 373  | 236 | 546  | 468  | 104 | 112 | 9   | 613  | 77  |   |
|             | 2025    | 7690  | 173 | 104 | 42  | 123 | 369  | 525  | 325 | 834  | 294 | 1327 | 258 | 37  | 609  | 367  | 282 | 580  | 526  | 108 | 115 | 4   | 618  | 70  |   |
| Ordinari    | Oggi    | 2583  | 83  | 4   | 12  | 89  | 135  | 118  | 102 | 210  | 57  | 490  | 83  | 13  | 172  | 229  | 109 | 146  | 208  | 28  | 44  | 5   | 244  | 2   |   |
|             | Ieri    | 2571  | 83  | 4   | 12  | 89  | 135  | 108  | 102 | 210  | 57  | 490  | 81  | 13  | 171  | 229  | 109 | 147  | 208  | 28  | 44  | 5   | 244  | 2   |   |
|             | 2025    | 3475  | 116 | 9   | 29  | 82  | 235  | 170  | 131 | 281  | 84  | 634  | 116 | 26  | 248  | 255  | 139 | 232  | 225  | 72  | 71  | 2   | 307  | 11  |   |
| Junior      | Oggi    | 7407  | 247 | 31  | 38  | 192 | 416  | 463  | 224 | 689  | 433 | 1233 | 297 | 23  | 503  | 471  | 222 | 593  | 389  | 76  | 132 | 2   | 723  | 10  |   |
|             | Ieri    | 7353  | 244 | 31  | 38  | 178 | 415  | 462  | 224 | 685  | 433 | 1209 | 297 | 23  | 503  | 469  | 222 | 589  | 389  | 75  | 132 | 2   | 723  | 10  |   |
|             | 2025    | 12715 | 424 | 57  | 142 | 276 | 633  | 773  | 517 | 1222 | 421 | 1857 | 504 | 56  | 764  | 845  | 500 | 1280 | 893  | 227 | 259 | 0   | 1050 | 15  |   |
| Carte Scol. |         | ITA   | ABR | ALT | BAS | CAL | CAM  | EMI  | FVG | LAZ  | LIG | LOM  | MAR | MOL | PIE  | PUG  | SAR | SIC  | TOS  | TRE | UMB | VAL | VEN  | EST |   |
| Totali      | Oggi    | 78    | 77  | 0   | 0   | 0   | 0    | 0    | 0   | 0    | 0   | 0    | 0   | 1   | 0    | 0    | 0   | 0    | 0    | 0   | 0   | 0   | 0    | 0   | 0 |
|             | Ieri    | 78    | 77  | 0   | 0   | 0   | 0    | 0    | 0   | 0    | 0   | 0    | 1   | 0   | 0    | 0    | 0   | 0    | 0    | 0   | 0   | 0   | 0    | 0   | 0 |
|             | 2020/21 | 75    | 0   | 0   | 0   | 0   | 0    | 0    | 0   | 0    | 31  | 0    | 0   | 0   | 0    | 0    | 0   | 0    | 0    | 0   | 0   | 0   | 44   | 0   | 0 |
| Istruttori  |         | ITA   | ABR | ALT | BAS | CAL | CAM  | EMI  | FVG | LAZ  | LIG | LOM  | MAR | MOL | PIE  | PUG  | SAR | SIC  | TOS  | TRE | UMB | VAL | VEN  | EST |   |
| Totali      | Oggi    | 1244  | 41  | 3   | 2   | 24  | 87   | 58   | 31  | 125  | 27  | 173  | 57  | 5   | 98   | 111  | 39  | 141  | 81   | 15  | 18  | 2   | 105  | 1   |   |
|             | Ieri    | 1242  | 41  | 3   | 2   | 24  | 86   | 58   | 31  | 124  | 27  | 173  | 57  | 5   | 98   | 111  | 39  | 141  | 81   | 15  | 18  | 2   | 105  | 1   |   |
|             | 2025    | 1440  | 48  | 5   | 5   | 23  | 83   | 65   | 40  | 167  | 33  | 203  | 62  | 5   | 112  | 133  | 53  | 154  | 96   | 13  | 21  | 2   | 116  | 1   |   |
| Elementari  | Oggi    | 809   | 25  | 3   | 2   | 14  | 56   | 41   | 17  | 80   | 18  | 125  | 39  | 4   | 67   | 74   | 24  | 78   | 43   | 11  | 11  | 2   | 75   | 0   |   |
|             | Ieri    | 808   | 25  | 3   | 2   | 14  | 56   | 41   | 17  | 79   | 18  | 125  | 39  | 4   | 67   | 74   | 24  | 78   | 43   | 11  | 11  | 2   | 75   | 0   |   |
|             | 2025    | 950   | 28  | 5   | 4   | 12  | 47   | 44   | 24  | 112  | 24  | 140  | 44  | 4   | 76   | 90   | 36  | 99   | 52   | 9   | 14  | 2   | 84   | 0   |   |
| Giovanili   | Oggi    | 210   | 8   | 0   | 0   | 6   | 10   | 5    | 11  | 27   | 4   | 28   | 10  | 0   | 18   | 21   | 8   | 24   | 8    | 3   | 0   | 0   | 18   | 1   |   |
|             | Ieri    | 210   | 8   | 0   | 0   | 6   | 10   | 5    | 11  | 27   | 4   | 28   | 10  | 0   | 18   | 21   | 8   | 24   | 8    | 3   | 0   | 0   | 18   | 1   |   |
|             | 2025    | 236   | 9   | 0   | 1   | 7   | 12   | 5    | 11  | 29   | 4   | 32   | 10  | 0   | 23   | 21   | 10  | 28   | 9    | 3   | 1   | 0   | 20   | 1   |   |
| Giov.Qual.  | Oggi    | 59    | 2   | 0   | 0   | 3   | 6    | 5    | 1   | 5    | 1   | 1    | 3   | 0   | 4    | 4    | 2   | 12   | 7    | 1   | 1   | 0   | 1    | 0   |   |
|             | Ieri    | 58    | 2   | 0   | 0   | 3   | 5    | 5    | 1   | 5    | 1   | 1    | 3   | 0   | 4    | 4    | 2   | 12   | 7    | 1   | 1   | 0   | 1    | 0   |   |
|             | 2025    | 60    | 2   | 0   | 0   | 2   | 4    | 6    | 2   | 4    | 0   | 3    | 3   | 0   | 4    | 5    | 2   | 13   | 7    | 1   | 1   | 0   | 1    | 0   |   |
| Formatori   | Oggi    | 0     | 0   | 0   | 0   | 0   | 0    | 0    | 0   | 0    | 0   | 0    | 0   | 0   | 0    | 0    | 0   | 0    | 0    | 0   | 0   | 0   | 0    | 0   |   |
|             | Ieri    | 0     | 0   | 0   | 0   | 0   | 0    | 0    | 0   | 0    | 0   | 0    | 0   | 0   | 0    | 0    | 0   | 0    | 0    | 0   | 0   | 0   | 0    | 0   |   |
|             | 2025    | 0     | 0   | 0   | 0   | 0   | 0    | 0    | 0   | 0    | 0   | 0    | 0   | 0   | 0    | 0    | 0   | 0    | 0    | 0   | 0   | 0   | 0    | 0   |   |
| Ins.Elem.   | Oggi    | 166   | 6   | 0   | 0   | 1   | 15   | 7    | 2   | 13   | 4   | 19   | 5   | 1   | 9    | 12   | 5   | 27   | 23   | 0   | 6   | 0   | 11   | 0   |   |
|             | Ieri    | 166   | 6   | 0   | 0   | 1   | 15   | 7    | 2   | 13   | 4   | 19   | 5   | 1   | 9    | 12   | 5   | 27   | 23   | 0   | 6   | 0   | 11   | 0   |   |
|             | 2025    | 194   | 9   | 0   | 0   | 2   | 20   | 10   | 3   | 22   | 5   | 28   | 5   | 1   | 9    | 17   | 5   | 14   | 28   | 0   | 5   | 0   | 11   | 0   |   |
| Arbitri     |         | ITA   | ABR | ALT | BAS | CAL | CAM  | EMI  | FVG | LAZ  | LIG | LOM  | MAR | MOL | PIE  | PUG  | SAR | SIC  | TOS  | TRE | UMB | VAL | VEN  | EST |   |
| Totali      | Oggi    | 361   | 13  | 5   | 2   | 10  | 29   | 25   | 12  | 36   | 12  | 43   | 12  | 1   | 26   | 29   | 19  | 32   | 16   | 5   | 6   | 0   | 27   | 1   |   |
|             | Ieri    | 358   | 13  | 5   | 2   | 10  | 29   | 25   | 11  | 36   | 12  | 43   | 12  | 1   | 26   | 28   | 19  | 32   | 16   | 5   | 5   | 0   | 27   | 1   |   |
|             | 2025    | 342   | 14  | 6   | 1   | 17  | 22   | 21   | 10  | 34   | 7   | 41   | 10  | 1   | 28   | 28   | 18  | 32   | 17   | 5   | 6   | 0   | 23   | 1   |   |
| Internaz.   | Oggi    | 35    | 0   | 1   | 0   | 2   | 3    | 2    | 0   | 2    | 0   | 6    | 0   | 0   | 6    | 0    | 2   | 1    | 1    | 0   | 1   | 0   | 7    | 1   |   |
|             | Ieri    | 35    | 0   | 1   | 0   | 2   | 3    | 2    | 0   | 2    | 0   | 6    | 0   | 0   | 6    | 0    | 2   | 1    | 1    | 0   | 1   | 0   | 7    | 1   |   |
|             | 2025    | 40    | 1   | 1   | 0   | 2   | 3    | 2    | 0   | 2    | 0   | 7    | 0   | 0   | 6    | 0    | 2   | 1    | 2    | 1   | 1   | 0   | 8    | 1   |   |
| FIDE        | Oggi    | 16    | 3   | 0   | 0   | 1   | 1    | 1    | 0   | 1    | 1   | 1    | 0   | 1   | 0    | 2    | 1   | 3    | 0    | 0   | 0   | 0   | 0    | 0   |   |
|             | Ieri    | 16    | 3   | 0   | 0   | 1   | 1    | 1    | 0   | 1    | 1   | 1    | 0   | 1   | 0    | 2    | 1   | 3    | 0    | 0   | 0   | 0   | 0    | 0   |   |
|             | 2025    | 16    | 3   | 0   | 0   | 1   | 1    | 0    | 0   | 1    | 1   | 2    | 0   | 1   | 0    | 2    | 1   | 3    | 0    | 0   | 0   | 0   | 0    | 0   |   |
| Nazionali   | Oggi    | 32    | 0   | 0   | 0   | 0   | 2    | 5    | 0   | 4    | 1   | 5    | 1   | 0   | 1    | 4    | 1   | 4    | 3    | 0   | 0   | 0   | 1    | 0   |   |
|             | Ieri    | 32    | 0   | 0   | 0   | 0   | 2    | 5    | 0   | 4    | 1   | 5    | 1   | 0   | 1    | 4    | 1   | 4    | 3    | 0   | 0   | 0   | 1    | 0   |   |
|             | 2025    | 30    | 0   | 0   | 0   | 0   | 2    | 6    | 0   | 2    | 1   | 5    | 1   | 0   | 1    | 3    | 1   | 4    | 3    | 0   | 0   | 0   | 1    | 0   |   |
| Cand.Naz.   | Oggi    | 70    | 2   | 0   | 0   | 0   | 5    | 1    | 3   | 6    | 4   | 5    | 1   | 0   | 11   | 9    | 2   | 10   | 2    | 0   | 2   | 0   | 7    | 0   |   |
|             | Ieri    | 70    | 2   | 0   | 0   | 0   | 5    | 1    | 3   | 6    | 4   | 5    | 1   | 0   | 11   | 9    | 2   | 10   | 2    | 0   | 2   | 0   | 7    | 0   |   |
|             | 2025    | 63    | 2   | 0   | 0   | 0   | 4    | 1    | 1   | 8    | 1   | 4    | 1   | 0   | 11   | 8    | 1   | 11   | 3    | 0   | 3   | 0   | 4    | 0   |   |
| Regionali   | Oggi    | 208   | 8   | 4   | 2   | 7   | 18   | 16   | 9   | 23   | 6   | 26   | 10  | 0   | 8    | 14   | 13  | 14   | 10   | 5   | 3   | 0   | 12   | 0   |   |
|             | Ieri    | 205   | 8   | 4   | 2   | 7   | 18   | 16   | 8   | 23   | 6   | 26   | 10  | 0   | 8    | 13   | 13  | 14   | 10   | 5   | 2   | 0   | 12   | 0   |   |
|             | 2025    | 193   | 8   | 5   | 1   | 14  | 12   | 12   | 9   | 21   | 4   | 23   | 8   | 0   | 10   | 15   | 13  | 13   | 9    | 4   | 2   | 0   | 10   | 0   |   |

'Oggi' indica i dati aggiornati; 'Ieri' i dati del numero precedente; '2025' i dati dello scorso anno; in blu se Oggi supera Ieri; in rosso se Oggi supera lo scorso anno. Nota: le Carte Scolastiche sono riferite all'anno scolastico (da settembre a giugno).