



una foto al giorno



L'ex campione italiano Bruno Belotti



il quiz del giorno

Rink (1920)

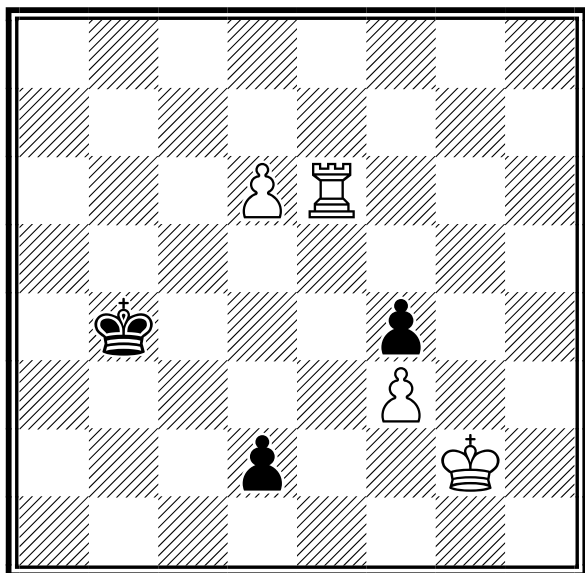

Il Bianco muove e vince

[Soluzione sul prossimo numero]



la domanda del giorno

[Argomento]

Regolamenti Tecnici

[Domanda n. 13]

Dove trovo tutti i documenti e regolamenti FSI?

[Risposta]

La maggior parte dei documenti necessari Ã in questa pagina:

http://www.federscacchi.it/str_reg.php?tipo=3

Ci sono poi alcuni altri documenti che sono presenti in altre pagine. Se non trovate un documento che siete sicuri debba esistere rivolgetevi alla Segreteria.

In ogni caso la maggior parte dei documenti (compreso i verbali delle riunioni del Consiglio Federale) Ã raggiungibile dal menu Documenti del sito FSI.

[\[tutte le FAQ della FSI\]](#)



quiz numero precedente

I. Yarmonov (1995)

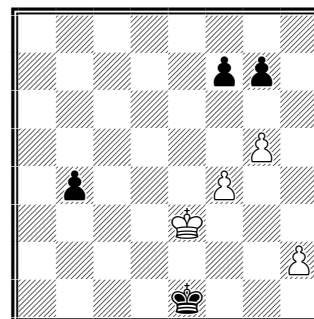

Il Bianco muove e vince

1.f5! (1.h4 g6 e il Nero patta. Ad esempio 2.h5 gxh5 3.f5 b3 4.Rd3 h4 patta; oppure 2.Rd3 b3 3.Rc3 Re2 4.Rxb3 Re3 patta) 1...Rd1 2.Rd3 Rc1 3.Rc4 Rc2 4.Rxb4 Rd3 5.h4 Re4 6.f6! gxf6 7.h5 Rf5 8.g6! fxc6 9.h6 e vince



un pensiero al giorno

Una piccola parte di ogni mossa sbagliata Ã giusta.

Savielly Tartakower



tornei validi per categorie, Elo Italia e FIDE

	Data Inizio/Fine	Denominazione	Pr. Reg.
	29-05-2026 31-05-2026	CIS 2026 SERIE PROMOZIONE CAMPANIA <i>Luogo:</i> TORRE DEL GRECO <i>Note:</i> SEDE DI GIOCO:plesso Giovanni Paolo II Istituto Giacomo Leopardi,Via Curtoli torre del Greco (NA). <i>Email:</i> presidente@scacchicampania.it <i>Sito:</i> http://www.scacchicampania.it	NA CAM
	29-05-2026 31-05-2026	Campionato Regionale Liguria 2026 <i>Luogo:</i> Arenzano <i>Note:</i> Sede di gioco: Centro Polivalente Gino Strada, Lungomare Stati Uniti 1, Arenzano. Montepremi â,-900. Iscrizione â,-50 (â,-45 u18). Preiscrizioni su vesus con bonifico obbligatorio. <i>Email:</i> comitato@federscacchiliguria.it <i>Sito:</i> http://vesus.org/tournament/aNy_YfPY <i>Arbitri:</i> da definire	GE LIG
	29-05-2026 31-05-2026	CIA 2026 Campionato interregionale Trentino/Alto Adige - ANNULLATO <i>Luogo:</i> Chiusa <i>Email:</i> stegand62@gmail.com <i>Arbitri:</i> da designare	BZ ALT
	29-05-2026 31-05-2026	Campionato Regionale Veneto e 6Â° Primavera Scacchistica Veronese <i>Luogo:</i> VERONA <i>Note:</i> SEDE DI GIOCO: Parrocchia San Giuseppe allâ€™Adige via Bassone 36 - Verona (Frazione Basson) MONTEPREMI TOTALE 2100,00 EURO.TORNEO SUDDIVISO IN: CAMPIONATO REGIONALE OPEN E TORNEO OPEN <i>Email:</i> INFO@EDIZIONIEDISCERE.COM <i>Sito:</i> http://WWW.VESUS.ORG	VR VEN
	29-05-2026 31-05-2026	1Â° Open "La Combattente" - ANNULLATO - <i>Luogo:</i> Circolo Scacchi Fano, Via Tito Speri 18, Fano <i>Email:</i> matteo.sorcinelli@gmail.com <i>Sito:</i> http://www.vesus.org <i>Arbitri:</i> da designare	PU MAR
	30-05-2026 31-05-2026	3Â° Torneo Ast(r)i Nascenti <i>Luogo:</i> Asti <i>Note:</i> Org. Asti Sempre Uniti - sede di gioco: Via Pallio 28, Asti - Open A >= 1800 e Open B < 1800 - montepremi â,-600 - iscrizione â,-30 - info 340-7791326 <i>Email:</i> astiscacchi@yahoo.it <i>Sito:</i> http://www.astiscacchi.it <i>Arbitri:</i> AR Sangioanni	AT PIE
	30-05-2026 02-06-2026	2Â° torneo Repubblica <i>Luogo:</i> Pisa <i>Note:</i> Master 1800+ 7T, B 1500-1900 5T, C 1600- 5T, D 1500- 5T Sede di gioco via Fiorentina 545 Wild cards 3, tempo di attesa 60' Bando approvato in data 21.2.2026 <i>Email:</i> info@scacchilatorre.it <i>Arbitri:</i> AF Massimo Maione, AN Silvia Acconci, AN Pietro Vetturi	PI TOS
	30-05-2026 02-06-2026	Campionato Regionale Assoluto Sardegna 2026 <i>Luogo:</i> Oristano <i>Note:</i> CIA Sardegna 2026 - Oristano Via Diego Contini 83 - 7 turni 90'+30" HPB consentita Iscrizioni su vesus/mail o presso sede torneo entro 14.30 del 30.5.26. Quota â,-. 40; â,-. 30 per donne e U18 info E. Giordano 3294229058 - F. Carta 3493430624 <i>Email:</i> oristanoscacchi@gmail.com <i>Sito:</i> http://www.oristanoscacchi.org	OR SAR
	30-05-2026 02-06-2026	IV MONTEVECCHIA International Chess - Torneo Over 20 <i>Luogo:</i> Monteverchia <i>Note:</i> Sede: Palestra comunale, Via del Fontanile, 1 - Tornei riservati a Over20 = A: Elo>1850, B: Elo <i>Email:</i> scacchi@lamongolfiera.mb.it <i>Sito:</i> http://www.lamongolfiera.mb.it/ <i>Arbitri:</i> De Angelis (princ), Paniga	LC LOM



30-05-2026 02-06-2026 **Torneo Internazionale di Scacchi Cupello** CH ABR

Luogo: Cupello

Note: Sede di gioco: Sala Multimediale del Municipio di Cupello (CH), Corso Mazzini, 1 (5 km da Vasto); iscrizioni: Open A â,-.55, Open B â,-.45, Open C â,-.35- info alloggi e altro 3476277382-Montepremi tot â,-.2.325

Email: torridegliabruzzo@gmail.com

Sito: <http://vesus.org>

Arbitri: AR Di Loreto Amerigo



30-05-2026 02-06-2026 **Trofeo Juniores Under 18** ME SIC

Luogo: Giardini Naxos

Note: Sede di gioco: Hotel Caesar Palace : Via Consolare Valeria 130, Giardini Naxos (ME).

Email: giuseppezangla@tiscali.it

Sito: <http://www.siciliascacchi.it>

Arbitri: da designare



30-05-2026 02-06-2026 **Quarti di finale CIA 2026 - Campionato Regionale Assoluto Sicilia** ME SIC

Luogo: Giardini Naxos

Note: Sede di gioco: Hotel Caesar Palace : Via Consolare Valeria 130, Giardini Naxos (ME).

Email: giuseppezangla@tiscali.it

Sito: <http://www.siciliascacchi.it>

Arbitri: da designare



30-05-2026 02-06-2026 **2Â° TORNEO INTERNAZIONALE Over 20 "CITTA' DI VIGEVANO"** PV LOM

Luogo: Vigevano

Note: Sede: Cavallerizza del Castello di Vigevano - Open per giocatori/trici Over20 - Tel 3357368506 - Org: ASD Vigevanese - Montepremi: 1600 eur + premi di fascia, Iscrizione: 40 eur (vesus.org + bonifico entro il 27-05)

Email: melinogianluca@gmail.com

Sito: <http://www.vigevanoscacchi.com>

Arbitri: Al Tiziana Balzarini, AR Davide Gao, AR Emanuele Menniti



30-05-2026 01-06-2026 **4Â° Week-end Citta' del Tricolore - Memorial Renato 'Franz' Franzoni** RE EMI

Luogo: Reggio Emilia

Note: c/o Centro sociale 'Venezia', Via Cesare Lombroso, 3. A: over 1799. B: under 1800. Iscrizione: 60 â,- (A) 50 â,- (B). Montepremi: 3500 â,-

Email: info@ippogrifoscacchi.it

Sito: <http://vesus.org/event/5LR1LKrR>

Arbitri: da designare



30-05-2026 02-06-2026 **5Â° torneo internazionale giovanile U20 "CittÃ di Vigevano"** PV LOM

Luogo: Vigevano

Note: Sede di gioco: Cavallerizza del Castello di Vigevano - Aperto a soli giocatori U20 - Tel 3357368506 - Org: ADS Vigevanese - Montepremi: in natura, Iscrizione: gratuita Bando approvato in data 12.12.2025

Email: melinogianluca@gmail.com

Sito: <http://www.vigevanoscacchi.com>

Arbitri: Al Tiziana Balzarini, AR Davide Gao, AR Emanuele Menniti



31-05-2026 31-05-2026 **1Â° torneo FIDE standard PGS Borgo Don Bosco** RM LAZ

Luogo: Roma

Note: Sede di Gioco: ASD PGS Borgo Don Bosco, Via Prenestina 468 Roma. Torneo di un giorno riservato a giocatori con Elo standard FIDE uguale o inferiore a 1800 punti.

Email: info@elo3000.it

Sito: <http://www.elo3000.it>

Arbitri: Da designare



01-06-2026 11-06-2026 **Campionato Europeo Seniores** AL PIE

Luogo: Acqui Terme

Note: <https://www.scaccomattissimo.com/ecu-senior-2026>

Email: info@arcoworldchess.com

Sito: <https://www.scaccomattissimo.com/ecu-senior-2026>

Arbitri: Non di competenza

01-06-2026 09-06-2026 **MEMORIAL GAETANO LA PALOMBARA**

NA CAM

Luogo: NAPOLI*Note:* SEDE DI GIOCO: VIALE MICHELANGELO 27 - NAPOLI
MONTEPREMI LORDO E. 400*Email:* direttivo@scacchisticapartenopea.org*Sito:* <http://www.scacchisticapartenopea.org>05-06-2026 07-06-2026 **26° Torneo Open "Ricciardi"**

VA LOM

Luogo: Cardano al Campo*Note:* Sede: Via G. Mameli, 1 c/o Sala "elpazia" - Open Integrale - Tel 348-6440357 - Org: ASD Sc. Gallaratese - Montepremi: 575 eur + Coppe, Iscrizione: 45 eur (35 eur x U18)*Email:* info@scacchigallarate.it*Sito:* <http://www.scacchigallarate.it>*Arbitri:* Ottolini05-06-2026 07-06-2026 **Torneo week end di Scuola Popolare**

RM LAZ

Luogo: Roma*Note:* Sede di gioco: Viale Irpinia n. 34, Roma. Massimo 27 iscritti.*Email:* scuolapopolarediscacchi@gmail.com*Sito:* <http://www.scuolapopolarediscacchi.it>*Arbitri:* Da designare05-06-2026 07-06-2026 **Primo week end CPS**

PA SIC

Luogo: Palermo*Note:* Sede di gioco Via Giuseppe Alessi 44 Palermo*Email:* info@palermitanoscacchi.it*Sito:* <http://www.siciliascacchi.it>*Arbitri:* da designare06-06-2026 07-06-2026 **Festival del Litorale 2a edizione**

RM LAZ

Luogo: Roma*Note:* Sede di gioco: via Gorgia di Leontini 171, Roma. Open A >1650 e*Email:* scacchipalocco@gmail.com*Sito:* <http://www.ostiascacchi.it>*Arbitri:* Da designare06-06-2026 13-06-2026 **17° Open Internazionale delle Dolomiti**

UD FVG

Luogo: Forni di Sopra*Note:* Master A 1899+, B 2000-

Sede di gioco Palazzetto dello Sport Forni di Sopra

Iscrizioni euro 79 montepremi euro 6000

Attesa 60', wild cards 10, HPB ammessi, PAB 1 punto











bando approvato in data 12.1.2026

Email: forniscacchi@gmail.com*Sito:* <http://openforni.unichess.it>*Arbitri:* Al Alessandro Brigati, AR Alessandro Sanvitale**tornei validi per l'Elo Rapid FIDE****Data Inizio/Fine** 28-05-2026 28-05-2026 **Denominazione** Camp Prov U 18 Gallura Nord Est Sardegna**Pr. Reg.** OT SAR*Luogo:* 28 maggio 2026*Note:* Camp.Prov. U 18 Gallura Nord est Sardegna-28.5.26-Arzachena, Convitto IPSAR costa Smeralda
Via P.Dettori,90-Iscr Entro 26/5/25 1° turno ore 15.00 â,-. 15.00 Iban
IT71N0306967684510748154975 info 3392604979*Email:* arzachess@tiscali.it*Sito:* <https://vesus.org/event/FWzwJNxx>31-05-2026 31-05-2026 **Grand Prix Bresciano 2026 "III Tappa**

BS LOM

Luogo: Ghedi*Note:* Sede: Via Fabio Filzi 10 - Open Integrale - Tel 3939173006 - Org: ASD Circolo Scacchi Ghedi -
Montepremi: 120 eur + premi di fascia, Iscrizioni: 15 eur (10 eur x U16 nc)*Email:* scacchighedi@gmail.com*Sito:* <http://www.Asdscacchighedi.it>*Arbitri:* Cardamone

	31-05-2026	31-05-2026	2Â° TORNEO SEMILAMPO â€œGIACOMO TOMMASELLIâ€	BT	PUG
			<i>Luogo:</i> TRANI <i>Note:</i> iscrizione â,â 23 + RIDUZIONI <i>Sito:</i> http://www.federscacchipuglia.it		
	31-05-2026	31-05-2026	Memorial Italo Recanatini	NO	PIE
			<i>Luogo:</i> Novara <i>Note:</i> Org. SSN - sede di gioco: Borsa Sala Congressi, Via Ravizza 8, Novara - Open integrale valido per circuito rapid play - montepremi â,â 1600 - iscrizione â,â 20 - info Angelini 349-1144762 <i>Email:</i> marcoangelini991@libero.it <i>Sito:</i> http://www.novarascacchi.com/novarascacchi/utills/home/text.html <i>Arbitri:</i> AN Ottolini - AR Palumbo		
	31-05-2026	31-05-2026	16Â° Rapid Memorial Marco Farnesi e torneo under 18	FI	TOS
			<i>Luogo:</i> Pontassieve <i>Note:</i> c/o Casa del Popolo Potente, via Piana 95, S. Brigida - Pontassieve (FI). Open e torneo U18. Iscrizione: gratuita. Montepremi: in natura. Capienza: 100 giocatori <i>Email:</i> infos@accademiascacchisticafiorentina.it <i>Sito:</i> http://vesus.org/event/tjNVp_yo <i>Arbitri:</i> AR Pisano		
	02-06-2026	02-06-2026	CISU20 2026 - Fase Regionale Piemonte	TO	PIE
			<i>Luogo:</i> Nichelino <i>Note:</i> Org. Nichelino - sede di gioco: Via Galimberti 3, Nichelino - Fase regionale Piemonte - montepremi in coppe e medaglie - iscrizione â,â 25 a squadra - info 338-8553541 <i>Email:</i> info@scacchinichelino.it <i>Sito:</i> http://www.scacchinichelino.it <i>Arbitri:</i> ACN Ravera - ACN Tobia - AR Oteri		
	02-06-2026	02-06-2026	2Â° Torneo Rapid â€œSportdaysâ€	AV	CAM
			<i>Luogo:</i> AVELLINO <i>Note:</i> SEDE DI GIOCO: Campo Coni, Via Tagliamento, 113 - Avellino. Premi in coppe/medaglie. Quota di iscrizione 15 E. <i>Email:</i> Circoloscacchistico@gmail.com <i>Sito:</i> https://www.lrpiniaScacchi.it		
	02-06-2026	02-06-2026	Semilampo della Repubblica 2026 XXII edizione	BR	PUG
			<i>Luogo:</i> SAN DNACI <i>Note:</i> iscrizione â,â 15 + RIDUZIONI <i>Email:</i> cslupiae@libero.it <i>Sito:</i> http://www.federscacchipuglia.it		
	03-06-2026	03-06-2026	3Â° Rapid del Sole	TO	PIE
			<i>Luogo:</i> Torino <i>Note:</i> Org. LTB - sede di gioco Bocciofila La Verdolina, Via Bena 10/A, Torino - Open Integrale - montepremi â,â 220 - iscrizioni â,â 15 - info Iacomussi 339-7703130 <i>Email:</i> agonistica@liberotorneificioscacchi.it <i>Sito:</i> http://www.liberotorneificioscacchi.it <i>Arbitri:</i> ACN Bosetti		
	06-06-2026	06-06-2026	Scacchi al Chiostro	CE	CAM
			<i>Luogo:</i> MONTESARCHIO <i>Note:</i> SEDE DI GIOCO: Palestra dellâ€™MIC Montesarchio 1Â°, via G. Matteotti, Montesarchio (BN). QUOTA DI ISCRIZIONE 10 E. PREMI IN COPPE/MEDAGLIE <i>Sito:</i> http://www.vesus.org		
	06-06-2026	06-06-2026	â€œMemorial Antonio Di Pietroâ€ Torneo Rapid FIDE Under 16	ME	SIC
			<i>Luogo:</i> Messina <i>Note:</i> Sede di gioco: Istituto Comprensivo â€œPascoli-Crispiâ€ Via Monsignor Dâ€™Arrigo 18 - 98121 Messina <i>Email:</i> asdkodokan@gmail.com <i>Sito:</i> http://www.siciliascacchi.it <i>Arbitri:</i> da designare		
	06-06-2026	06-06-2026	2Â° TORNEO RAPID "AL CASTELLO VISCONTEO"	MI	LOM
			<i>Luogo:</i> Binasco <i>Note:</i> Sede: Castello Visconteo, Sala Consiliare, Via G. Matteotti 135 - Open Integrale - Tel 328 805 5029 - Org: ASD Scacchiacolori - Montepremi: 590 eur + 150 eur premi di fascia e coppa - Iscrizione: 25 eur (20 x soci e U18) <i>Email:</i> info@scacchiacolori.it <i>Sito:</i> http://www.scacchiacolori.it <i>Arbitri:</i> Spadaro		

	06-06-2026	06-06-2026	1Â° "Palio del Re"	PU	MAR
			<i>Luogo:</i> Viale Risorgimento, Acqualagna, Tensostruttura		
			<i>Email:</i> asdalfierenerocivitanova@gmail.com		
			<i>Sito:</i> http://www.vesus.org		
			<i>Arbitri:</i> da designare		
	07-06-2026	07-06-2026	XVII Torneo a squadre dell'Appennino	PG	UMB
			<i>Luogo:</i> Gubbio		
			<i>Note:</i> Sede di gioco Centro Convegni Santo Spirito, Piazzale A. Frondizi, 17 - Gubbio (PG)		
			<i>Email:</i> info@gubbioscacchi.it		
			<i>Sito:</i> http://Vesus.org		
	07-06-2026	07-06-2026	Trofeo CONI 2026 - Fase regionale Toscana, torneo collaterale U9 e torneo collaterale U1	PO	TOS
			<i>Luogo:</i> Prato		
			<i>Note:</i> c/o Circolo MCL 'Il faro', Via Giulio Braga, 53. Trofeo CONI regionale e tornei collaterali U9 e U15-20. Ulteriori informazioni a seguire		
			<i>Email:</i> infopratoscacchi@gmail.com		
			<i>Sito:</i> http://vesus.org/event/wJRThnap		
			<i>Arbitri:</i> Al Bartolini - AR Nesi		
	07-06-2026	07-06-2026	Trofeo CONI 2026 Liguria	GE	LIG
			<i>Luogo:</i> Genova		
			<i>Note:</i> Sede di gioco: Locali del Circolo scacchistico Santa Sabina via Donghi 8, Genova. Iscrizione â,¬10. Preiscrizioni su vesus. Aperto ad U14.		
			<i>Email:</i> santasabinascacchi@gmail.com		
			<i>Sito:</i> https://santasabina.altervista.org/		
			<i>Arbitri:</i> da definire		
	07-06-2026	07-06-2026	1Â° Rapid FIDE di Latina	LT	LAZ
			<i>Luogo:</i> Latina		
			<i>Note:</i> Sede di gioco: Casa del Combattente, Piazza San Marco 4, Latina. Inizio ore 16:00.		
			<i>Email:</i> dragonescacchi@outlook.it		
			<i>Sito:</i> http://www.asddragonescacchi.it		
			<i>Arbitri:</i> Da designare		
	07-06-2026	07-06-2026	Torneo Rapid 7.6	TN	TRE
			<i>Luogo:</i> Trento, sale ITAS		
			<i>Note:</i> Iscrizione: â,¬ 10. Montepremi: â,¬ 300.		
			<i>Email:</i> trentino.scacchi@gmail.com		
			<i>Sito:</i> https://unionescacchisticatrentina.com		
			<i>Arbitri:</i> Da designare.		
	07-06-2026	07-06-2026	Trofeo CONI 2026 - Trentino	TN	TRE
			<i>Luogo:</i> Trento, sale ITAS		
			<i>Note:</i> Iscrizione: â,¬ 10. Riservato a tesserati presso ASD iscritte a registro CONI nati tra 2012 e 2016.		
			<i>Email:</i> trentino.scacchi@gmail.com		
			<i>Sito:</i> https://unionescacchisticatrentina.com		
			<i>Arbitri:</i> Da designare.		
	07-06-2026	07-06-2026	CAMPIONATO REGIONALE UNDER 18 A SQUADRE 2026	RO	VEN
			<i>Luogo:</i> SAN MARTINO DI VENEZZE		
			<i>Note:</i> SEDE DI GIOCO: Forum San Martino- P.le Sandro Pertini, 1, 45030 San Martino di Venezia RO		
			<i>Email:</i> ROVIGOSACCHI@LIBERO.IT		
			<i>Sito:</i> http://WWW.ROVIGOSACCHI.IT		
	07-06-2026	07-06-2026	5Â° torneo rapid FIDE ASR	RM	LAZ
			<i>Luogo:</i> Roma		
			<i>Note:</i> Circolo Antico Tiro A Volo - Via E. Vajna, 21 - Roma Inizio torneo: ore 15.00. Iscrizione entro le 23.00 del 16/5. Parcheggio convenzionato.		
			<i>Email:</i> info@accademiascacchiroma.it		
			<i>Sito:</i> http://www.accademiascacchiroma.it		
			<i>Arbitri:</i> Da designare		
	07-06-2026	07-06-2026	5Â° Trofeo Bruno Manzardo	TO	PIE
			<i>Luogo:</i> Torino		
			<i>Note:</i> Org. SST - sede di gioco: Via Goito 13, Torino - Open Integrale valido per circuito Rapid Play - montepremi â,¬ 1200 - iscrizione â,¬ 25 - info 011/657072 - 392/1181395		
			<i>Email:</i> tornei@scacchisticatorinese.it		
			<i>Sito:</i> http://www.scacchisticatorinese.it		
			<i>Arbitri:</i> AR Rinaudo		



tornei validi per l'Elo Blitz FIDE

Data Inizio/Fine	Denominazione	Pr. Reg.
28-05-2026 28-05-2026	25Â° Arzablitz <i>Luogo:</i> Arzachena-Convitto Ipsar - Via P. Dettori, 90 <i>Note:</i> Blitz fide 28.5.26 ad Arzachena Convitto Ipsar - Via P. Dettori, 90 - Accrediti entro ore 16.50. Iscrizione con IBAN IT71N0306967684510749154975 entro 26.5.26 quota â,-. 10,00 Info 3392604979 <i>Email:</i> arzachess@tiscali.it <i>Sito:</i> https://vesus.org/tournament/dBlIrx1E	OT SAR
06-06-2026 06-06-2026	8Â° Torneo Double Attack <i>Luogo:</i> via Enzo Ferrari n. 34/A, Civitanova Marche <i>Note:</i> Doppio Torneo Blitz. Montepremi 180 â,- <i>Email:</i> asdalfierenerocivitanova@gmail.com <i>Sito:</i> https://vesus.org/event/AVwBE1OX <i>Arbitri:</i> da designare	MC MAR
06-06-2026 06-06-2026	Blitz dell'Europeo Seniores <i>Luogo:</i> Acqui Terme <i>Note:</i> Org. ASD Scaccomattissimo e Circolo Scacchistico Acquese - sede di gioco: Centro Congressi di Acqui Terme - Open integrale - premi in natura: prodotti del territorio, iscrizione â,- 10 - info Cordara 373-8005372 e Badano 338-2952632 <i>Email:</i> asd.scaccomattissimo@gmail.com <i>Sito:</i> http://www.scaccomattissimo.com <i>Arbitri:</i> IA Casalini	AL PIE
06-06-2026 06-06-2026	3Â° Blitz FIDE Steinitz 2026 <i>Luogo:</i> Roma <i>Note:</i> Inizio ore 15:30. Sede di gioco: Via Val Cenischia n. 9, Roma. Massimo 44 partecipanti. Preiscrizioni su Vesus entro le 12:00 del 6/6. <i>Email:</i> asd.steinitz@gmail.com <i>Sito:</i> http://www.steinitz.it <i>Arbitri:</i> Da designare	RM LAZ



altre manifestazioni

Data Inizio/Fine	Denominazione	Pr. Reg.
07-06-2026 07-06-2026	Trofeo CONI 2026 LOMBARDIA <i>Luogo:</i> Milano <i>Note:</i> Sede: Via Edmondo de Amicis 17 - Riservato a tesserati presso ASD iscritte a registro CONI nati tra 2012 e 2016 - Tel 3334742422 - Org: Accademia Scacchi Milano - Montepremi: Coppe, Iscrizione: 20 eur (15 eur x soci ASM) <i>Email:</i> info@accademiascacchimilano.com <i>Sito:</i> http://www.accademiascacchimilano.com <i>Arbitri:</i> Palumbo	MI LOM

[Scarica tutte le 214290 partite presenti in 4750 file]

[Contatta il responsabile: partite@federscacchi.it]



i numeri della federazione



Società		ITA	ABR	ALT	BAS	CAL	CAM	EMI	FVG	LAZ	LIG	LOM	MAR	MOL	PIE	PUG	SAR	SIC	TOS	TRE	UMB	VAL	VEN	EST
Totali	Oggi	392	10	3	3	11	23	21	16	41	12	56	15	4	29	28	17	32	22	5	9	1	34	0
	Ieri	392	10	3	3	11	23	21	16	41	12	56	15	4	29	28	17	32	22	5	9	1	34	0
	2025	372	10	2	4	10	20	19	16	37	12	55	14	5	28	25	15	32	22	5	10	0	31	0
Tesserati		ITA	ABR	ALT	BAS	CAL	CAM	EMI	FVG	LAZ	LIG	LOM	MAR	MOL	PIE	PUG	SAR	SIC	TOS	TRE	UMB	VAL	VEN	EST
Totali	Oggi	21413	702	165	170	464	1194	1323	762	1981	882	3471	875	77	1506	1376	827	1553	1338	312	347	16	1974	98
	Ieri	21319	700	165	170	461	1168	1320	761	1979	881	3458	872	77	1500	1374	810	1547	1335	310	347	16	1970	98
	2025	23880	713	170	213	481	1237	1468	973	2337	799	3818	878	119	1621	1467	921	2092	1644	407	445	6	1975	96
Agonisti	Oggi	7809	203	101	47	139	394	516	320	873	298	1265	275	37	623	401	256	580	510	113	122	9	643	84
	Ieri	7786	201	101	47	139	393	514	320	872	298	1261	273	37	620	400	256	575	510	111	122	9	643	84
	2025	7690	173	104	42	123	369	525	325	834	294	1327	258	37	609	367	282	580	526	108	115	4	618	70
Ordinari	Oggi	3011	100	4	14	98	169	128	121	245	72	564	101	13	194	261	131	168	240	37	61	5	283	2
	Ieri	3005	100	4	14	98	165	129	120	245	72	564	101	13	194	262	131	168	237	37	61	5	283	2
	2025	3475	116	9	29	82	235	170	131	281	84	634	116	26	248	255	139	232	225	72	71	2	307	11
Junior	Oggi	10593	399	60	109	227	631	679	321	863	512	1642	499	27	689	714	440	805	588	162	164	2	1048	12
	Ieri	10528	399	60	109	224	610	677	321	862	511	1633	498	27	686	712	423	804	588	162	164	2	1044	12
	2025	12715	424	57	142	276	633	773	517	1222	421	1857	504	56	764	845	500	1280	893	227	259	0	1050	15
Carte Scol.		ITA	ABR	ALT	BAS	CAL	CAM	EMI	FVG	LAZ	LIG	LOM	MAR	MOL	PIE	PUG	SAR	SIC	TOS	TRE	UMB	VAL	VEN	EST
Totali	Oggi	78	77	0	0	0	0	0	0	0	0	0	0	1	0	0	0	0	0	0	0	0	0	0
	Ieri	78	77	0	0	0	0	0	0	0	0	0	0	1	0	0	0	0	0	0	0	0	0	0
	2020/21	75	0	0	0	0	0	0	0	0	31	0	0	0	0	0	0	0	0	0	0	0	44	0
Istruttori		ITA	ABR	ALT	BAS	CAL	CAM	EMI	FVG	LAZ	LIG	LOM	MAR	MOL	PIE	PUG	SAR	SIC	TOS	TRE	UMB	VAL	VEN	EST
Totali	Oggi	1291	43	3	6	24	89	58	33	134	29	179	57	5	99	112	43	148	85	15	19	2	107	1
	Ieri	1291	43	3	6	24	89	58	33	134	29	179	57	5	99	112	43	148	85	15	19	2	107	1
	2025	1440	48	5	5	23	83	65	40	167	33	203	62	5	112	133	53	154	96	13	21	2	116	1
Elementari	Oggi	836	26	3	4	13	57	41	17	85	19	129	39	4	68	75	27	83	45	11	11	2	77	0
	Ieri	836	26	3	4	13	57	41	17	85	19	129	39	4	68	75	27	83	45	11	11	2	77	0
	2025	950	28	5	4	12	47	44	24	112	24	140	44	4	76	90	36	99	52	9	14	2	84	0
Giovanili	Oggi	221	9	0	1	8	11	5	11	28	4	30	10	0	18	21	8	26	8	3	1	0	18	1
	Ieri	221	9	0	1	8	11	5	11	28	4	30	10	0	18	21	8	26	8	3	1	0	18	1
	2025	236	9	0	1	7	12	5	11	29	4	32	10	0	23	21	10	28	9	3	1	0	20	1
Giov.Qual.	Oggi	60	2	0	1	2	6	5	1	5	2	1	3	0	4	4	2	12	7	1	1	0	1	0
	Ieri	60	2	0	1	2	6	5	1	5	2	1	3	0	4	4	2	12	7	1	1	0	1	0
	2025	60	2	0	0	2	4	6	2	4	0	3	3	0	4	5	2	13	7	1	1	0	1	0
Formatori	Oggi	0	0	0	0	0	0	0	0	0	0	0	0	0	0	0	0	0	0	0	0	0	0	0
	Ieri	0	0	0	0	0	0	0	0	0	0	0	0	0	0	0	0	0	0	0	0	0	0	0
	2025	0	0	0	0	0	0	0	0	0	0	0	0	0	0	0	0	0	0	0	0	0	0	0
Ins.Elem.	Oggi	174	6	0	0	1	15	7	4	16	4	19	5	1	9	12	6	27	25	0	6	0	11	0
	Ieri	174	6	0	0	1	15	7	4	16	4	19	5	1	9	12	6	27	25	0	6	0	11	0
	2025	194	9	0	0	2	20	10	3	22	5	28	5	1	9	17	5	14	28	0	5	0	11	0
Arbitri		ITA	ABR	ALT	BAS	CAL	CAM	EMI	FVG	LAZ	LIG	LOM	MAR	MOL	PIE	PUG	SAR	SIC	TOS	TRE	UMB	VAL	VEN	EST
Totali	Oggi	373	13	5	2	10	31	25	12	37	12	44	12	1	26	31	19	32	21	5	7	0	27	1
	Ieri	373	13	5	2	10	31	25	12	37	12	44	12	1	26	31	19	32	21	5	7	0	27	1
	2025	342	14	6	1	17	22	21	10	34	7	41	10	1	28	28	18	32	17	5	6	0	23	1
Internaz.	Oggi	36	0	1	0	2	3	2	0	2	0	6	0	0	6	0	2	1	2	0	1	0	7	1
	Ieri	36	0	1	0	2	3	2	0	2	0	6	0	0	6	0	2	1	2	0	1	0	7	1
	2025	40	1	1	0	2	3	2	0	2	0	7	0	0	6	0	2	1	2	1	1	0	8	1
FIDE	Oggi	16	3	0	0	1	1	1	0	1	1	1	0	1	0	2	1	3	0	0	0	0	0	0
	Ieri	16	3	0	0	1	1	1	0	1	1	1	0	1	0	2	1	3	0	0	0	0	0	0
	2025	16	3	0	0	1	1	0	0	1	1	2	0	1	0	2	1	3	0	0	0	0	0	0
Nazionali	Oggi	32	0	0	0	0	2	5	0	4	1	5	1	0	1	4	1	4	3	0	0	0	1	0
	Ieri	32	0	0	0	0	2	5	0	4	1	5	1	0	1	4	1	4	3	0	0	0	1	0
	2025	30	0	0	0	0	2	6	0	2	1	5	1	0	1	3	1	4	3	0	0	0	1	0
Cand.Naz.	Oggi	74	2	0	0	0	5	1	3	6	4	5	1	0	11	9	2	10	5	0	3	0	7	0
	Ieri	74	2	0	0	0	5	1	3	6	4	5	1	0	11	9	2	10	5	0	3	0	7	0
	2025	63	2	0	0	0	4	1	1	8	1	4	1	0	11	8	1	11	3	0	3	0	4	0
Regionali	Oggi	215	8	4	2	7	20	16	9	24	6	27	10	0	8	16	13	14	11	5	3	0	12	0
	Ieri	215	8	4	2	7	20	16	9	24	6	27	10	0	8	16	13	14	11	5	3	0	12	0
	2025	193	8	5	1	14	12	12	9	21	4	23	8	0	10	15	13	13	9	4	2	0	10	0

'Oggi' indica i dati aggiornati; 'Ieri' i dati del numero precedente; '2025' i dati dello scorso anno; in blu se Oggi supera Ieri; in rosso se Oggi supera lo scorso anno. Nota: le Carte Scolastiche sono riferite all'anno scolastico (da settembre a giugno).